

T.C.
KÜLTÜR VE TURİZM BAKANLIĞI
ADANA KÜLTÜR VARLIKLARINI KORUMA BÖLGE KURULU

KARAR

TOPLANTI TARİHİ VE NO: 27.01.2021-410
KARAR TARİHİ VE NO : 27.01.2021-13157

TOPLANTI YERİ
ADANA

Mersin İli, Erdemli İlçesi, Batısandal Mahallesi, Havlu Mevkii, mülkiyeti hazineye ait, 115 ada 130 ve 300 parsellerde tespiti yapılan arkeolojik alanın tesciline ilişkin, Kurul Müdürlüğü uzmanlarının 20.01.2020 gün ve 1057261 sayılı raporu, Tabiat Varlıklarını Koruma Genel Müdürlüğü'nün 17.11.2020 gün ve 239936 sayılı yazısı, Sanayi ve Teknoloji Bakanlığı Sanayi Bölgeleri Genel Müdürlüğü'nün 453.01/33 sayılı yazısı, Mersin Büyükşehir Belediye Başkanlığı'nın 08.12.2020 gün ve 159936 sayılı yazısı, Erdemli Belediye Başkanlığı'nın 04.12.2020 gün ve 11800 sayılı yazısı okundu, ekleri ve işlem dosyası incelendi, yapılan görüşmeler sonunda;

Mersin İli, Erdemli İlçesi, Batısandal Mahallesi, Havlu Mevkii, mülkiyeti hazineye ait, 115 ada 130 ve 300 parsellerde tespiti yapılan arkeolojik alanın 2863 sayılı yasanın 6.maddesi kapsamında kaldığı anlaşıldığından tespit-tescil yönetmeliğinin 4.maddesi gereği 1.Derece Arkeolojik Sit Alanı olarak tesciline, kararımız eki haritada görülen sit sınırlarının uygun olduğuna, yapıya yönelik koruma projeleri ile rölöve-restitüsyon-restorasyon projelerinin hazırlanmasına karar verildi.

ASLI GİBİDİR
10.02.2021
M. Evren KAYA
Bölge Kurulu Müdür V.

HAVLU MEVKI 1.DEREGE ARKEOLOJİK SİT ALANI HARİTASI

İL: MERSİN

İLÇE : ERDEMLİ

MAHALLE: BATISANDAL

PAFTA:032-D3

ADANA KÜLTÜR VARLIKLARINI KORUMA BÖLGE KURULUŞUNUN 23.01.2024
GÜN VE 19159 SAYILI KARAR EKİDİR

ADANA KÜLTÜR VARLIKLARINI KORUMA BÖLGE KURULUŞU ONAYI
BAŞKAN
BAŞKAN YRD.

OYE
OYE
OYE
OYE
OYE
OYE
OYE



GÖSTERİM:

BİRLİNCİ DEREGE ARKEOLOJİK SİT SINIRI

SİT SINIRI KOORDİNATLARI:

PROJEKSİYON/DATUM : UTM-6 DEREGE/ED50

Noktano	Y	X
S1	605406.881	4046964.025
S2	605412.348	4046898.951
S3	605347.463	4046885.673
S4	605341.286	4046948.749

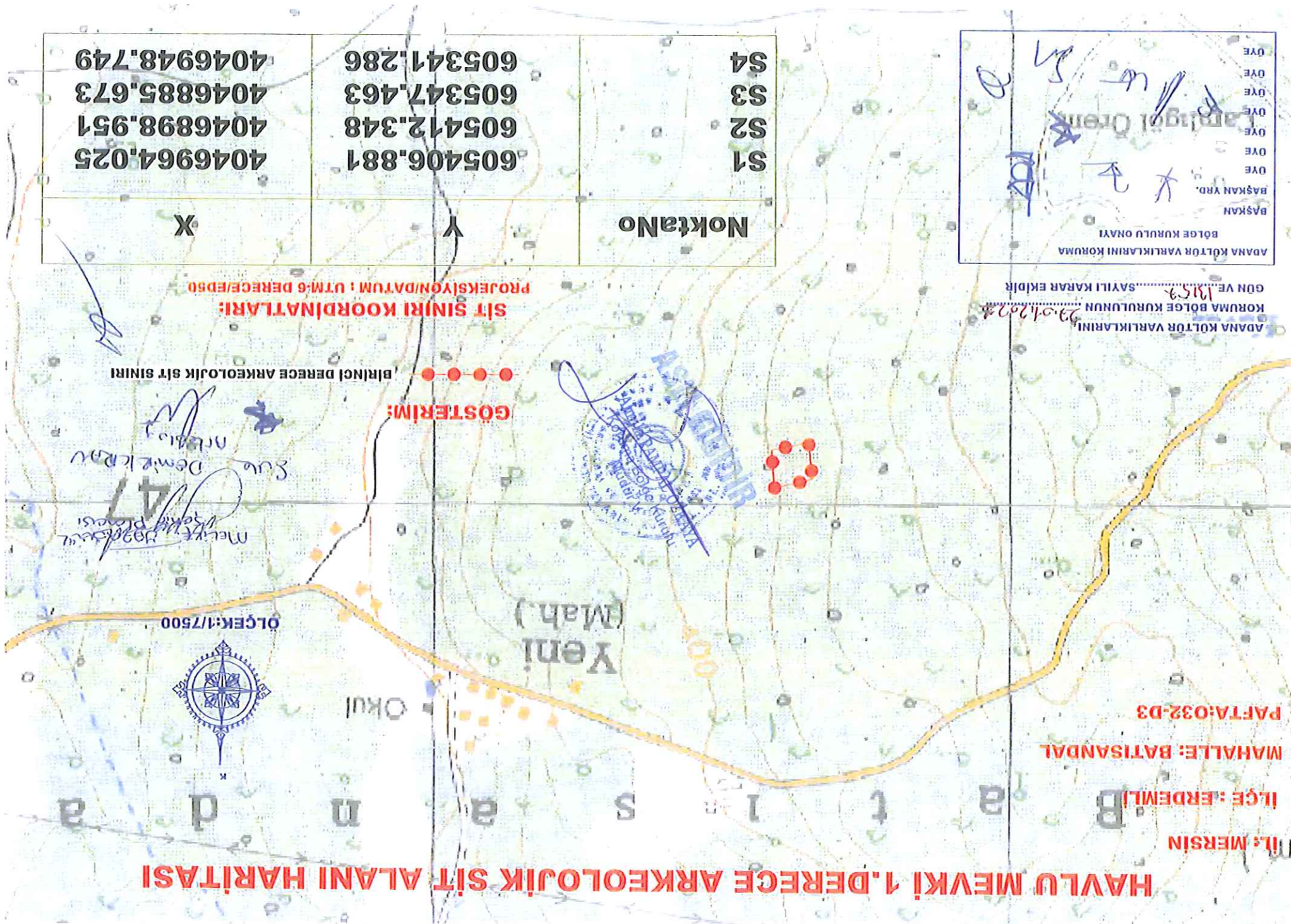

ÖLÇEK:1/7500



MERKEZİ MÜHÜR
SİT SINIRI
SİT SINIRI
SİT SINIRI

Yeni (Mah.)

Okul

B a t a s a n d a l

