



T.C.  
KÜLTÜR VE TURİZM BAKANLIĞI  
ÇANAKKALE KÜLTÜR VARLIKLARINI KORUMA BÖLGE KURULU  
K A R A R

**Toplantı Tarihi ve No: 22.02.2021/ 309**  
**Karar Tarihi ve No : 22.02.2021/ 6696**

**17.08.2975**  
**Toplantı Yeri**  
**ÇANAKKALE**

Çanakkale İli, Gelibolu İlçesi, Sütlüce Köyü, Tayyare Çeşme Mevkii'nde yer alan, Mülga Bursa Kültür ve Tabiat Varlıklarını Koruma Kurulu'nun 17.04.1992 tarih ve 2412 sayılı kararı ile sınırları belirlenerek tescil edilen 3. derece doğal sit alanında kalan; 224 adada münferit taşınmazlar üzerinde 1915 yılının Temmuz ayından başlayarak, I. Dünya Savaşı boyunca Çanakkale Cephesi'nde aktif olarak kullanıldığı ifade edilen Galata Havaalanı'nın kent ve bölge tarihine kültürel olarak katkıları olduğu belirtilerek gelecek kuşaklara aktarılması amacıyla tescil edilmesinin talep edildiği İlgililerinin 08.01.2021 tarihli başvurusu ve ekleri; alana ilişkin sayısal verilerin iletildiği Çanakkale Valiliği, Kadastro Müdürlüğü'nün 13.01.2021 tarih ve E.11680 sayılı yazısı ve eki; kurum görüşlerinin iletildiği Çanakkale Valiliği, İl Tarım ve Orman Müdürlüğü, Tarımsal Altyapı ve Arazi Değerlendirme Şube Müdürlüğü'nün 14.01.2021 tarih ve E.129177 sayılı yazısı; Çanakkale Valiliği, İl Tarım ve Orman Müdürlüğü, Tarımsal Altyapı ve Arazi Değerlendirme Şube Müdürlüğü'nün 15.01.2021 tarih ve E.145289 sayılı yazısı; Tarım ve Orman Bakanlığı, Devlet ve Su İşleri Genel Müdürlüğü, 25. Bölge Müdürlüğü 252. Şube Müdürlüğü'nün 15.01.2021 tarih ve E.890863 sayılı yazısı; Çanakkale İl Özel İdaresi, İmar ve Kentsel İyileştirme Müdürlüğü (KUDEB)'nün 15.01.2021 tarih ve E.886 sayılı yazısı; Türkiye Elektrik İletim Anonim Şirketi Genel Müdürlüğü, 2. Bölge Müdürlüğü (Bursa), Tesis ve Kontrol Müdürlüğü'nün 20.01.2020 tarih ve E-57688532-045.01-501502 sayılı yazısı; Çanakkale Valiliği, Çevre ve Şehircilik İl Müdürlüğü'nün 20.01.2021 tarih ve 124066 sayılı yazısı; Çanakkale Valiliği, Çevre ve Şehircilik İl Müdürlüğü'nün 22.01.2021 tarih ve E.78636 sayılı yazısı; Genel Müdürlüğümüz, Tespit ve Planlama Dairesi Başkanlığı'nın 27.01.2021 tarih ve E-52886439-169.99-1075796 sayılı yazısı ve eki; Türkiye Elektrik İletim Anonim Şirketi Genel Müdürlüğü, 2. Bölge Müdürlüğü (Bursa), Tesis ve Kontrol Müdürlüğü'nün 01.02.2021 tarih ve E-517511 sayılı yazısı; Karayolları Genel Müdürlüğü, 1.Bölge Müdürlüğü'nün 01.02.2021 tarih ve E.41295115-75.99/336902 sayılı yazısı ve ekleri; Çanakkale İl Özel İdaresi, Yazı İşleri Müdürlüğü'nün 05.02.2021 tarih ve E.60190165-000-2465 sayılı yazısı ve ekleri ile 08.02.2021 tarih ve 595470 sayılı uzman raporu okundu, ilgili dosyası incelendi, yapılan görüşmeler neticesinde:

Çanakkale İli, Gelibolu İlçesi, Sütlüce Köyü, Tayyare Çeşme Mevkii'nde yer alan, 3. derece doğal sit alanında kalan, özel mülkiyet adına kayıtlı, 224 ada; 227, 231, 232, 233, 281, 282, 283, 284, 285, 286, 287, 288, 289 numaralı parsellerdeki taşınmazlarda bulunan ve 1915 yılının Temmuz ayından başlayarak, I. Dünya Savaşı boyunca Çanakkale Cephesi'nde aktif olarak kullanılan 1. Tayyare Bölüğü Galata Hava Üssü'nün Milli tarihimiz ve askeri harp tarihi açısından önemli tarihi olayların cereyan ettiği alan olması sebebiyle, kararımız ekinde sınırları belirtildiği haliyle tarihi sit alanı olarak tescil edilmesine; sunulan 1/ 5000 ölçekli sit alanı haritası ile tescil fişinin uygun olduğuna; tarihi sit alanına ilişkin Geçiş Dönemi Koruma Esasları ve Kullanma Şartlarının:

**ASLI GIBİDİR**  
E. Çağınar ESTİNGEMEZ  
Koruma Bölge Kurulu Müdürü



**T.C.**  
**KÜLTÜR VE TURİZM BAKANLIĞI**  
**ÇANAKKALE KÜLTÜR VARLIKLARINI KORUMA BÖLGE KURULU**  
**K A R A R**

**Toplantı Tarihi ve No: 22.02.2021/ 309**  
**Karar Tarihi ve No : 22.02.2021/ 6696**

**17.08.2975**  
**Toplantı Yeri**  
**ÇANAKKALE**

2/2

Tarihi Sit Alanında:

- Tarihi sit alanında, Kurulumuz izni alınmadan herhangi bir inşa – i fiziki müdahale ile imar uygulamasında (ifraz, tevhit, yola terk vb.) bulunulmamasına,
- Önceden süregelen tarımsal faaliyet ile bağ ve bahçeciliğin devam ettirilebileceğine, koruma amaçlı imar planları onaylanmadan bu alanların bu amaç dışında kesinlikle kullanılmayacağına,
- Koruma amaçlı imar planı yapılıncaya kadar, zorunlu alt yapı ve kamu yatırımları gibi konuların Kurulumuzda değerlendirilmesine,
- 2863 sayılı Yasa'nın 17. Maddesi gereğince, ilgili Kurumlarca koruma amaçlı imar planının yasada belirtilen süre içerisinde hazırlanması gerektiğine, bu süre sonunda koruma amaçlı imar planının hazırlanmaması durumunda geçiş dönemi koruma esasları ve kullanma şartlarının uygulamasının durdurulmasına,
- Bu hükümler dışında kalan hususlara ilişkin işlemler için, Kültür Varlıklarını Koruma Yüksek Kurulu'nun 16.01.2014 tarih ve 271 sayılı ilke kararı hükümlerinin geçerli olduğuna,

şeklinde belirlenmesine karar verildi.

**ASLI GİBİDİR**

ÇANAKKALE İLİ, GELİBOLU İLÇESİ, SÜTLÜCE KÖYÜ,  
TAYYARE ÇEŞME MEVKİİ'NDE ÇANAKKALE SAVAŞLARINDA  
KULLANILAN 1. TAYYARE BÖLÜĞÜ GALATA HAVA ÜSSÜ TARİHİ ALANI

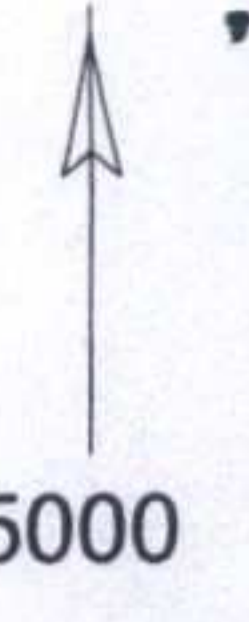

UYGUNDUR  
22.02.2021

— KADASTRAL PARSEL SINIRI  
- - - - - ÖNERİ TARİHİ SİT ALANI SINIRI

ÖNERİ TARİHİ SİT ALANI SINIR KOORDİNATLARI

Nokta No	Y	X	Nokta No	Y	X
T1	464396.902	4466443.088	T2	464402.997	4466429.303
T3	464411.372	4466414.031	T4	464416.288	4466406.451
T5	464416.960	4466406.820	T6	464432.246	4466377.369
T7	464442.833	4466356.857	T8	464440.659	4466355.775
T9	464447.791	4466339.609	T10	464454.179	4466324.465
T11	464458.743	4466313.962	T12	464463.728	4466302.766
T13	464474.610	4466274.836	T14	464480.117	4466257.738
T15	464485.696	4466241.271	T16	464488.313	4466231.552
T17	464490.483	4466221.007	T18	464492.289	4466196.678
T19	464495.212	4466175.748	T20	464497.226	4466154.631
T21	464526.941	4466158.425	T22	464529.933	4466152.993
T23	464533.097	4466122.761	T24	464517.351	4466112.495
T25	464498.574	4466096.298	T26	464474.541	4466075.565
T27	464463.725	4466052.763	T28	464459.230	4466038.588
T29	464451.656	4466022.121	T30	464429.146	4466006.242
T31	464426.874	4466006.001	T32	464387.414	4466001.226
T33	464384.362	4466001.965	T34	464359.006	4466000.380
T35	464358.995	4465998.028	T36	464336.333	4465998.026
T37	464319.275	4465997.879	T38	464291.711	4465996.964
T39	464273.538	4465996.090	T40	464260.448	4465996.604
T41	464248.009	4465999.425	T42	464224.028	4466007.487
T43	464215.383	4466006.455	T44	464189.564	4466004.931
T45	464152.414	4466000.807	T46	464129.549	4465998.220
T47	464103.979	4465993.319	T48	464078.878	4465990.336
T49	464065.719	4465990.400	T50	464054.769	4465992.307
T51	464034.385	4465998.274	T52	464009.701	4466007.550
T53	463985.456	4466017.110	T54	463956.227	4466027.916
T55	463954.028	4466028.572	T56	463934.600	4466034.366
T57	463895.697	4466046.771	T58	463860.379	4466059.509
T59	463820.528	4466073.867	T60	463797.163	4466079.978
T61	463802.820	4466103.483	T62	463805.162	4466116.732
T63	463809.750	4466138.745	T64	463813.567	4466149.171
T65	463819.650	4466169.286	T66	463823.829	4466186.247
T67	463824.914	4466199.070	T68	463822.374	4466216.440
T69	463819.351	4466228.772	T70	463842.395	4466232.644
T71	463873.182	4466239.649	T72	463894.936	4466246.654
T73	463918.271	4466255.193	T74	463947.905	4466267.088
T75	464011.971	4466296.722	T76	464079.933	4466327.538
T77	464104.697	4466339.224	T78	464132.243	4466349.797
T79	464173.424	4466370.527	T80	464203.753	4466383.883
T81	464234.917	4466397.239	T82	464270.793	4466413.047
T83	464313.087	4466423.342			

Official stamp of the Çanakkale K.V.K.B.K. Müdürlüğü, Gelibolu İlçesi, Sütlüce Köyü. The stamp is circular and contains the text 'ASLI GIBİDİR' and 'Çanakkale ESİRGEMEZ'. Below the stamp, there are several handwritten signatures and initials, including 'Amulya', 'E. Şimşek', 'M. Şimşek', and 'S. Şimşek'. The date '22.02.2021' is also written in the bottom right corner of this section.

Çanakkale K.V.K.B.K.'nun 22.02.2021  
Gün ve...6636... Sayılı karar  
ekidir.

Mehmet ABAZ  
Harita Mühendisi  
Ç.Kale K.V.K.B.K.Mdlüğü

DOM:27; ED50-3 DERECE

**AVRUPA DOĞAL VE KÜLTÜREL VARLIKLARI**

**KONSEYİ KÖRÜMA ENVANTERİ D.K.V.K.E.**

**TÜRKİYE KÜLTÜR VARLIKLARI VE MÜZELER GENEL MÜDÜRLÜĞÜ**

**İLİ: ÇANAKKALE İLÇESİ: GELİBOLU MAHALLE KÖY MEVKİİ: SÜTLÜCE KÖYÜ - TAYYARE ÇEŞME MEVKİİ**

**SIT**

**ENVANTER NO:**

**HARİTA NO:**

**KADASTRO PAFTA ADA PARSEL: 264 ADA; 289, 288, 287, 281, 284, 285, 286, 282, 283, 232, 231, 233, 277 PARSELLER**

**ADI: 1. TAYYARE BÖLÜĞÜ GALATA HAVAUSSU TARİHİ SIT ALANI**

**GENEL TANIM:** 5. Ordu Komutanı Liman von Sanders'in, 1. Tayyare Bölüğü'nün, kendi karargahının olduğu, Gelibolu civarına konuşlandırılması istemesi üzerine Galata Köyü'nün gününce, bugünkü adı Cumalidere olan dere tabanının, uçakların iniş, kalkış yapabilmesi amacıyla düzleştirilmiştir. 13. Temmuz 1915 tarihinde, Pilot Yüzbaşı C.T. Preussner'in komutasındaki 1.Hava Bölüğüne, 4 uçak eklenerek bundan sekiz gün sonra 21 Temmuz 1915 tarihinde simdiki adı Sütüce olan Galata'ya nakledilmiştir. Galata Hava Meydanı'nın yeri, simdiki Sütüce Köyü'nün yaklaşık 2 km güneybatısında, o zaman ki adı Karakova Deresi'nin yanındaki düzlük alandır. Deniz kıyısına 180 metre uzaklıkta, büyük bölümü doğal gayır olan inmiş alanın eni 500 metre, boyu ise 720 metredir. Düzüğe aralıklar, günümüzde yerinde bulunmayan 4 çadır hangar dikilmiştir. Duvarları taştan ve üstü tahta çatı ile örtülü büyük bir mekanik tavan ve ayrıca marangoz atölyesi yapılmıştır.Birtinci Tayyare Bölüğü'nde 145 personel, uçuş ve yer personelinin hizmetine beş fayton, arica uçak yakıtı ve mühimmatın taşınması için at veya katırların çektiği iki tane kumlu araba ile 6 tıp uçak bulunmaktadır. İngiliz ve Fransız uçaklarından oluşan büyük bir filo 20 Temmuz 1915 tarihinde Galata'ya şiddetle bombalanmıştır. Bu saldırıda yerde duran bir uçakın tahrip olmuş, testisteki sığınak ve hangarlar zarar görmüştür. 20 Ağustos 1915 tarihinde Fransız ve İngiliz uçaklarından oluşan bir filo Galata Hava Meydanını ağır şekilde bombalamış, bu esnada yerde duran bir uçak isabet almış ve kullanılamaz hale gelmiştir. Galata Havaussu 1918 yılı Mondros Mütareke Dönemine kadar kullanılmıştır. Ayrıca ilk meteoroloji istasyonunu da Galata Hava Meydanı'nın yanında bulunan Bayraktape'nin yanında kurulduğu ifade edilmektedir.

**SİMİTKİ DURUMU:** Özel Mülkiyet

**SIT POTANSİYELİ:** Tarihi Sit Alanı

**SİMİTKİ KORUMA:** Herhangi bir koruma önlemi bulunmamaktadır

**SİMİTKİ TEHLİKELER:**

**ÖNERİLEN KORUMA:** Tarihi Sit Alanı olarak tescil edilerek, 16.01.2014 tarih ve 271 sayılı ilke kararı hükümleri doğrultusunda korunmalı

**GOZLEMELER:** Alanın büyük kısmının düzlük bir arazi yapısına sahip olduğu ve hali hazırda tarımsal faaliyetlerinde devam ettiği görülmüştür.

**YAYIN DİZİN:**

\*Akçol, H., Yurdal, M., Yurtakal, A., "Çanakkale Cephesinde Halata Havalamı, Bugünkü Mevcut Durumu Konumu ve Tarihsel Değeri Üzerine" 29.12.2020 tarihli rapor.

\*Avci, C. Çanakkale Cephesi'nde Hava Şartları, Genelkurmay Basımevi, Ankara, 2009.

\*Çelik, A. (2004). II. Meşrutiyet Dönemi'nde Türk Hava Kuvetleri (Yüksek Lisans Tezi), Selçuk Üniversitesi Sosyal Bilimler Enstitüsü.

\*Hv.K.K., "Çanakkale Savaşında Türk Harekatı", Hava Kuvetleri Dergisi, S.343, Şubat 2003, Ankara.

\*Kurt, E., "Çanakkale Cephesinde Hava Harekatı ve Sathaları (Mart 1915-Ocak 1916)" Ankara Üniversitesi Türk İnkılap Tarihi Enstitüsü Atatürk İnkılap ve İnkılap Tarihi Anabilim Dalı, Basılmamış Yüksek Lisans Tezi, Ankara, 2006.

\*Yalçın, O. "Çanakkale Cephesinde Türk Hava Harekatı", Çanakkale Araştırmaları Türk Yıllığı, 13(18), s.349-384.

**HARİTALAR - FOTOĞRAFLAR**

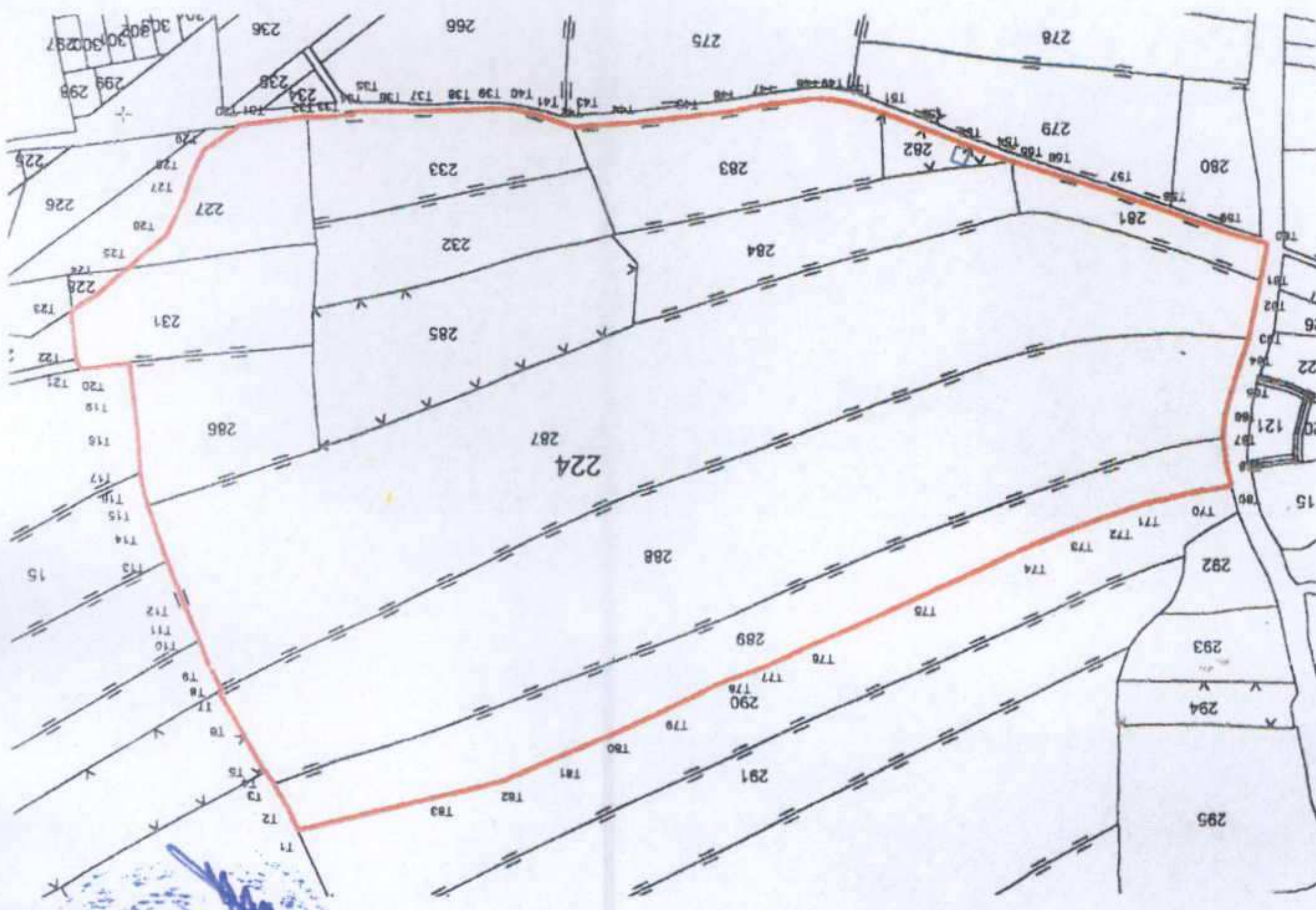

Çanakkale KVKBK'nun 22.09.2021 Sayılı karar gün ve 6696 ekidir.

**ASLİ GİBİDİR**  
E. Çağman ESİRĞEMEZ  
Koruma Bölge Kurulu Müdürü

<b>YAYIN DİZİN:</b>	*Akçol, H., Yurdal, M., Yurtakal, A., "Çanakkale Cephesinde Halata Havalamı, Bugünkü Mevcut Durumu Konumu ve Tarihsel Değeri Üzerine" 29.12.2020 tarihli rapor.
<b>GOZLEMELER:</b>	Alanın büyük kısmının düzlük bir arazi yapısına sahip olduğu ve hali hazırda tarımsal faaliyetlerinde devam ettiği görülmüştür.
<b>ÖNERİLEN KORUMA:</b>	Tarihi Sit Alanı olarak tescil edilerek, 16.01.2014 tarih ve 271 sayılı ilke kararı hükümleri doğrultusunda korunmalı
<b>ALINAN KARARLAR:</b>	
<b>REVIZYON:</b>	ONAY:
<b>HAZIRLAYANLAR:</b>	Mirza ÇIRAK Sanat Tarihçisi
<b>SANAT TARİHÇİSİ:</b>	Mimar
<b>ARKEOLOG (KORUMA BÖLGE KURULU MÜDÜRÜ):</b>	E. Çağman ESİRĞEMEZ
<b>TEKİR MÜHÜRÜ:</b>	Mehmet ABAY Harita Mühendisi
<b>KONTROL EDEN:</b>	
<b>ÖNERİLEN KORUMA:</b>	Tarihi Sit Alanı olarak tescil edilerek, 16.01.2014 tarih ve 271 sayılı ilke kararı hükümleri doğrultusunda korunmalı
<b>ALINAN KARARLAR:</b>	
<b>REVIZYON:</b>	ONAY:

<b>KORUMA DEREJESİ:</b>	1. ve 3. Derece Arkeolojik Sit
<b>HAZIRLAYANLAR:</b>	Mirza ÇIRAK Sanat Tarihçisi
<b>SANAT TARİHÇİSİ:</b>	Mimar
<b>ARKEOLOG (KORUMA BÖLGE KURULU MÜDÜRÜ):</b>	E. Çağman ESİRĞEMEZ
<b>TEKİR MÜHÜRÜ:</b>	Mehmet ABAY Harita Mühendisi
<b>KONTROL EDEN:</b>	
<b>ÖNERİLEN KORUMA:</b>	Tarihi Sit Alanı olarak tescil edilerek, 16.01.2014 tarih ve 271 sayılı ilke kararı hükümleri doğrultusunda korunmalı
<b>ALINAN KARARLAR:</b>	
<b>REVIZYON:</b>	ONAY:

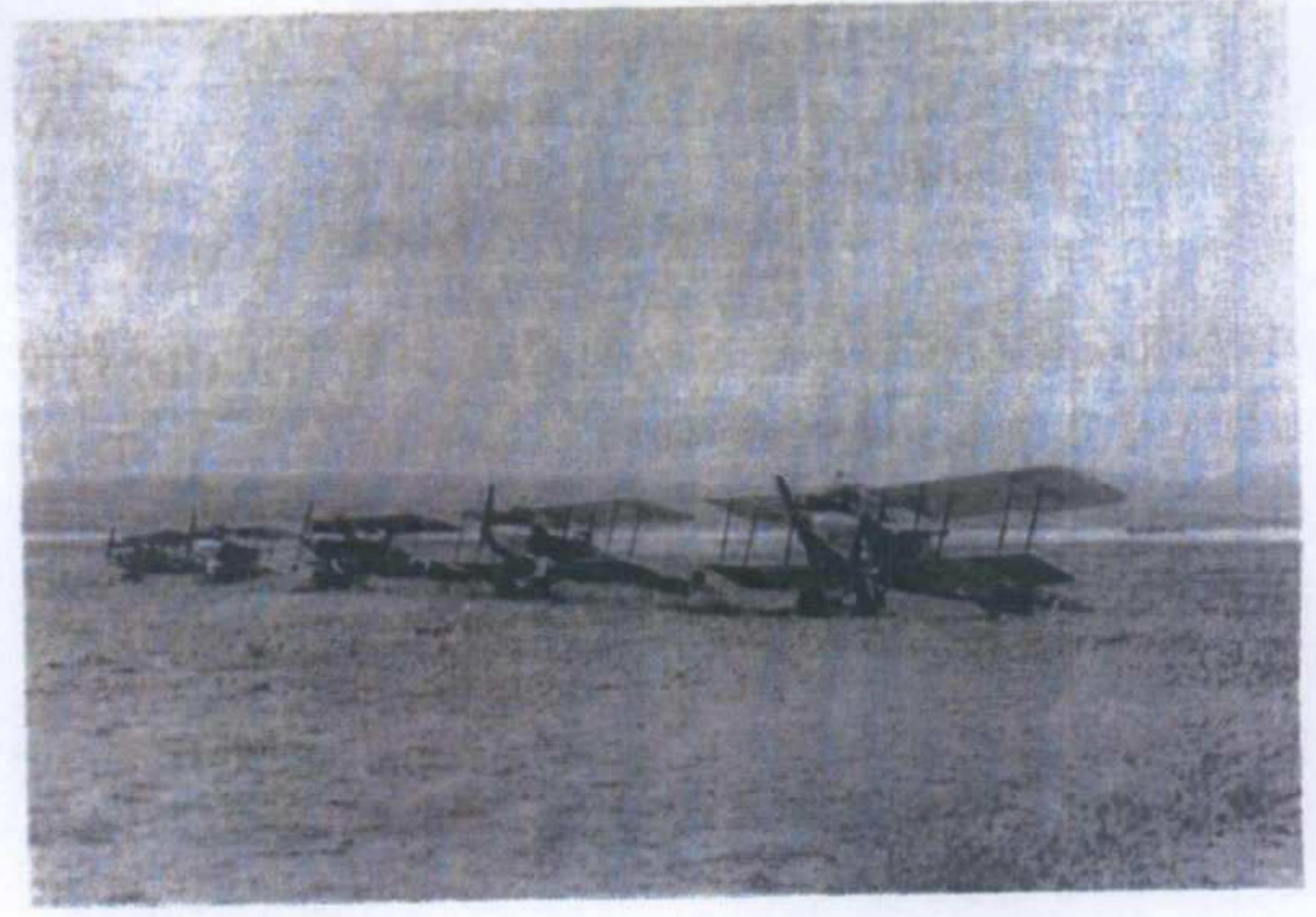

Janakkale KVKBK'nun **22.02.2021**  
Gün ve **6696** Sayılı karar  
ekidir.

**ASLI GIBIDIR**  
E. Çağman ESİRGEMEZ  
Koruma Bölge Kurulu Müdürü