

T.C.
KÜLTÜR VE TURİZM BAKANLIĞI
ESKİŞEHİR KÜLTÜR VARLIKLARINI KORUMA BÖLGE KURULU

KARAR

Toplantı Tarih ve no : 21.01.2021 – 358

Karar Tarih ve no : 21.01.2021 - 9283

Toplantı Yeri
ESKİŞEHİR

Afyonkarahisar İli, Bolvadin İlçesi, Develikuyuş Mevkii'nde, I.(Bir) Derece Arkeolojik Sit olarak tescilli Antik Yol I üzerinde ve kadastral harici alanda yer alan Develi Kırğöz Köprüsünün tescili ve korunma alanının belirlenmesi konularının değerlendirilmesine ilişkin; Afyonkarahisar Valiliği, İl Kültür ve Turizm Müdürlüğünün 06.10.2020 tarih, E.744489 sayılı yazısı ve eki, 03.11.2020 tarih, 828316 sayılı yazısı ve ekleri, Kurul Müdürlüğü uzmanlarının 05.11.2020 tarih ve 457410 sayılı yerinde inceleme raporu ve eki, 06.11.2020 tarih, 9092 sayılı Kararımız, Kurum görüşlerinin talep edildiği Kurul Müdürlüğünün 10.11.2020 tarih, 850445 sayılı yazısı ve eki, Karayolları Genel Müdürlüğü, 3.Bölge Müdürlüğünün 13.11.2020 tarih, 266662 sayılı yazısı, Afyonkarahisar Valiliği, Kadastro Müdürlüğü, Bolvadin Kadastro Biriminin 13.11.2020 tarih, 2996008 sayılı yazısı ve eki, 20.01.2021 tarih, 568184 sayılı dosya inceleme raporu okundu, fotoğrafları, tescil fişi, korunma alanı, koordinatlı krokisi ve kadastral krokisi ve dosyası incelendi, yapılan görüşmeler sonunda;

Afyonkarahisar İli, Bolvadin İlçesi, Develikuyuş Mevkii'nde, I.(Bir) Derece Arkeolojik Sit olarak tescilli Antik Yol I üzerinde ve kadastral harici alanda yer alan Develi Kırğöz Köprüsünün 2863 sayılı Kanun kapsamında Korunması Gerekli Taşınmaz Kültür Varlığı olarak tesciline; koruma grubunun "II. (İki) Grup" olarak belirlenmesine; söz konusu Köprüye ilişkin hazırlanan tescil fişi ile korunma alanı koordinatlı krokisi ve kadastral krokisinin uygun olduğuna, söz konusu tescilli köprü ve korunma alanı ile sit sınırları içerisinde Kurulumuzdan izinsiz inşai ve fiziki müdahalede bulunulmamasına karar verildi.

KORUNMASI GEREKLİ TAŞINMAZ KÜLTÜR VARLIĞI KOORDİNATLI KORUNMA ALANI KROKİSİ



İl	Afyonkarahisar
İlçe	Bolvadin/Çay
Mah.	Develikuyuş
Pafta	K26-D1
Adı	Develi Kırğöz Köprüsü
Tür/Derece	KGKV
Ölçek	1/Kroki
	Korunma Alanı Sınırı

Korunma Alanı Sınırı
Koordinat Listesi

ED50-6° DOM33

Nokta No	Y	X
1	331757.949	4278952.492
2	331759.418	4278907.994
3	331776.435	4278903.478
4	331781.587	4278954.338

ED50-3° DOM30

Nokta No	Y	X
1	592892.456	4279431.506
2	592895.380	4279387.072
3	592912.538	4279383.115
4	592916.025	4279434.124

EK

AFYONKARAHİSAR İLİ, BOLVADİN İLÇESİ, DEVLİKUYLUŞ MEVKİİ
DEVELİ KIRGÖZ KÖPRÜSÜ
II.(İKİ) GRUP KORUNMASI GEREKLİ TAŞINMAZ KÜLTÜR VARLIĞI
KORUNMA ALANI

KROKİ

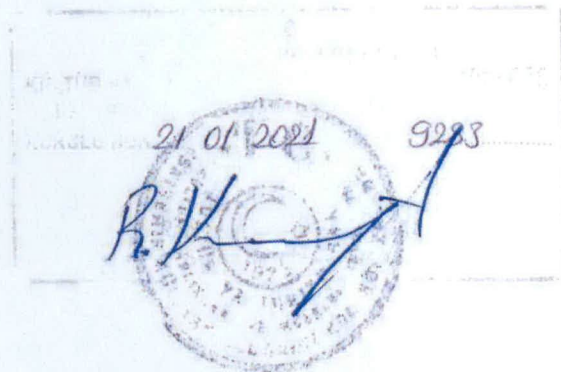
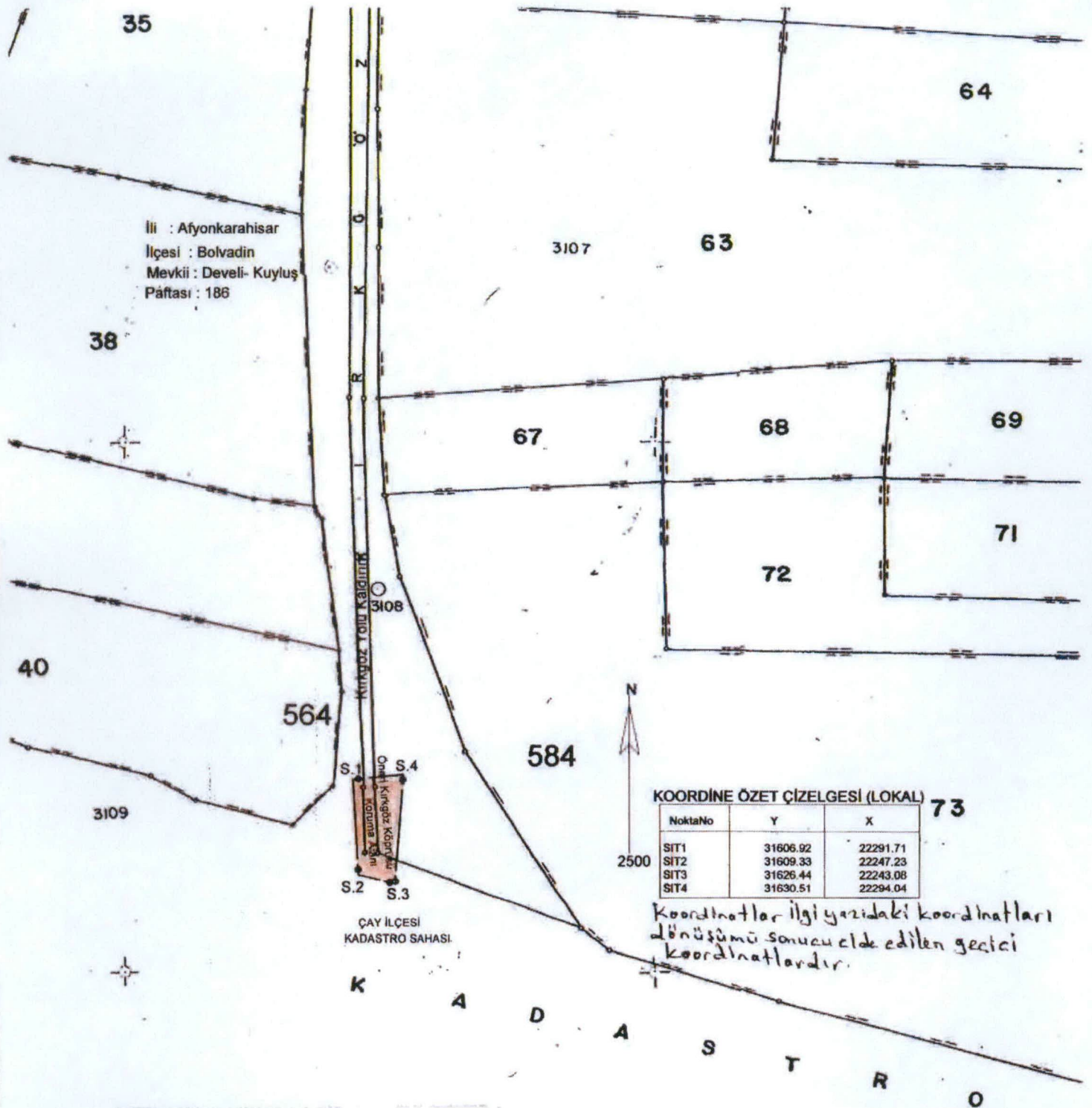

Tarafımdan düzenlenmiştir. 13.11.2020

Kadir YENEL

Tekniker

AVRUPA KONSEYİ	DOĞAL VE KÜLTÜREL VARLIKLARI KORUMA			ANIT	ENVANTER NO:
TÜRKİYE	ESKİŞEHİR KÜLTÜR VARLIKLARINI KORUMA				HARİTA NO:
İLİ: Afyonkarahisar	İLÇESİ: Bolvadin	MAHALLE / KÖY / MEVKİİ : Develikuyuş Mevkii		KORUMA DERECESİ: II (İkî)	ANITSAL: ÇEVRESEL: ÇEVREYE AYKIRI:
SOKAK VE KAPI NO:	KADASTRO : PAFTA:	ADA:	PARSEL:		
ADI: Develi Kırğöz Köprüsü	YAPTIRAN: - YAPIM TARİHİ:	YAPAN: KİTABE: -	MİMARİ ÇAĞI(Üslup): Roma Dönemi VAKFIYE: -		
GENEL TANIM: Afyonkarahisar İli, Bolvadin İlçesi, Develikuyuş Mevkii'nde, I.(Bir) Derece Arkeolojik Sit olarak tescilli Antik Yol I üzerinde ve kadastral harici alanda yer alan Roma Dönemi Develi Kırğöz Köprüsü üç gözlü, yuvarlak kemerli olup günümüzde kullanılmamaktadır.					
KORUMA DURUMU:	A İYİ B ORT C FENA	YASİYİCİ YAPI	A B D A S V Y A P I	ÜST YAPI A B C	İÇ YAPI A B C
				SÜSLEME ELEMENLARI B C	RUTUBET A B C
					YOK İZİ VAR ÖNEMLİ
VAZİYET PLANI					
<p>AYRINTILI TANIM: Afyonkarahisar İli, Bolvadin İlçesi, Develikuyuş Mevkii'nde, I.(Bir) Derece Arkeolojik Sit olarak tescilli Antik Yol I üzerinde ve kadastral harici alanda yer alan Roma Dönemi Develi Kırğöz Köprüsü günümüzde kullanılmamaktadır. Antik yolda köprü görevi gören antik menfezler Bolvadin ve Çay İlçesi sınırında kadastral harici alanda antik yol üzerinde yer almaktadır. Antik menfezler üç gözlü olup yuvarlak kemerlidir. Kemer gözlerinin etrafı toprakla dolmuş vaziyette olup etrafında atıl vaziyette yakın çevrede yer alan yerleşimlerden getirildiği düşünülen antik mimari parçalar yer almaktadır. Menfez gözleri ve ayaklarında düzgün kesme taş malzeme kullanılmış olup üzerindeki taşlarda yer yer dökülmeler mevcuttur. Bununla birlikte Antik Yol 'un sağ ve sol yüzünde yapılan incelemelerde iki menfez arasında yolun kesiti ortaya çıkmış vaziyettedir. Yol kesiti antik yolun malzemesi ve tekniği hakkında bilgi vermektedir.</p>				<p>TEKNİK BİLGİLER</p> <p>SU ELEKTRİK ISITMA KANALİZASYON</p>	
<p>ORJİNAL KULLANIM :KÖPRÜ</p> <p>BÜGÜNKÜ KULLANIM :KULLANILMAMAKTADIR.</p> <p>ÖNERİLEN KULLANIM :KÖPRÜ</p>				<p>HAZIRLAYANLAR :</p> <p>Pınar AKIN (Sanat Tarihçisi):</p> <p>Ziya HURMA (Harita Mühendisi):</p>	
<p>TARİH: 20.01.2021</p>				<p>KONTROL EDEN: Rahime KARAOĞLU MURAT</p> <p>TARİH : 20.01.2021 Koruma Bölge Kurulu Müdür V.</p>	
<p>ESKİŞEHİR KÜLTÜR VARLIKLARINI</p> <p>KORUMA BÖLGE KURULUNUN 21.01.2021 TARİH, 9283</p> <p>SAYILI KARAR EKİDİR.</p> <p>AŞLI GİBİDİR.</p> <p>Rahime KARAOĞLU MURAT</p> <p>Bölge Kurulu Müdür V.</p>				<p>VAYIN DİZİNİ</p> <p>EKLER:</p> <p>RAPOR</p> <p>FOTOĞRAF</p> <p>RÖLÖVE PROJESİ</p> <p>KİTABE</p>	
<p>RESTORASYON PROJESİ</p> <p>HARİTA</p> <p>KROKİ</p> <p>VAKFIYE</p>					