



T.C.

KÜLTÜR VE TURİZM BAKANLIĞI
İZMİR 2 NUMARALI KÜLTÜR VARLIKLARINI
KORUMA BÖLGE KURULU
KARAR

TOPLANTI TARİHİ VE NO : 29.06.2020-511

45.02/784

KARAR TARİHİ VE NO : 29.06.2020-12885

Toplantı Yeri
İZMİR

Manisa ili, Alaşehir ilçesi, Ilıca Mahallesi, Çataltepe Mevkiinde bulunan, tapunun 451 ada 3 parsel numaralı şahıs adına kayıtlı taşınmazının bir bölümünün arkeolojik sit niteliği taşıdığı tespiti kapsamında 2863sayılı kanunun 7. Maddesi doğrultusunda İzmir 2 Numaralı KültürVarlıklarını Koruma Bölge Kurulu Müdürlüğünün 10.02.2020 tarihli ve E.126123 sayılı yazısı ile istenilen kurum görüşlerinin iletildiği: Manisa Valiliği Çevre ve Şehircilik İl Müdürlüğünün 17.02.2020 tarihli ve E.3986 sayılı yazısı, Devlet Su İşleri Genel Müdürlüğü 2.Bölge Müdürlüğünün 17.02.2020 tarihli ve 110636 sayılı yazısı ve ekleri, Karayolları Genel Müdürlüğü 2.Bölge Müdürlüğünün 18.02.2020 tarihlive E.45412 sayılı yazısı, Manisa Valiliği Kadastro Müdürlüğünün 20.02.2020 tarihli ve E.648497 sayılı yazısı ve ekleri, Kültür ve Turizm Bakanlığı Yatırım ve İşletmeler Genel Müdürlüğünün 28.02.2020 tarihli ve E.189917 sayılı yazısı, Manisa Valiliği, İl Kültür ve Turizm Müdürlüğünün 28.02.2020 tarihli ve E.191827 sayılı yazısı ve ekleri, Enerji ve Tabii Kaynaklar Bakanlığı Maden ve Petrol İşleri Genel Müdürlüğünün 04.03.2020 tarihli ve E.412275 sayılı yazısı ve ekleri, Enerji ve Tabii Kaynaklar Bakanlığı Strateji Geliştirme Başkanlığının 04.03.2020 tarihli ve E.5405 sayılı yazısı ve ekleri, Alaşehir Belediye Başkanlığı Fen İşleri Müdürlüğünün 12.03.2020 tarihli ve E.3451 sayılı yazısı ve ekleri. Ve konuya ilişkin olarak Kurul Müdürlüğü uzmanlarınca hazırlanan 21.04.2020 tarihli ve 174400 sayı ile Müdürlük kayıtlı rapor okundu, ekleri incelendi. Yapılan görüşmeler sonunda;

Manisa ili, Alaşehir ilçesi, Ilıca Mahallesi, Çataltepe Mevkii mülki hudutlarında, 451 ada 3 parsel numaralı taşınmaz üzerinde bulunan ve kararımız eki 1/2000 ölçekli kadastral pafta üzerinde sınırları ve köşe nokta koordinatları belirtilen alanın 3. (üçüncü) derece Arkeolojik Sit olarak tescillenmesine, ekli sit fişinin uygun olduğuna, karar verildi.

MANİSA İLİ, ALAŞEHİR İLÇESİ, ILICA MAHALLESİ
ÇATALTEPE MEVKİİ, 451 ADA, 3 PARSEL
(Ö:1/2000)

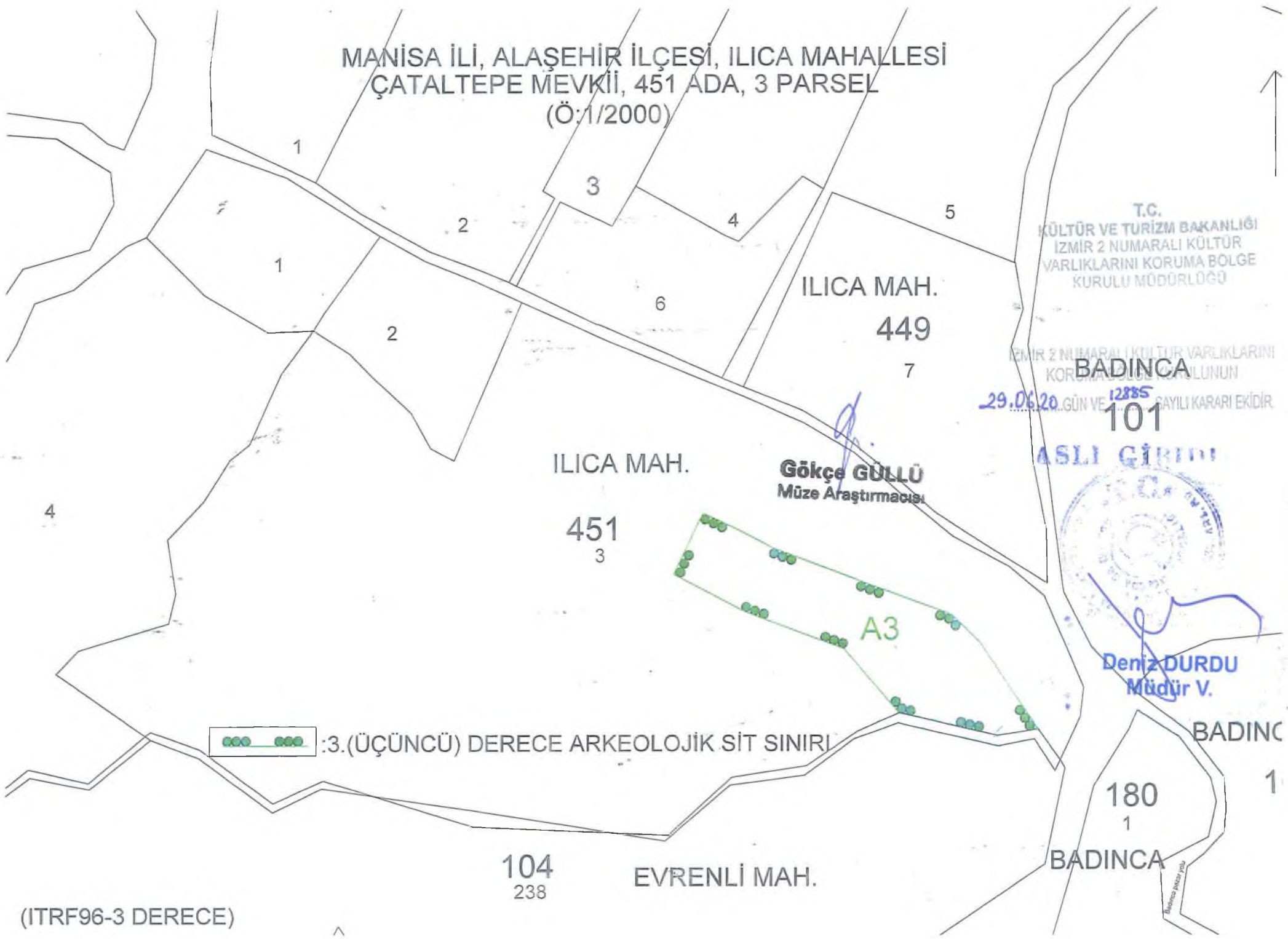

T.C.
KÜLTÜR VE TURİZM BAKANLIĞI
İZMİR 2 NUMARALI KÜLTÜR
VARLIKLARINI KORUMA BOLGE
KURULU MÜDÜRLÜĞÜ

İZMİR 2 NUMARALI KÜLTÜR VARLIKLARINI
KORUMA BÖLGESİNİN
29.06.2012 GÜN VE 12885 SAYILI KARARI EKİDİR.

BADINCA
101

ASLI GİRİM



Deniz DURDU
Müdür V.

BADINCA

180
1

BADINCA

ILICA MAH.

451
3

Gökçe GÜLLÜ
Müze Araştırmacısı

A3

104
238

EVRENLİ MAH.

(ITRF96-3 DERECE)

AVRUPA KONSEYİ	KÜLTÜREL VARLIKLARI KORUMA ENVANTERİ	K.V.K.E.	S i T	ENVANTER NO	4 5 . 0 2 / 7 8 4	
T Ü R K İ Y E	KÜLTÜR VARLIKLARI VE MÜZELER GENEL MÜDÜRLÜĞÜ			HARİTA NO		
İLİ : Manisa	İLÇESİ: Alaşehir	MAHALLE - KÖY VEYA MEVKİİ : İlica Mahallesi/Çataltepe Mevkii	KADASTRO PAFTA :	ADA 451	PARSEL 3	
ADI :						
GENEL TANIM : Manisa İli, Alaşehir ilçesi, İlica Mahallesi, Çataltepe mevkiinde bulunmaktadır. Yüzeyledeki kalıntılar ışığında tespit edilen alanda, Geç Doğu Roma Dönemine (Bizans Dönemi) ilişkin kanal/tünelin olduğu tespit edilmiştir.						
ŞİMDİKİ TEHLİKELER : Kontrolsüz Tarım Faaliyetleri ve Kaçak Kazılar						
ŞİMDİKİ DURUM : Tarım Alanları						
SIT POTANSİYELİ : 3. (üçüncü) Derece Arkeolojik sit						
KORUMA DERECESİ						
ŞİMDİKİ KORUMA : Yok.						
HAZIRLAYANLAR 20/04/2020 Gökçe GÜLLÜ Müze Araştırmacısı						
ONERİLEN KORUMA : Alan ilgili yerel yönetim ve güvenlik birimlerince alanın sık sık kontrolünün yapılması, ve yerel halkın konuya ilişkin bilgilendirilmesi korumaya ilişkin ivedilikle alınması gereken önlemlerdir.						
Berrin Gökçen YILDIRIM Şehir Plancısı						
YAYIN DİZİSİ :						
KONTROL EDEN Deniz DURDU Müdür V.						
KORUMA KURULU KARARLARI 18.12.2019 tarihli ve 12196 sayılı karar						
Gözlemler: Alaşehir ilçesi, İlica mahallesi, 451 ada, 3 numaralı parselde kaçak kazı çukuru ve bu çukurun devamı olarak tanımlı kanal/tünelin başlangıç noktası görülebilmektedir. Söz konusu kanal/tünelin başlangıcının kafes tel ile kapatılmış olması sebebiyle içine girilememiş ve bu bölümlere ilişkin tespit ve değerlendirme gerçekleştirilememiştir. Kaçak kazı yapılan alanın yakın çevresinde yapılan incelemelerde (ED50-6) Y: 634874, X: 4244510 koordinatlarında kayrak taşlarının üst üste koyulmasıyla oluşan bir duvar örgüsü olup duvar örgüsünün çevresinde ise amorf nitelikte seramik ve taş parçalarına rastlanılmıştır						
REVİZYON KORUMA KURULU ONAYI						

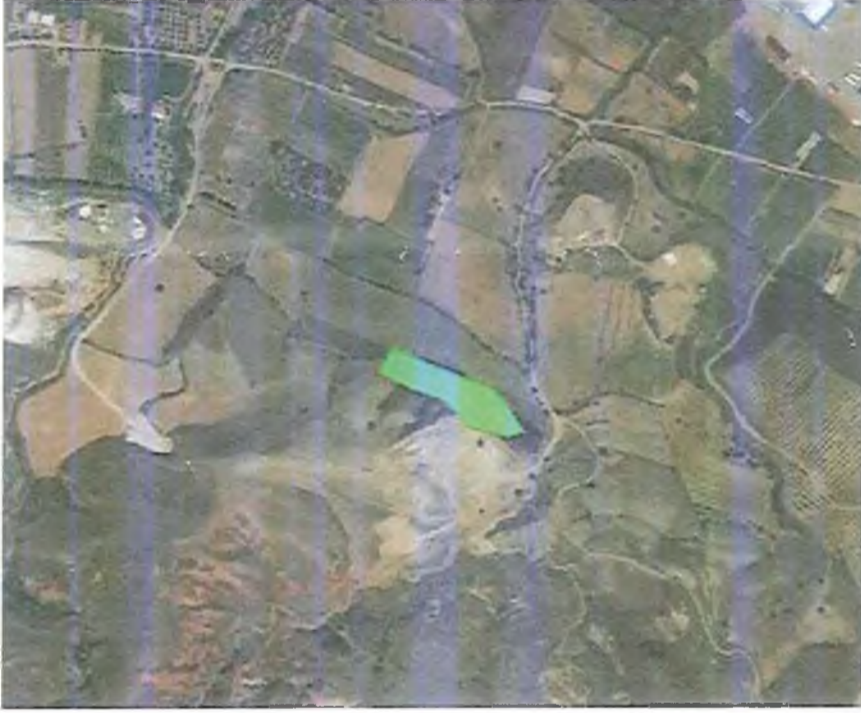

T.C.
KÜLTÜR VE TURİZM
İZMİR 2 NUMARALI
VARLIKLARINI KORUMA
KURULU MÜDÜRLÜĞÜ

İZMİR 2 NUMARALI
KORUMA BÖLGE
MÜDÜRLÜĞÜ

29.06.2023 CUM VE 1288



Deniz DURDU
Müdür V.

Gökçe GÜLLÜ
Müze Araştırmacısı

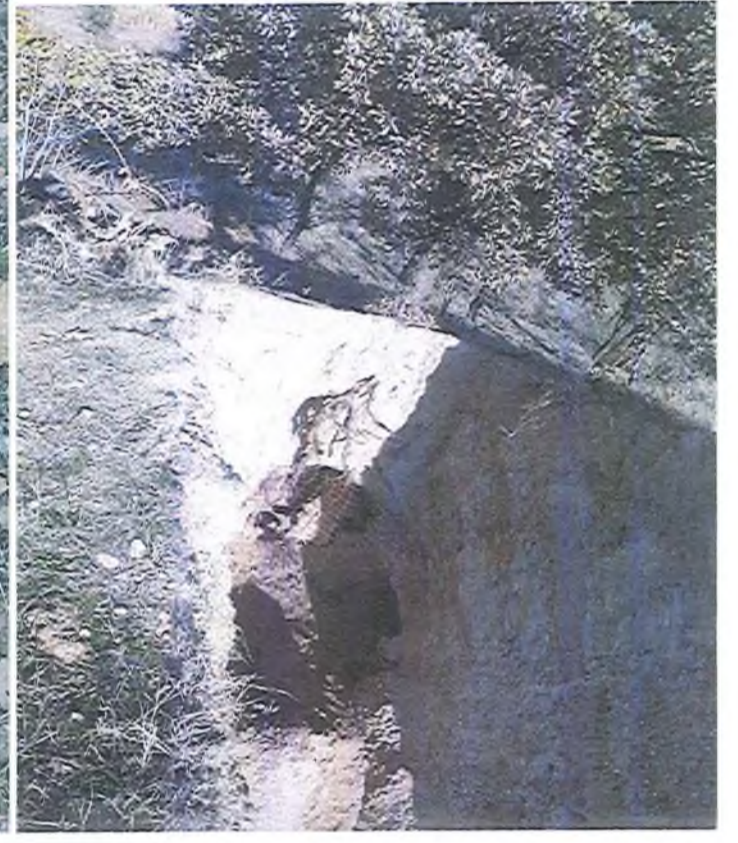

W0904 A
D0915 D0920