



T.C.

**KÜLTÜR VE TURİZM BAKANLIĞI**  
**İZMİR 2 NUMARALI KÜLTÜR VARLIKLARINI KORUMA**  
**BÖLGE KURULU**  
**KARAR**

TOPLANTI TARİHİ VE NO : 29.06.2020-511

**45.04/154**

KARAR TARİHİ VE NO : 29.06.2020-12901

Toplantı Yeri  
İZMİR

Manisa İli, Gördes İlçesi, Dargıl Mahallesi hudutları içinde bulunan, 45/2019-05 nolu hammadde izin belgesi bulunan, 14.05 hektar yüzölçümlü sahada, taş ocağı alanı olarak işletilmesine yönelik hazırlanmak amacıyla Orman Bölge Müdürlüğüne sunulmak üzere, orman alanındaki sahanın 2863 sayılı Kültür ve Tabiat Varlıklarını Koruma Kanunu kapsamında kalıp kalmadığına yönelik kurum görüşünün istenildiği Karayolları Genel Müdürlüğü 2. Bölge Müdürlüğü'nün 22.08.2019 tarihli ve E.228045 Sayılı yazısı, İzmir 2 Numaralı Kültür Varlıklarını Koruma Bölge Kurulu Müdürlüğü'nün 04.11.2019 tarihli ve 906834 sayılı yazısı, Karayolları Genel Müdürlüğü 2. Bölge Müdürlüğü'nün 18.11.2019 tarihli ve E.311757 sayılı yazısı, İzmir II Numaralı Kültür ve Tabiat Varlıklarını Koruma Bölge Kurulu Müdürlüğü'nün 2863 sayılı Kanun'un 7. Maddesi kapsamında Kurum görüşlerinin alınmasına yönelik 13.03.2020 tarihli ve 246220 sayılı dağıtım yazısı, 2863 sayılı Yasa kapsamında ilgili kurumlarca iletilen kurum görüşü yazıları ve Kurul Müdürlüğü uzmanlarınca hazırlanan 29.06.2020 tarih ve 253941 sayı ile Müdürlük evrak kaydına giren rapor okundu, yazı ekleri ve işlem dosyası incelendi. Yapılan görüşmeler sonunda;

Manisa İli, Gördes İlçesi, Dargıl Mahallesi hudutları içinde bulunan alanın, kararımız eki 1/5000 ölçekli harita üzerinde gösterildiği şekli ile 2863 sayılı Kültür ve Tabiat Varlıklarını Koruma Kanunu'nun 7. Maddesi doğrultusunda 1.(birinci) Derece Arkeolojik Sit olarak tescil edilmesine, kararımız eki tescil fişinin uygun olduğuna, karar verildi.

MANİSA İLİ, GÖRDES İLÇESİ, DARGIL MAHALLESİ

KARARIMIZ İLE TESCİL EDİLEN 1.(BİRİNCİ) DERECE ARKEOLOJİK SİT SINIRI  
ÖLÇEK:1/5000 ED50-3 DOM:27

4327000  
616500

4327000

101/1

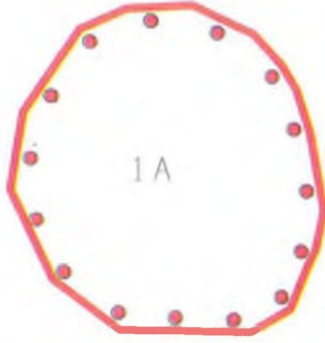

1A

P6

HİSARKAYA DEVLET ORMANI

101/1

P5

P5

T.C.  
KÜLTÜR VE TURİZM BAKANLIĞI  
İZMİR 2 NUMARALI KÜLTÜR VARLIKLARINI  
KORUMA BÖLGE KURULU MÜDÜRLÜĞÜ  
İZMİR 2 NUMARALI KÜLTÜR VARLIKLARINI  
KORUMA BÖLGE KURULUNUN  
29.06.2020 GÜN VEHİSİ SAYILI KARARI EKİDİR



*Mehmet Selman ARI*  
Mehmet Selman ARI  
Kültür ve Turizm Uzmanı

4326000  
616500

618000

P4

Mehmet Selman ARI  
Kültür ve Turizm Uzmanı  
Şehir Plancısı

*MSA*

Hi:

|   |                |  |                 |              |           |           |  |
|---|----------------|--|-----------------|--------------|-----------|-----------|--|
| <b>T Ü R K İ Y E</b>  |                | KÜLTÜR VARLIKLARI VE MÜZELER GENEL MÜDÜRLÜĞÜ |                 | <b>S İ T</b> |           | HARİTA NO |  |
| İLİ: Manisa   | İLÇESİ: Gördes | MAHALLE VEYA MEVKİİ: Dargıl Mahallesi        | KADASTRO PAFTA: | ADA:-        | PARSEL: - |           |  |
| ADI: Hisar Burnu Tepe, Savunma Yapısı.  |                |  |                 |              |           |           |  |
| GENEL TANIM: Hisar Burnu olarak adlandırılan ve ormanlık bir alan içinde yer alan tepe; Manisa İli, Gördes İlçesi, Dargıl Mahallesi hudutları içinde yer almaktadır. Tepenin doğusunda İnderesi adındaki bir akarsu; batı ve güney yamacında ise daha küçük bir dere akmaktadır. Hisar Burnu Tepesi'nin güney doğusunda, Güneşli Barajı bulunmaktadır. Söz konusu baraj alanı içinde kalan daha önce tescilli yapılmış 1.(birinci) ve 3.(üçüncü) derece arkeolojik sit alanları yer almaktadır. |                |  |                 |              |           |           |  |
| ŞİMDİKİ TEHLİKELER : Kaçak Kazı.  |                |  |                 |              |           |           |  |
| ŞİMDİKİ DURUM : Kullanım Dışı, Orman Alanı  |                |  |                 |              |           |           |  |
| SİT POTANSİYELİ : 1.(Birinci) Derece Arkeolojik Sit   |                |  |                 |              |           |           |  |
| ŞİMDİKİ KORUMA : Yok.   |                |  |                 |              |           |           |  |
| ÖNERİLEN KORUMA : İlgili yerel yönetim ve güvenlik birimlerince alanın sık sık kontrolünün yapılması.   |                |  |                 |              |           |           |  |
| YAYIN DİZİSİ :  |                |  |                 |              |           |           |  |
| GÖZLEMLER : Tepenin yamacında, belli bir noktada başlayan, tepenin zirvesi ve zirveye yakın yamaçlarda yoğun olarak Geç Roma veya Bizans Dönemi'ne ait olabilecek pişmiş toprak seramik parçaları ve çatı kiremitlerine rastlanılmış ayrıca bir yapının duvarlarına ait olabilecek yoğun miktarda taş yığınlarına rastlanılmıştır.  |                |  |                 |              |           |           |  |
| Tepenin adının " <b>Hisar Burnu</b> " olması ve bu alanın hemen doğusunda, 1.(birinci) ve 3.(üçüncü) derece arkeolojik alanların bulunması nedeniyle, bu tepenin diğer arkeolojik alanlarla bir bütün olarak antik bir yerleşime ait olabileceği, tepedeki kalıntıların bu yerleşimin savunmasında kullanılan bir gözetleme kulesi veya askeri garnizon olabilecek bir savunma yapısına ait olabileceği, döneminin ise Geç Roma veya Bizans olduğu düşünülmektedir.                             |                |  |                 |              |           |           |  |
| HAZIRLAYANLAR 29.06.2020  |                |  |                 |              |           |           |  |
| Mehmet Sönmez KÖSE<br>Arkeolog  |                |  |                 |              |           |           |  |
| Mehmet Selman ARI<br>Şehir Plancısı   |                |  |                 |              |           |           |  |
| Umut KAYA<br>İnşaat Mühendisi   |                |  |                 |              |           |           |  |
| KONTROL EDEN<br>Deniz DURDU<br>Müdür V.   |                |  |                 |              |           |           |  |
| KORUMA KURULU KARARLARI   |                |  |                 |              |           |           |  |
| REVİZYON<br>KORUMA KURULU ONAYI   |                |  |                 |              |           |           |  |

HARİTA- FOTOĞRAFLAR :

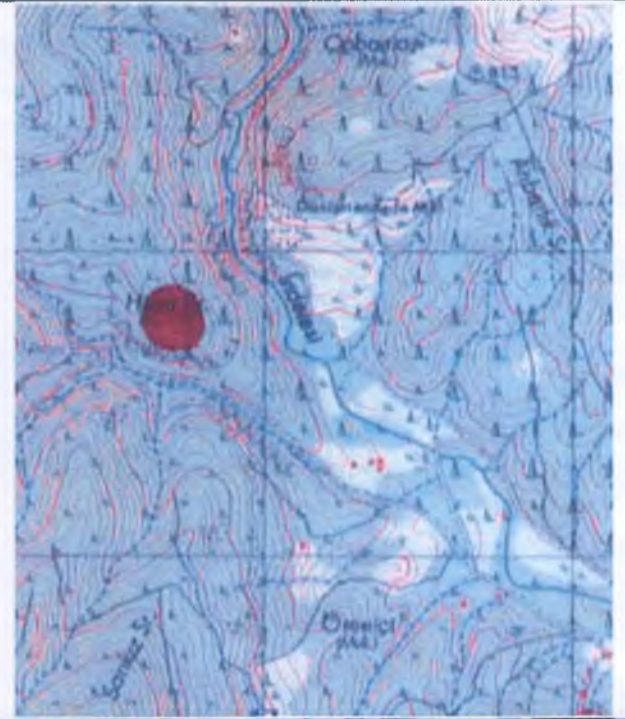



T.C.  
KÜLTÜR VE TURİZM BAKANLIĞI  
İZMİR 2 NUMARALI KÜLTÜR VARLIKLARINI  
KORUMA BÖLGE KURULU MÜDÜRLÜĞÜ

İZMİR 2 NUMARALI KÜLTÜR VARLIKLARINI  
KORUMA BÖLGE KURULUNUN  
29.06.2020 GÜN VE 12901 SAYILI KARARI EKİDİR



*Mehmet Sönmez Köse*  
Mehmet Sönmez Köse  
Kültür ve Turizm Uzmanı