



T.C.

**KÜLTÜR VE TURİZM BAKANLIĞI**  
**İZMİR 2 NUMARALI KÜLTÜR VARLIKLARINI**  
**KORUMA BÖLGE KURULU**  
**KARAR**

TOPLANTI TARİHİ VE NO : 30.06.2020-512

35.05/915

KARAR TARİHİ VE NO : 30.06.2020-12929

Toplantı Yeri  
İZMİR

İzmir ili, Dikili ilçesi, Çağlan Mahallesi, Soğuksu Mevkiinde bulunan, tapunun 127 ada 154 parsel numaralı hazine adına kayıtlı taşınmazının bir bölümünün arkeolojik sit niteliği taşıdığı tespiti kapsamında 2863 sayılı kanunun 7. maddesi doğrultusunda İzmir 2 Numaralı Kültür Varlıklarını Koruma Bölge Kurulu Müdürlüğünün 09.03.2020 tarihli ve E.226608 sayılı yazısı ile istenilen kurum görüşlerinin iletildiği: Kültür ve Turizm Bakanlığı Yatırım ve İşletmeler Genel Müdürlüğünün 17.03.2020 tarihli ve E.253973 sayılı yazısı, İzmir Valiliği, İl Kültür ve Turizm Müdürlüğü, Müzeler Şube Müdürlüğü'nün 17.03.2020 tarihli ve E.257048 sayılı yazısı ve ekleri, Enerji ve Tabii Kaynaklar Bakanlığı Maden ve Petrol İşleri Genel Müdürlüğü'nün 19.03.2020 tarihli ve E.415223 sayılı yazısı ve ekleri, İzmir Valiliği, İl Kültür ve Turizm Müdürlüğü, İzmir Bergama Müze Müdürlüğü'nün 19.03.2020 tarihli ve E.261470 sayılı yazısı, Devlet Su İşleri Genel Müdürlüğü 2.Bölge Müdürlüğünün 20.03.2020 tarihli ve E.192575 sayılı yazısı ve eki, İzmir Valiliği Kadastro Müdürlüğü 23.03.2020 E.1023590 sayılı yazısı ve eki, Devlet Su İşleri Genel Müdürlüğü 2.Bölge Müdürlüğünün 26.03.2020 tarihli ve E.201479 sayılı yazısı ve eki, Kültür ve Turizm Bakanlığı Yatırım ve İşletmeler Genel Müdürlüğünün 28.03.2020 tarihli ve E.281671 sayılı yazısı, Karayolları Genel Müdürlüğü 2.Bölge Müdürlüğünün 03.04.2020 tarihli ve E.85188 sayılı yazısı, İzmir Valiliği Kadastro Müdürlüğü 06.04.2020 tarihli ve E.1081936 sayılı yazısı ve ekleri, Enerji ve Tabii Kaynaklar Bakanlığı Strateji Geliştirme Başkanlığı'nın 28.04.2020 tarihli ve E.11231 sayılı yazısı ve ekleri ile Kurul Müdürlüğü uzmanlarınca hazırlanan 20.05.2020 tarihli ve 196406 sayılı ile Müdürlük evrakına kayıtlı rapor okundu, ekleri incelendi. Yapılan görüşmeler sonunda;

İzmir ili, Dikili ilçesi, Çağlan Mahallesi, Soğuksu Mevkii mülki hudutlarında, 127 ada 154 parsel numaralı taşınmaz üzerinde bulunan ve kararımız eki 1/5000 ölçekli kadastral pafta üzerinde sınırları ve köşe nokta koordinatları belirtilen alanın 3. (üçüncü) derece Arkeolojik Sit olarak tescillenmesine, ekli sit fişinin uygun olduğuna, karar verildi.

İZMİR İLİ, DİKİLİ İLÇESİ, ÇAĞLAN MAHALLESİ  
SOĞUKSU MEVKİİ ARKEOLOJİK SİT ALANI



 : 3.(üçüncü) DERECE ARKEOLOJİK SİT SINIRI

UTM ED 50, 6 DERECELİK SİSTEMDE HAZIRLANMIŞTIR.

GÜNCEL KADASTRAL DURUM İÇİN İLGİLİ KADASTRO BİRİMİNE BAŞVURULMASI GEREKMEKTEDİR.

3.(üçüncü) DERECE ARKEOLOJİK SİT SINIRI  
KOORDİNE ÖZET ÇİZELGESİ ( ED50-6' )

Nokta No	Y	X
1	501515.406	4333442.824
2	501558.730	4333441.151
3	501615.425	4333416.239
4	501637.100	4333368.256
5	501633.521	4333328.884
6	501616.817	4333269.230
7	501604.290	4333257.299
8	501507.784	4333246.160
9	501464.498	4333248.802
10	501416.132	4333271.065
11	501403.247	4333325.183
12	501413.994	4333391.521
13	501464.103	4333432.086

T.C.  
KÜLTÜR VE TURİZM BAKANLIĞI  
İZMİR 2 NUMARALI KÜLTÜR  
VARLIKLARINI KORUMA BÖLGE  
KURULU MÜDÜRLÜĞÜ

İZMİR 2 NUMARALI KÜLTÜR VARLIKLARINI  
KORUMA BÖLGE KURULUNUN  
30.06.2020 GÜN VE 12929 SAYILI KARARI EKİDİR

Gökçe GÜLLÜ  
Müze Araştırmacısı

ASLI GİRİDİ



Deniz DURDU  
Müdür V.

AVRUPA KONSEYİ	KÜLTÜR VARLIKLARI KORUMA ENVANTERİ K.V.K.E.	S i T	ENVANTER NO	3 5 . 0 5 / 9 1 5	
TÜRKİYE	KÜLTÜR VARLIKLARI VE MÜZELER GENEL MÜDÜRLÜĞÜ		HARİTA NO		
İli : İzmir	İLÇESİ: Dikili	MAHALLE - KÖY VEYA MEVKİİ: Çağlan Mahallesi /Soğuksu Mevkii	KADASTRO PAFTA :	ADA	PARSEL
ADI : Yerleşim Alanı				127	154
GENEL TANIM : Dikili ilçesi, Çağlan Mah., Soğuksu Mevkiinde, 127 ada, 154 parseldeki Devlet Ormanı niteliğindeki hafif tepelik alanda yapılan incelemede bir adet kaçak kazı çukuru tespit edilmiştir. Kaçak kazı çukurunun kuzey ve güneyinde kalan kısımlarında temel duvar uzantıları ile moloz taş yığınları görülmektedir. Alanın doğusunda kalan kısmında ise Roma Dönemine ait amorf nitelikte günlük kullanım seramik parçaları ile künk parçalarına rastlanmıştır. Muhtemelen bir yerleşim alanı olan alan 3.(üçüncü) Derece Arkeolojik Sit Alanı olarak tescil niteliği taşımaktadır.					
ŞİMDİKİ TEHLİKELER : Kaçak kazılar,ormancılık faaliyetleri.					
ŞİMDİKİ DURUM	Ormancılık faaliyetleri yapılan korumasız bir alan. 3 (üçüncü) derece Arkeolojik Sit		KORUMA DERECESİ		
ŞİMDİKİ KORUMA	Yok.		HAZIRLAYANLAR 29/06/2020 Yeliz CAN İMZA Harita Mühendisi		
ÖNERİLEN KORUMA	Kolluk kuvvetleri tarafından sıklıkla denetlenmeli.		Gökçe GÜLLÜ İMZA Müze Araştırmacısı		
YAYIN DİZİSİ			KONTROL EDEN Deniz DURDU İMZA Müdür V. KORUMA KURULU KARARLARI		
GÖZLEMLER : Yapılan incelemelerde söz konusu hafif tepelik alanın yüzeyinde Roma dönemine ait amorf nitelikte seramik ve künk parçalarına rastlanması nedeniyle alanın kırsal bir yerleşim alanı olarak kullanılmış olduğu düşünülmektedir.			REVİZYON KORUMA KURULU ONAYI		

HARİTALAR

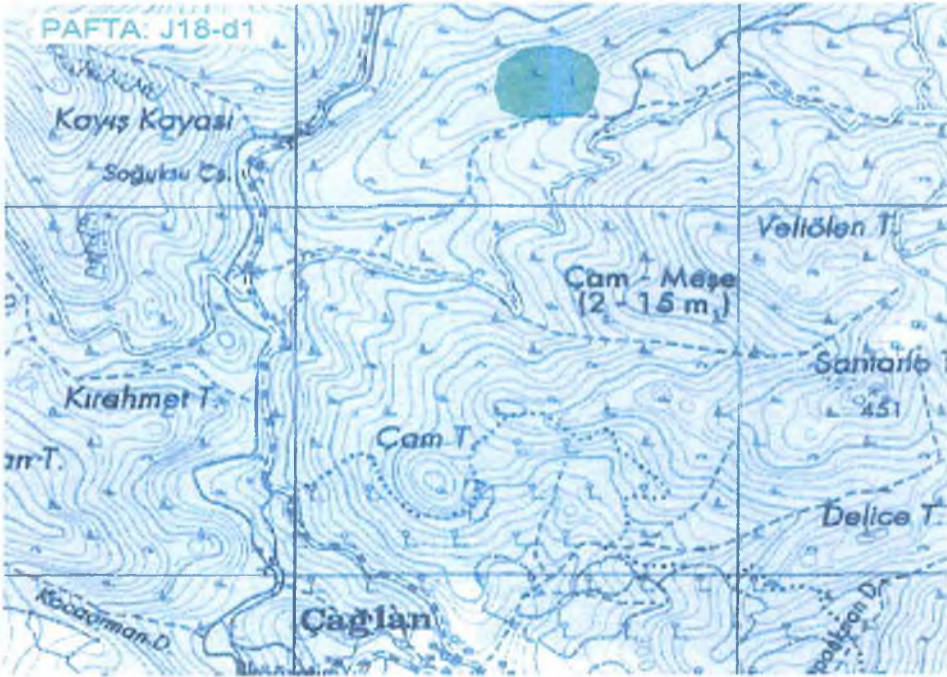
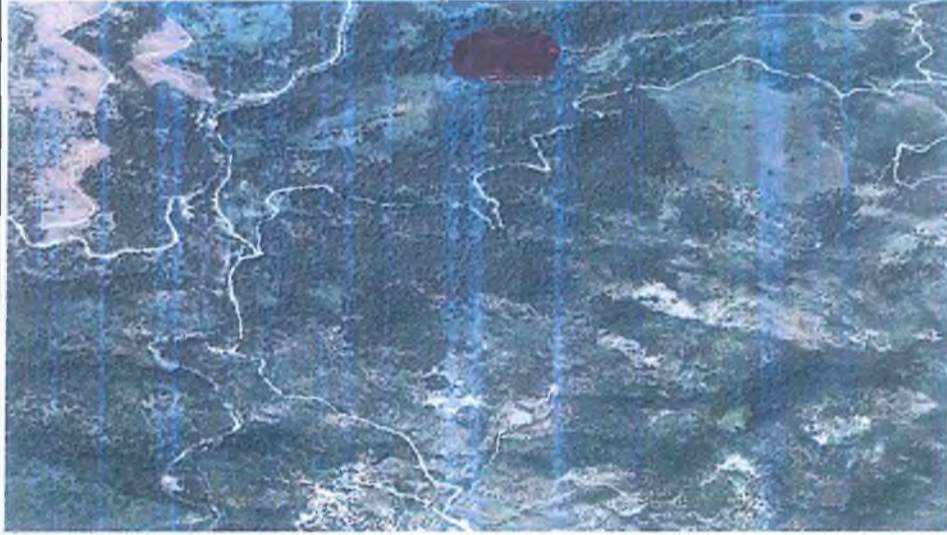

FOTOĞRAFLAR



Gökçe GÜLLÜ  
Müze Araştırmacısı

T.C.  
KÜLTÜR VE TURİZM BAKANLIĞI  
İZMİR 2 NUMARALI KÜLTÜR  
VARLIKLARINI KORUMA BÖLGE  
KURULU MÜDÜRLÜĞÜ

İZMİR 2 NUMARALI KÜLTÜR VARLIKLARINI  
KORUMA BÖLGE KURULUNUN  
30.06.2020 GÜN VE 12925...SAYILI KARARI EKİDİR.



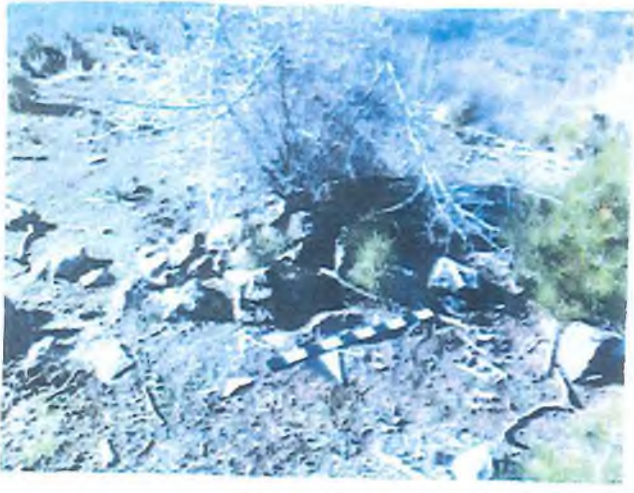

UGRUD sheet  
V. 1818M

1977-1978