

T.C.
KÜLTÜR VE TURİZM BAKANLIĞI
ESKİŞEHİR KÜLTÜR VARLIKLARINI KORUMA BÖLGE KURULU

KARAR

Toplantı Tarih ve no: 24.07.2020 – 343
Karar Tarih ve no : 24.07.2020 – 8800

Toplantı Yeri
ESKİŞEHİR

Eskişehir İli, Beylikova İlçesi, Yukarığdeaağacı Mahallesinde, tapunun 2084 parselinde yer alan, mülkiyeti Beylikova Belediye Başkanlığına ait, Çamaşırhanenin 2863 sayılı Kanun kapsamında tescilinin ve korunma alanının belirlenmesi konusunun değerlendirilmesine ilişkin; Eskişehir Valiliği'nin (İl Kültür ve Turizm Müdürlüğü) 03.01.2019 tarih, E.7496 sayılı yazısı ve ekleri, Kurul Müdürlüğü'nün 27.01.2020 tarih, E.81459 sayılı yazısına cevaben konuyla ilgili faaliyeti etkilenen Kurum ve Kuruluşların görüşlerinin iletildiği; Beylikova Kaymakamlığı'nın (Tapu Müdürlüğü) 28.01.2020 tarih, E.351385 sayılı yazısı ve ekleri, Eskişehir Valiliği'nin (Kadastro Müdürlüğü) 29.01.2020 tarih, E.359322 sayılı yazısı ve eki, Kurul Müdürlüğü uzmanlarının 23.01.2020 tarih, 39060 sayılı yerinde inceleme raporu ve ekleri ile 21.07.2020 tarih, 290970 sayılı dosya inceleme raporu okundu, fotoğrafları, tescil fişi ve dosyası incelendi, yapılan görüşmeler sonunda;

Eskişehir İli, Beylikova İlçesi, Yukarığdeaağacı Mahallesinde, tapunun 2084 parselinde yer alan, mülkiyeti Beylikova Belediye Başkanlığına ait, Çamaşırhanenin geleneksel mimari kültürümüz içerisinde yer alan mimari yapılar arasında olması nedeniyle 2863 sayılı Kanun kapsamında II. (İki) Grup Korunması Gerekli Taşınmaz Kültür Varlığı olarak tescil edilmesine, kendi parsel sınırlarının korunma alanı olarak belirlenmesine, hazırlanan tescil fişinin uygun olduğuna; söz konusu taşınmaz ve korunma alanı sınırları içerisinde Kurulumuzdan izinsiz inşai ve fiziki müdahalede bulunulmamasına karar verildi.

AVRUPA KONSEYİ	DOĞAL VE KÜLTÜREL VARLIKLARI KORUMA ENVANTERİ			ANIT	ENVANTER NO:
TÜRKİYE	ESKİŞEHİR KÜLTÜR VARLIKLARINI KORUMA BÖLGE KURULU				HARİTA NO:
İLİ: Eskişehir	İLÇESİ: Beylikova	MAHALLE / KÖY / MEVKİİ : Yukarığdeğaçı		KORUMA DERECESESİ: II	ANITSAL: CEVRESEL:
SOKAK VE KAPINNO:	KADASTRO : PAFTA:	ADA:	PARSEL: 2084		1 2 3 1 2 3
ADI: ÇAMAŞIRHANE	YAPTIRAN: - YAPIM TARİHİ:	YAPAN: KİTABE: -		MİMARİ ÇAĞI(Üslup): VAKFIYE: -	CEVREYE AYKIRI:
GENEL TANIM: Eskişehir İli, Beylikova İlçesi, Yukarığdeğaçı Mahallesi, 2084 parselde kayıtlı taşınmaz geleneksel yapı tipinde olup, günümüzde kullanılmaktadır.					

KORUMA DURUMU:	A B C	İYİ ORT A FENA	TASIVICI VAPI	A B C	D I S Y A P I	A B C	ÜST VAPI	A B C	İÇ YAPI	A B C	SÜSLEME ELEMENLARI	A B C	RUTUBET	A B C	YOK IZI VAR ÖNEMLİ
----------------	-------------	-------------------------	------------------	-------------	---------------------------------	-------------	----------	-------------	---------	-------------	-----------------------	-------------	---------	-------------	--------------------------

VAZİYET PLANI

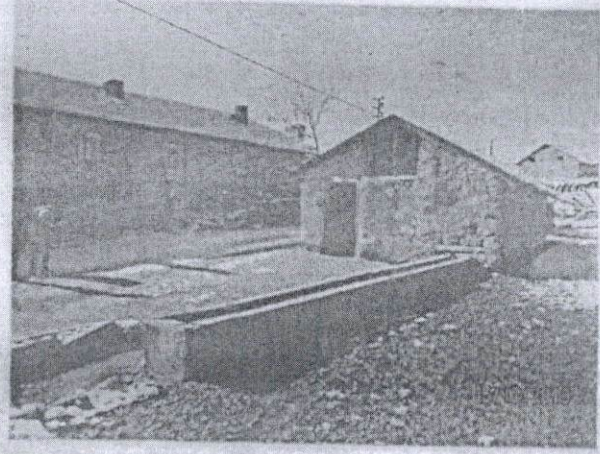
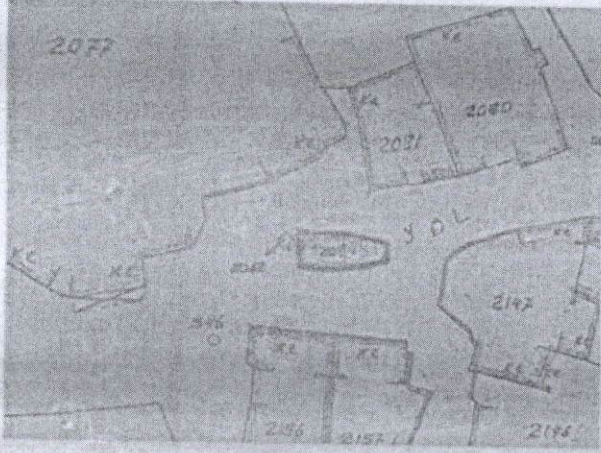

AYRINTILI TANIM:

Köy merkezinde, 2084 sayılı parselde yer alan Çamaşırhane (Sakana) kırma çatılı olup diğer örneklerde olduğu gibi saç kaplıdır. Çatısında iki adet baca yer almaktadır. Yapının giriş kapısı doğu yönde yer almaktadır. Giriş kapısı tek kanatlı olup ahşap kasalıdır. Giriş kısmının üzerinde köy merkezinde yer alan diğer sakana da olduğu gibi enine dikdörtgen ahşap kasalı pencereler bulunmaktadır. Yapının batı cephesinde ise çamaşırhaneye suyu sağlayan çeşmenin yalak uzantısı ve doğu cephesi ile aynı aksta yerleştirilmiş aynı form ve malzemede iki adet penceresi bulunmaktadır. Yapının batı cephesinde ise çamaşırhaneye suyu sağlayan çeşmenin yalak uzantısı ve doğu cephesi ile aynı aksta yerleştirilmiş aynı form ve malzemede iki adet penceresi bulunmaktadır. Yapı da moloz taş yığma duvar tekniği ile inşa edilmiş olup üzeri kerpiç sıvalıdır. Yapının kuzey ve güney cepheleri kör vaziyettedir. Yapının iç mekânında devşirme mimari parçalar ile oluşturulmuş üç adet yunak taşı yer almaktadır. Kuzey yönünde su kanalı uzantısı devam etmektedir. Güney yönde ise yuvarlak kemerli iki adet ocak bulunmaktadır. Yunak taşında kullanılan devşirmem malzemelerde envanter numarası yer almamaktadır. Yapının çatı konstrüksiyonu ahşaptır.

TEKNİK BİLGİLER SU ELEKTRİK ISITMA KANALİZASYON

ORJİNAL KULLANIM : ÇAMAŞIRHANE
BUGÜNKÜ KULLANIM : KULLANILMAKTADIR.
ÖNERİLEN KULLANIM : ÇAMAŞIRHANE

HAZIRLAYANLAR :

Pınar AKIN (Sanat Tarihçisi)

Sezgin SAKARYA (Sanat Tarihçisi)

TARİH: 21.07.2020

KONTROL EDEN:
TARİH : 21.07.2020

Rahim KARAOĞLU MURAT
Bölge Kurulu Müdürü V.

ESKİŞEHİR KÜLTÜR VARLIKLARINI
KORUMA BÖLGE KURULUNUN 24.07.2020 TARİH,
8800 SAYILI KARAR EKİDİR.

ASLI GİBİDİR
Rahim KARAOĞLU MURAT
Koruma Bölge Kurulu Müdürü V.

YAYIN DİZİNİ	EKLER:	
	RAPOR	RESTORASYON PROJESİ
	FOTOĞRAF	HARİTA
	RÖLÖVE PROJESİ	KROKİ
	KİTABE	VAKFIYE