

T.C.
KÜLTÜR VE TURİZM BAKANLIĞI
ESKİŞEHİR KÜLTÜR VARLIKLARINI KORUMA BÖLGE KURULU

KARAR

Toplantı Tarih ve no: 23.07.2020 - 342

Karar Tarih ve no : 23.07.2020 - 8783

Toplantı Yeri
ESKİŞEHİR

Eskişehir İli, Mihalıççık İlçesi, Kavak Mahallesi sınırları içerisinde yer alan, III. (Üç) Derece Arkeolojik Sit olarak tescilli “Çalarası Mevkii Arkeolojik Yerleşiminin” sit sınırlarının ve derecesinin güncellenmesi talebinin değerlendirilmesine ilişkin Kurul Müdürlüğü uzmanlarının 13.11.2019 tarih, 502449 sayılı yerinde inceleme raporu ve ekleri, kurum görüşlerinin istendiği Kurul Müdürlüğünün 18.11.2019 tarih, E.949602 sayılı yazısı, Maden ve Petrol İşleri Genel Müdürlüğünün 25.11.2019 tarih, E.458277 sayılı yazısı ve eki, Eskişehir Büyükşehir Belediye Başkanlığı, İmar ve Şehircilik Müdürlüğünün 28.11.2019 tarih 55024 sayılı yazısı, Eskişehir Orman Bölge Müdürlüğü, İzin ve İrtifak Şube Müdürlüğünün 20.12.2019 tarih, E.2673082 sayılı yazısı, 21.07.2020 tarih, 290927 sayılı dosya inceleme raporu okundu, söz konusu alan 15.01.2020 tarih, 8356 sayılı Kararımız uyarınca Kurulumuzca yerinde incelendi, koordinatlı sit sınırı krokisi, Eskişehir Kadastro Müdürlüğünün 08.01.2019 tarih, E.76974 sayılı yazısı eki sit sınırlarının aktarıldığı kadastral kroki, tescil fişi, fotoğrafları ve dosyası incelendi, yapılan görüşmeler sonucunda;

Eskişehir İli, Mihalıççık İlçesi, Kavak Mahallesi sınırları içerisinde yer alan Kurulumuzun 23.11.2016 tarih, 4568 sayılı Kararı ile III. (Üç) Derece Arkeolojik Sit olarak tescilli Çalarası Mevkii Arkeolojik Yerleşimi'nin sit sınırlarının ve derecesinin I. (Bir) Derece Arkeolojik Sit olarak güncellenmesine, sit sınırlarına ilişkin hazırlanan tescil fişi, koordinatlı sit sınırı krokisi ve sit sınırlarının aktarıldığı kadastral krokinin uygun olduğuna; söz konusu alanda Kültür Varlıklarını Koruma Yüksek Kurulu'nun Arkeolojik Sitler, Koruma ve Kullanma Koşulları'na ilişkin 05.11.1999 tarih ve 658 sayılı İlke Kararı'nın ilgili hükümlerin geçerli olduğuna; alanda kolluk kuvvetlerince gerekli güvenlik önlemlerinin artırılmasına ve Kurulumuzdan izinsiz herhangi bir fiziki ve inşai müdahalede bulunulmamasına karar verildi.

AVRUPA KONSEYİ	KÜLTÜREL VARLIKLARI KORUMA ENVANTERİ K.V.K.E		SİT	ENVANTER NO:	
TÜRKİYE	ESKİŞEHİR KÜLTÜR VARLIKLARINI KORUMA BÖLGE KURULU			HARİTA NO:	
İli: Eskişehir	İlçesi: Mihalicçık	Mahalle: Kavak	Pafta:	Ada:	Parsel:
Adı:	Çararası Mevkii Arkeolojik Yerleşimi				
GENEL TANIM: Çararası Mevkii Arkeolojik Yerleşimi, Kavak Mahalle yerleşkesinin yaklaşık olarak 1 km güneydoğusunda, kuzeybatı ve güneydoğu yönünde yayılım gösteren alanda yer yer mimari parçaların, kiremit parçalarının ve çok sayıda Geç Roma ve Erken Bizans Dönemine tarihlendirilen kulp, ağız gövde parçalarından oluşan farklı formlarda seramik buluntular yer aldığı örnek bir Arkeolojik Yerleşim alanıdır.					
Koruma Şimdiki Tehlikeler: Kaçak kazılara karşı korumasız, tarımsal faaliyetler devam etmektedir.					
Şimdiki Durum: III. (Üç) Derece Arkeolojik Sit, kaçak kazılara karşı korumasız, tarımsal faaliyetler devam etmektedir.			Koruma Derecesi: I. (Bir) Derece Arkeolojik Sit		
Sit Potansiyeli: I. (Bir) Derece Arkeolojik Sit			HAZIRLAYANLAR: Kaan KIRÇIN Arkeolog		
Şimdiki Koruma: III. (Üç) Derece Arkeolojik Sit.			Pınar AKIN Sanat Tarihçisi		
Önerilen Koruma: I. (Bir) Derece Arkeolojik Sit, Kolluk kuvvetlerince gerekli güvenlik tedbirlerinin alınması.			TARİH: 24.07.2020		
ESKİŞEHİR KÜLTÜR VARLIKLARINI KORUMA BÖLGE KURULUNUN 23.07.2020 TARİHİ, 8783 SAYILI KARAR EKİDİR			KONTROL EDEN: Rahime KARAOĞLU MURAT Koruma Bölge Kurulu Müdür V.		
Yayın Dizisi: -			TARİH: 24.07.2020		
Gözetimler:			KURUL KARARLARI: 23.11.2016 - 4568		
Kurul İsmi: Kurul Karar Tarihi: Kurul Karar No:			REVİZYON:		

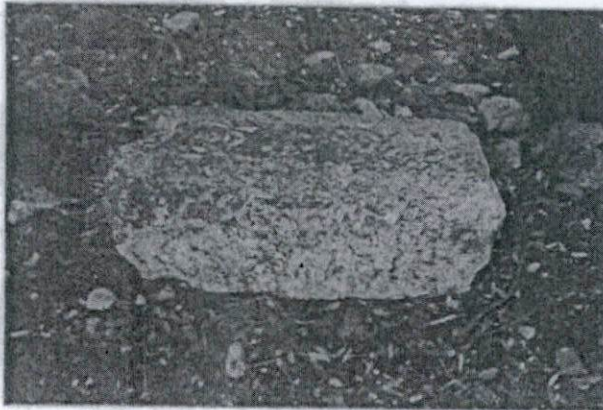
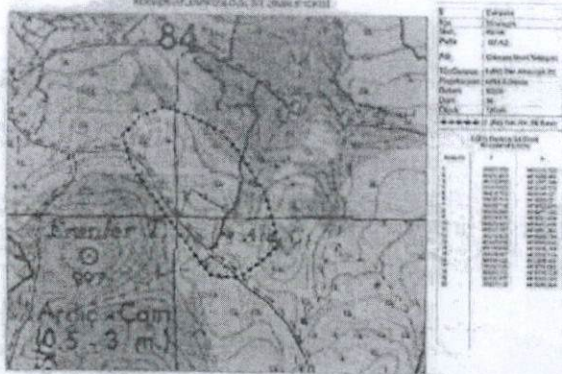

KOORDİNATLI ARKEOLOJİK SİT SINIRI KROKİSİ

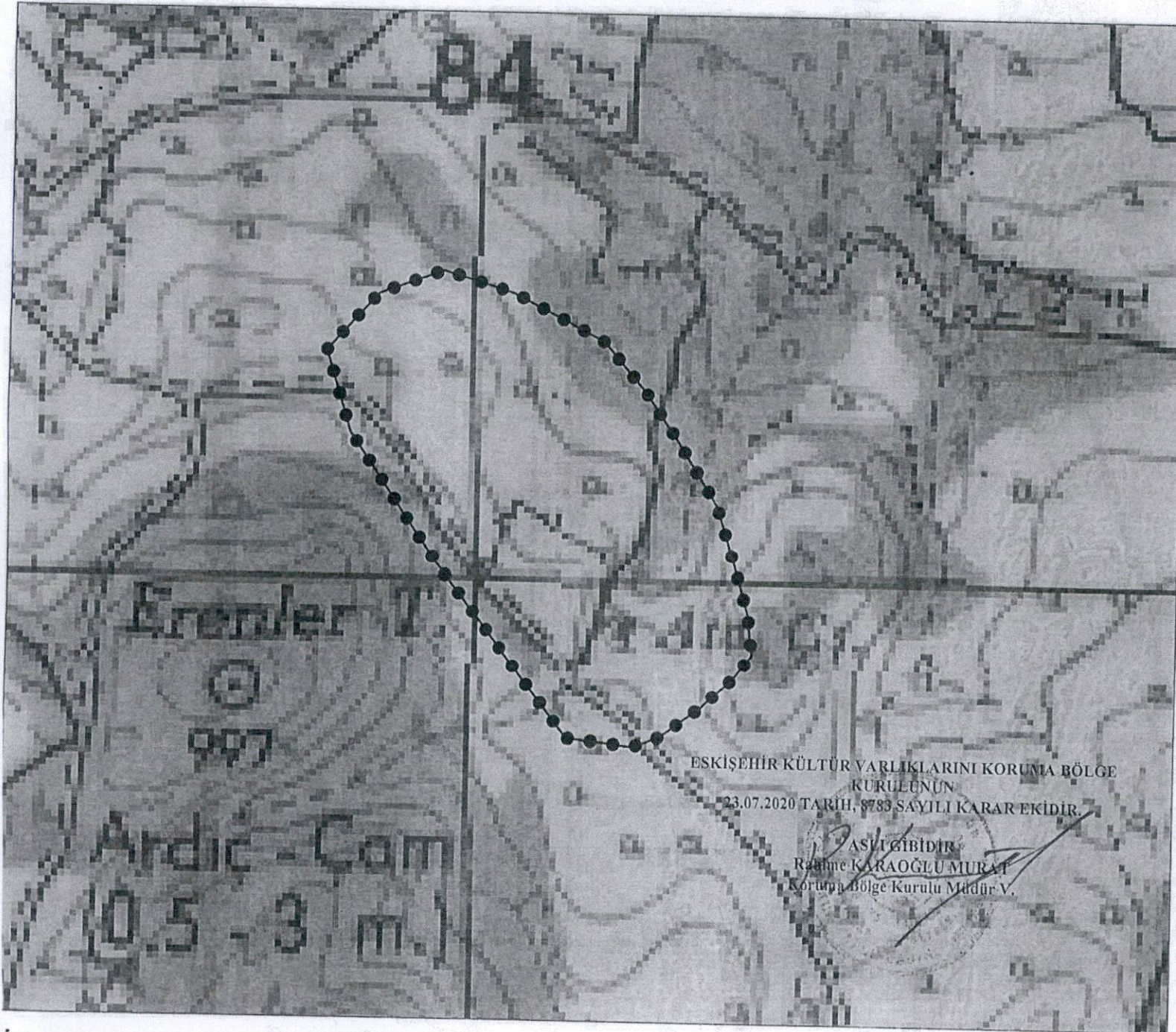

İl	: Eskişehir
İlçe	: Mihalicçık
Mah.	: Kavak
Pafta	: I27-A2
Adı	: Çalarası Mevki Yerleşimi
Tür/Derece	: I.(Bir) Der. Arkeolojik Sit
Projeksiyon	: UTM 6 Derece
Datum	: ED50
Dom	: 36
Ölçek	: 1/Kroki
●●●●●●●●	: I. (Bir) Der. Ark. Sit Sınırı

I.(Bir) Derece Sit Sınırı Koordinat Listesi

Nokta No	Y	X
1	383980.928	4419310.536
2	384052.603	4419288.597
3	384142.683	4419241.555
4	384184.523	4419192.730
5	384215.733	4419147.121
6	384257.512	4419079.771
7	384275.136	4419022.810
8	384289.899	4418971.493
9	384294.028	4418931.434
10	384275.458	4418907.458
11	384247.377	4418881.964
12	384245.929	4418880.154
13	384203.849	4418848.536
14	384176.069	4418838.350
15	384144.467	4418842.510
16	384110.422	4418845.989
17	383983.639	4419011.591
18	383890.280	4419148.779
19	383865.457	4419230.140
20	383917.128	4419286.864

