

26.03.563

T.C.  
KÜLTÜR VE TURİZM BAKANLIĞI  
ESKİŞEHİR KÜLTÜR VARLIKLARINI KORUMA BÖLGE KURULU





KARAR

Toplantı Tarih ve no: 26.10.2020 - 350  
Karar Tarih ve no : 26.10.2020 - 9008

Toplantı Yeri  
**ESKİŞEHİR**

Eskişehir İli, Mihalıççık İlçesi, Karaçam Mahallesi'nde Mihalıççık Belediyesi'nin 18.06.2020 tarihli yazısı doğrultusunda Kurul Müdürlüğü uzmanlarınca özel mülkiyete ait 101 ada, 35-36-37-38 parseller ile kamuya ait 101 ada, 88 parselde tespit edilen "Belekdüzü Bizans Yerleşimi'nin" tescili ve öneri sit sınırlarının değerlendirilmesine ilişkin Kurul Müdürlüğünün 10.08.2020 tarih, E.574547 sayılı yazısı, Kurul Müdürlüğü uzmanlarının 10.08.2020 tarih, 317513 tarihli raporu, Maden ve Petrol İşleri Genel Müdürlüğünün 21.08.2020 tarih, 202001949 sayılı yazısı ve ekleri, konuyla ilgili faaliyeti etkilenen Kurum ve Kuruluşların görüşlerinin iletildiği yazılar, 23.10.2020 tarih ve 439545 sayılı dosya inceleme raporu, koordinatlı sit sınırı krokisi, sit sınırlarının aktarıldığı koordinatlı kadastral krokisi, tescil fişi, fotoğrafları ve dosyası incelendi, yapılan görüşmeler sonucunda;

Eskişehir İli, Mihalıççık İlçesi, Karaçam Mahallesi'nde ve 2863 sayılı Kanun'un 6. Maddesi kapsamında korunması gerekli kültür varlıklarından olan alanın "Belekdüzü Bizans Yerleşimi" adıyla I. (Bir) Derece Arkeolojik Sit alanı olarak tesciline, hazırlanan tescil fişi, koordinatlı sit sınırı krokisi ve sit sınırlarının aktarıldığı kadastral krokinin uygun olduğuna; söz konusu alanda Kültür Varlıklarını Koruma Yüksek Kurulu'nun Arkeolojik Sitler, Koruma ve Kullanma Koşulları'na ilişkin 05.11.1999 tarih ve 658 sayılı İlke Kararı'nın ilgili hükümlerin geçerli olduğuna, alanda kolluk kuvvetlerince gerekli güvenlik önlemlerinin artırılmasına ve Kurulumuzdan izinsiz herhangi bir fiziki ve inşai müdahalede bulunulmamasına karar verildi.

AVRUPA KONSEYİ	KÜLTÜREL VARLIKLARI KORUMA ENVANTERİ K.V.K.E		SİT	ENVANTER NO:	
TÜRKİYE	ESKİŞEHİR-KÜLTÜR VARLIKLARINI KORUMA BÖLGE KURULU			HARİTA NO:	
İli: Eskişehir	İlçesi: Mihalicçık	Mahalle: Karaçam Mahallesi	Pafta:	Ada:	Parsel:
Adı:	Belekdüzü Mevkii Bizans Yerleşimi I. (Bir) Derece Arkeolojik Siti				
GENEL TANIM: Arkeolojik yerleşimin yaklaşık olarak 3 km güneydoğusunda Eskişehir Kültür ve Tabiat Varlıklarını Koruma Bölge Kurulunun 25.07.2008 tarih, 2887 sayılı Kararı I.(Bir) Derece Arkeolojik Sit olarak tescilli Sivri Mevkii Bizans Kale Yerleşimi, 2 km kuzey batısında ise Aynı Kurulun aynı tarihli Kararı ile tescil edilen I.(Bir) Derece Arkeolojik Sit olarak tescilli Büyük Ören ve Küçük Ören Bizans Yerleşimleri yer almaktadır. Alanda yapılan incelemede tescilli alanlarda olduğu gibi yer yer korunmuş duvar ve yapı kalıntıları ile birlikte az sayıda Bizans Dönemine ait seramik, kiremit ve künk buluntular gözlemlenmektedir. Yapı kalıntılarının yer aldığı alanları patika yol ve dere yatağı bölmektedir. Doğu ve batı yönde yayılım gösteren alanın doğu yönde yer alan kısmında yapı taşlarının mezar taşı olarak kullanıldığı görülmektedir.					
Koruma Şimdiki Tehlikeler: Kaçak kazılara ve tarımsal faaliyetlere karşı korumasız.					
Şimdiki Durum: Herhangi bir koruma yoktur.			Koruma Derecesi: I.(Bir) Derece Arkeolojik Sit		
Sit Potansiyeli: Kazı ve yüzey araştırması yapılabilir.			HAZIRLAYANLAR :		
			Pınar AKIN Sanat Tarihçisi		
Şimdiki Koruma: Kaçak kazılara ve tarımsal faaliyetlere karşı korumasız. Herhangi bir koruma yoktur.			Bülent OKTA Arkeolog		
			TARİH: 23.10.2020		
Önerilen Koruma: Kolluk kuvvetlerine gerekli güvenlik tedbirlerinin alınması. Herhangi bir koruma yoktur.			KONTROL EDEN:		
<p style="text-align: center;"><b>ESKİŞEHİR KÜLTÜR VARLIKLARINI KORUMA BÖLGE KURULUNUN 26.10.2020 TARİH, 9008 SAYILI KARAR EKİDİR.</b></p> <p style="text-align: center;">ASLI GİBİDİR. Rahime KARAOĞLU MURAT Bölge Kurulu Müdür V.</p>			Rahime KARAOĞLU MURAT Koruma Bölge Kurulu Müdür V.		
			TARİH : 23.10.2020		
Yayın Dizisi: -			KURUL KARARLARI:		
Gözlemler:			REVİZYON: GEEAYK ONAYI:		
Kurul İsmi:			Kurul Karar Tarihi:		
Kurul Karar No:					
					
					

# KOORDİNATLI ARKEOLOJİK SİT SINIRI KROKİSİ

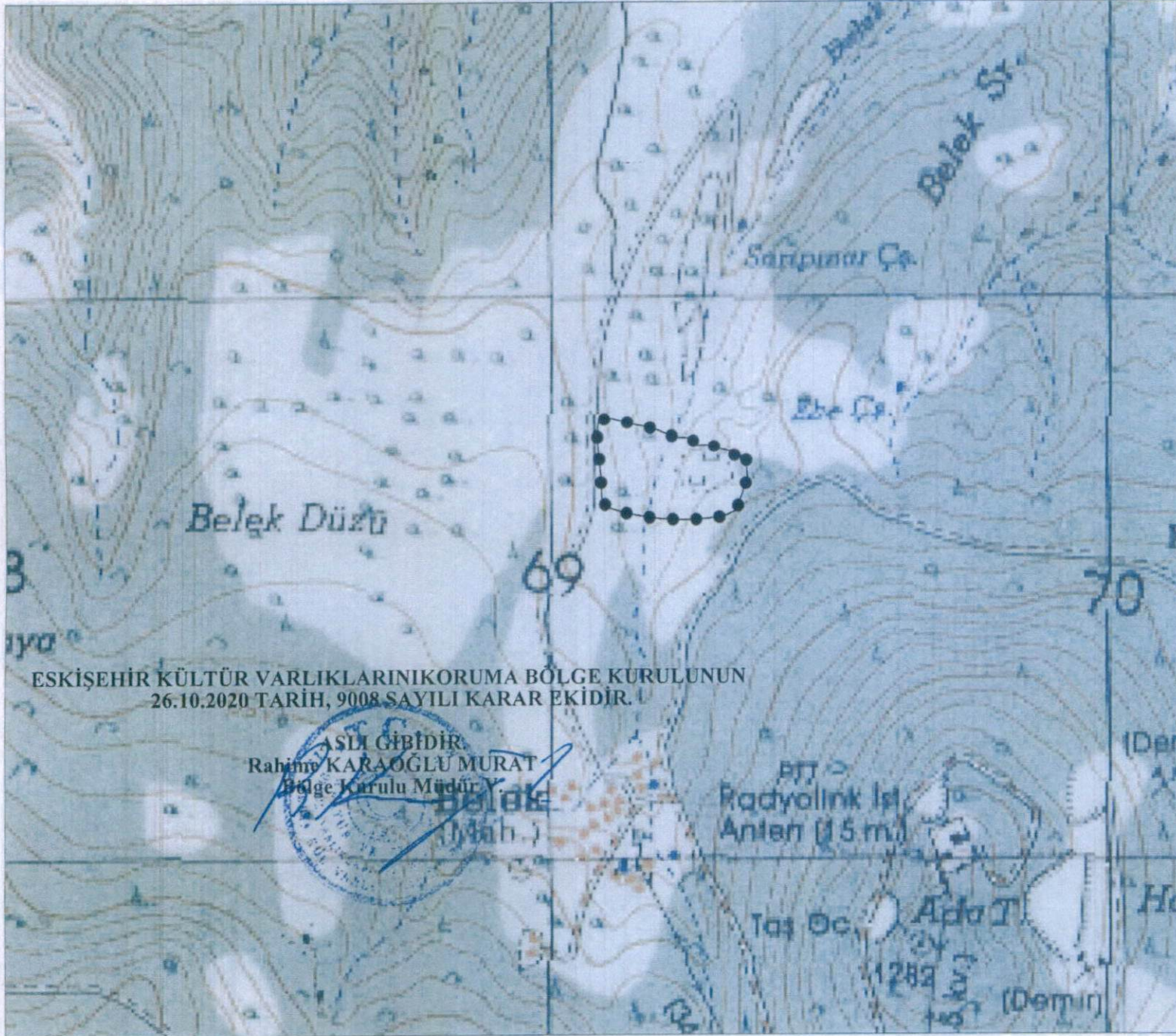

İl	: Eskişehir
İlçe	: Mihalıççık
Mah.	: Karaçam
Pafta	: I26-C2
Adı	: Belek Düzü Mevkii Bizans Yerleşimi
Tür/Derece	: I.(Bir) Der. Arkeolojik Sit
Ölçek	: 1/Kroki
●●●●●●●● : I. (Bir) Der. Ark. Sit Sınırı	

## Koordinat Listesi

ED50-6° DOM33

Nokta No	Y	X
1	369116.084	4391790.008
2	369161.352	4391777.800
3	369187.591	4391772.540
4	369226.683	4391755.621
5	369257.822	4391754.574
6	369258.698	4391740.629
7	369279.740	4391740.897
8	369203.074	4391741.126
9	369298.670	4391739.664
10	369313.303	4391733.535
11	369328.005	4391728.701
12	369332.828	4391722.531
13	369347.152	4391720.531
14	369358.776	4391719.930
15	369359.310	4391679.631
16	369335.740	4391623.078
17	369315.390	4391611.971
18	369276.453	4391607.523
19	369251.789	4391606.247
20	369228.546	4391606.980
21	369195.095	4391606.906
22	369166.591	4391613.454
23	369144.341	4391617.849
24	369114.942	4391626.901
25	369059.089	4391637.540
26	369096.978	4391685.299
27	369090.397	4391753.323
28	369092.183	4391787.423

ED50-3° DOM30

Nokta No	Y	X
1	626509.039	4393473.426
2	626554.705	4393462.795
3	626581.418	4393456.363
4	626625.786	4393442.845
5	626651.914	4393442.838
6	626663.277	4393429.159
7	626674.309	4393429.796
8	626687.633	4393430.472
9	626693.276	4393429.197
10	626701.117	4393422.357
11	626722.940	4393420.216
12	626727.999	4393413.208
13	626742.390	4393411.688
14	626752.033	4393411.408
15	626755.913	4393371.201
16	626738.246	4393334.004
17	626715.263	4393322.118
18	626675.481	4393296.335
19	626650.864	4393294.235
20	626627.601	4393294.191
21	626584.081	4393294.598
22	626567.439	4393296.656
23	626543.553	4393302.059
24	626513.350	4393310.310
25	626497.144	4393320.418
26	626493.437	4393368.086
27	626484.582	4393435.890
28	626485.228	4393470.043

ESKİŞEHİR İLİ, MIHALIÇCIK İLÇESİ,

KARACAAM MAHALLESİ

BELEDÜZÜ BİZANS YERLEŞİMİ I.(BİR)

DERECE ARKEOLOJİK SİTİ

.....I.(Bir) Derece Arkeolojik Sit Sınırı

101

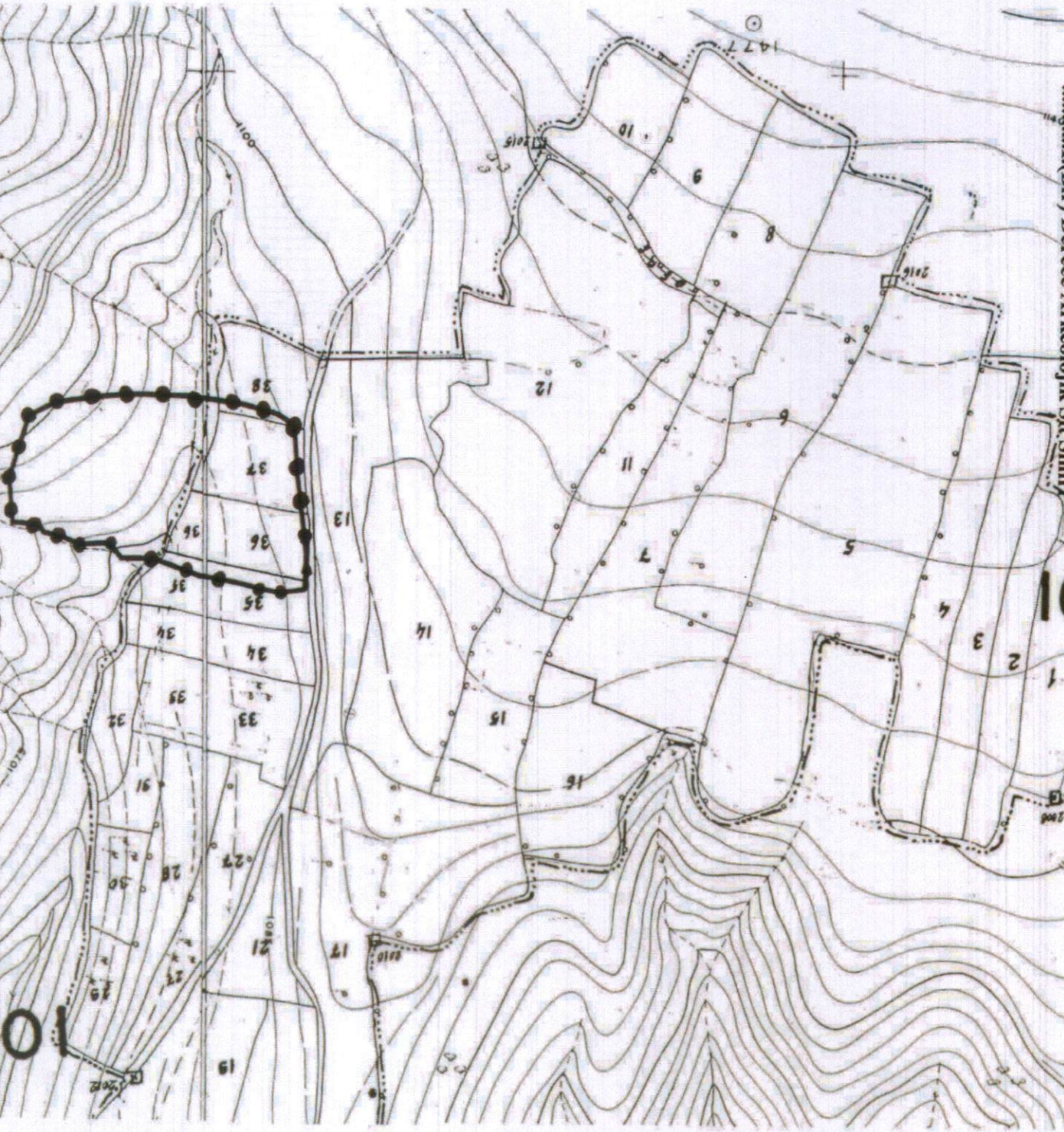

ESKİŞEHİR KÜLTÜR VARLIKLARINI  
KORUMA BÖLGE KURULUNUN 26.10.2020  
TARİH, 9008 SAYILI KARAR EKİDİR.

ASLI GIBİDİR

Resimle KARAOĞLU MURAT  
Bölge Kurulu Müdürü V.

101