

T.C.  
KÜLTÜR VE TURİZM BAKANLIĞI  
ESKİŞEHİR KÜLTÜR VARLIKLARINI KORUMA BÖLGE KURULU

KARAR

Toplantı Tarih ve no: 26.10.2020 - 350  
Karar Tarih ve no : 26.10.2020 - 9006

Toplantı Yeri  
**ESKİŞEHİR**

Eskişehir İli, Mihalıççık İlçesi, Karaçam Mahallesi'nde ve tapunun 101 ada, 88 parselinde, Meta Nikel Kobalt Mad. San. ve Tic. A.Ş.'nin 19.03.2020 tarihli dilekçesi doğrultusunda yapılan arazi incelemesi kapsamında tespit edilen Sarnıç Tepesi Mevkii Arkeolojik Alanı'nın tesciline esas hazırlanan bilgi ve belgelerin değerlendirilmesi istemine ilişkin Kurul Müdürlüğü uzmanlarının 14.04.2020 tarih, 169776 sayılı ve 09.06.2020 tarih, 221221 sayılı yerinde inceleme raporları, konuyla ilgili faaliyeti etkilenen kurum görüşlerinin ve sit sınırlarının aktarıldığı kadastral krokinin iletilmesinin istendiği Kurul Müdürlüğü'nün 11.06.2020 tarih, E.396795 sayılı yazısı, ilgili kurum görüşlerinin iletildiği yazılar, Maden ve Petrol İşleri Genel Müdürlüğü'nün 22.06.2020 tarih, E.423376 sayılı yazısı, Eskişehir Kadastro Müdürlüğü'nün 25.08.2020 tarih, E.2052249 sayılı yazısı, konunun Kurulumuz Arkeolog üyesinin katıldığı toplantıda değerlendirilmesine ilişkin alınan 23.09.2020 tarih, 8920 sayılı Kararımız, Kurul Müdürlüğü uzmanının 22.09.2020 tarih, 388204 sayılı dosya inceleme raporu okundu, koordinatlı sit krokisi, sit sınırlarının aktarıldığı kadastral kroki, tescil fişi, fotoğrafları ve dosyası incelendi, yapılan görüşmeler sonucunda;

Eskişehir İli, Mihalıççık İlçesi, Karaçam Mahallesi'nde tespit edilen ve 2863 sayılı Kanun'un 6. Maddesi kapsamında korunması gerekli kültür varlıklarından olan alanın "Sarnıç Tepesi Mevkii Arkeolojik Alanı" adıyla I.(Bir) Derece Arkeolojik sit olarak tesciline, hazırlanan tescil fişi, koordinatlı sit sınırı krokisi ve sit sınırlarının aktarıldığı kadastral krokinin uygun olduğuna; söz konusu alanda Kültür Varlıklarını Koruma Yüksek Kurulu'nun Arkeolojik Sitler, Koruma ve Kullanma Koşullarına ilişkin 05.11.1999 tarih, 658 sayılı İlke Kararının ilgili hükümlerinin geçerli olduğuna ve bu hükümlerin geçiş dönemi koruma esasları ve kullanma koşulları olarak belirlenmesine, sit sınırları içerisinde güvenlik önlemlerinin ilgili kurumlarca alınmasına ve Kurulumuzdan izinsiz herhangi bir fiziki ve inşai müdahalede bulunulmamasına karar verildi.

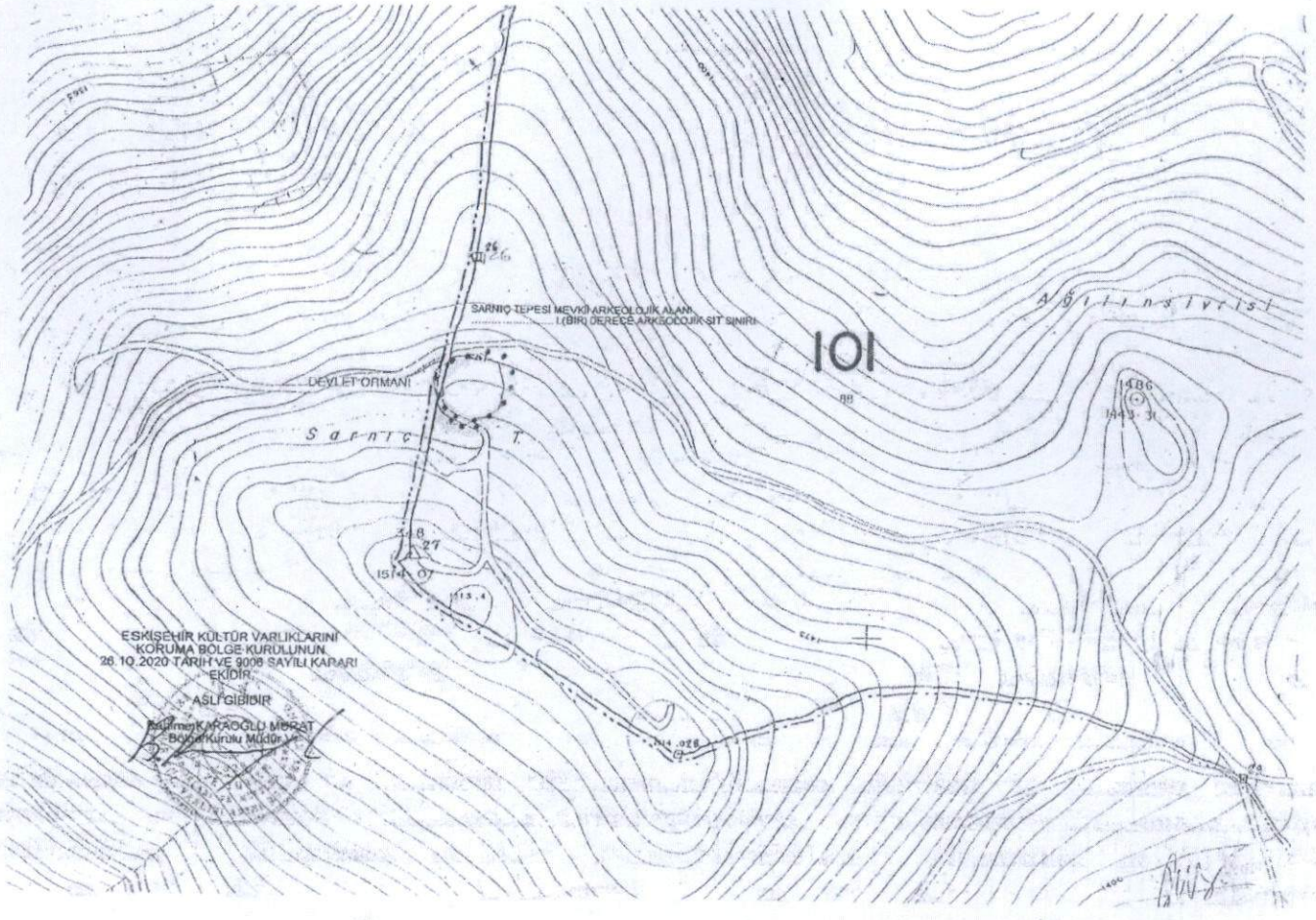

## KOORDİNATLI ARKEOLOJİK SİT SINIRI KROKİSİ

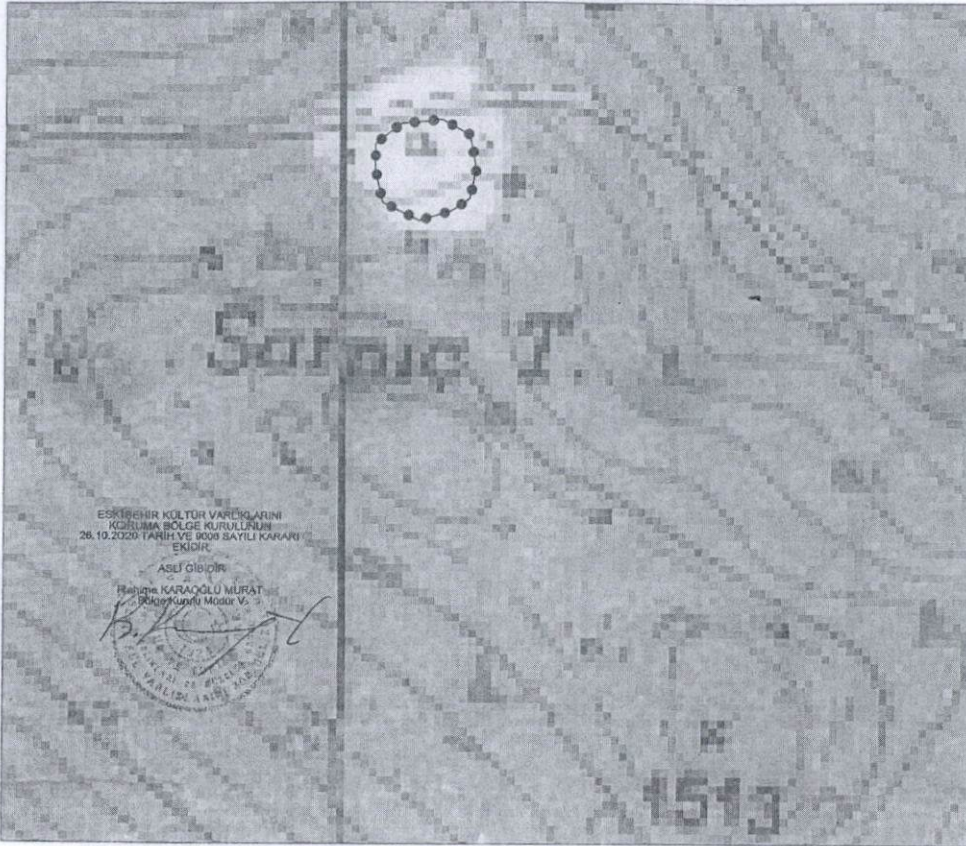

İl	Eskişehir
İlçe	Mihalıççık
Mah.	Karaçam
Pafta	I26-C2
Adı	Sarıncı Tepe Arkeolojik Alanı
Tür/Derece	I.(Bir) Der. Arkeolojik Sit
Ölçek	1/Kroki
	●●●●● I.(Bir) Der. Ark. Sit Sınırı

I.(Bir) Derece Sit Sınırı  
Koordinat Listesi

ED50-6° DOM33

Nokta No	Y	X
1	368087.850	4389988.199
2	368108.856	4389956.369
3	368113.890	4389830.457
4	368108.811	4389906.778
5	368094.142	4389996.844
6	368092.172	4389990.456
7	368099.894	4389589.424
8	368041.083	4389603.730
9	368040.959	4389604.253
10	368035.638	4389628.950
11	368035.508	4389629.528
12	368035.659	4389649.376
13	368056.079	4389964.850

ED50-3° DOM30

Nokta No	Y	X
1	625551.908	4391317.622
2	625573.276	4391306.495
3	625579.005	4391260.750
4	625574.918	4391256.913
5	625560.584	4391246.495
6	625558.627	4391246.036
7	625536.388	4391238.254
8	625507.304	4391251.601
9	625507.163	4391252.120
10	625501.016	4391276.665
11	625500.869	4391277.208
12	625500.356	4391297.058
13	625520.255	4391313.212

AVRUPA KONSEYİ	KÜLTÜREL VARLIKLARI KORUMA ENVANTERİ K.V.K.E		SİT	ENVANTER NO:	
TÜRKİYE	ESKİŞEHİR KÜLTÜR VARLIKLARINI KORUMA BÖLGE KURULU			HARİTA NO:	
İli: Eskişehir	İlçesi: Mihaliççik	Belde, Mahalle veya Köyü: Karaçam Mahallesi	Pafta:	Ada: 101	Parsel: 88
Adı: Sarıç Tepesi Arkeolojik Alanı					
GENEL TANIM: Eskişehir İli, Mihaliççik İlçesi, Karaçam Mahallesi sınırları içerisinde sarıç tepesi mevkiinde tespit ettiğimiz arkeolojik alan içerisinde çok sayıda kırık parçası ve geç döneme tarihlenen tuğla parçaları bulunmaktadır. Doğal bir tepe üzerinde komşularından yan yana çökmüş durumda sarnıçlar bulunmakta olduğu tespit edilmiştir.					
Koruma Şimdiki Tehlikeler: Kaçak kazılar					
Şimdiki Durum:			Koruma Derecesi: I. (Bir) Derece Arkeolojik Sit		
SİT Potansiyeli:			HAZIRLAYANLAR : TARİH: 22.09.2020		
Şimdiki Koruma:			Necdet BAYBOSTAN Arkeolog		
			Kaan KIRÇIN Arkeolog		
Önerilen Koruma: Kolluk kuvvetlerince gerekli güvenlik tedbirlerinin alınması.			KONTROL EDEN: TARİH : 22.09.2020		
ESKİŞEHİR KÜLTÜR VARLIKLARINI KORUMA BÖLGE KURULUNUN 29.10.2020 TARİH VE 9008 SAYILI KARARI EKİDİR.			Rahime KARAOĞLU MURAT Bölge Kurulu Müdür V.		
Yayın Dizisi: -			KURUL KARARLARI:		
Gözetimler:			REVİZYON: GEEAYK ONAYI:		
Kurul İsmi: Kurul Karar Tarihi: Kurul Karar No:					
