

**T.C.**  
**KÜLTÜR VE TURİZM BAKANLIĞI**  
**SAMSUN KÜLTÜR VARLIKLARINI KORUMA BÖLGE KURULU**  
**KARAR**

**Toplantı Tarihi ve No** :27.01.2021-308  
**Karar Tarihi ve No** :27.01.2021-7531

**Toplantı Yeri :** SAMSUN

Ordu İli, Altınordu İlçesi, Orhaniye Mahallesi'nde bulunan, mülkiyeti Ordu Büyükşehir Belediyesine ait olan, 107 ada, 9 parselde yer alan, herhangi bir sit sınırı içinde kalmayan mezarlığın tesciline ilişkin bilgi ve belgelerin gönderildiği Ordu Valiliği İl Kültür ve Turizm Müdürlüğü Ordu Paşaoğlu Konağı ve Etnografya Müze Müdürlüğü'nün 26.11.2020 tarih ve E-98598746-311.02-901741 sayılı yazısı, konuya ilişkin kurum görüşlerinin bildirildiği, Ordu Valiliği Çevre ve Şehircilik İl Müdürlüğü'nün 15.01.2021 tarih ve E-79537239-622.02-88176 sayılı yazısı, Ordu Büyükşehir Belediye Başkanlığı İmar ve Şehircilik Dairesi Başkanlığı Koruma Uygulama ve Denetim Şube Müdürlüğü'nün 19.01.2021 tarih ve E-94227101-166.02-5197 sayılı yazısı, Samsun Kültür Varlıklarını Koruma Bölge Kurulu Müdürlüğü uzmanlarının 21.01.2021 tarih ve 18 sayılı raporu okundu, ekleri ve ilgili dosya incelendi. Yapılan görüşmeler sonucunda;

Ordu İli, Altınordu İlçesi, Orhaniye Mahallesi'nde bulunan, mülkiyeti Ordu Büyükşehir Belediyesine ait olan 107 ada, 9 parselde yer alan, herhangi bir sit sınırı içinde kalmayan mezarlığın belge niteliği taşıması sebebiyle korunması gerekli taşınmaz kültür varlığı olarak tescil edilmesine, tescil fişinin onaylanmasına, koruma alanının ekli 1/1000 ölçekli kadastral haritada işaretlenen sınırlar ve belirlenen koordinatlar doğrultusunda kabul edilmesine, koruma alanında tescilli mezar taşlarına zarar vermeden yeni definlerin yapılmasına, ağaç kesimi ve bakım işlemlerinin ilgili kurumlardan izin alındıktan sonra yapılabileceğine karar verildi.

**ASLI GİBİDİR**



AVRUPA KONSEYİ		KÜLTÜREL VARLIKLARI KORUMA ENVANTERİ		ANIT		ENVANTER NO:																																									
TÜRKİYE		KÜLTÜR VARLIKLARI VE MÜZELER GENEL MÜDÜRLÜĞÜ				HARİTA NO:																																									
İL: ORDU	İLÇESİ: ALTINORDU	MAHALLE KÖY VEYA MEVKİİ: Orhaniye Mahallesi		KORUMA DERECEĞİ:		ANITSAL																																									
SOKAK VE KARI NO:		KADASTRO				ÇEVRESEL																																									
ADI: Mezarlık Alan	YAPTIRAN:	PAFTA: ADA: 107 PARSEL: 9				ÇEVREYE AYKIRI																																									
	YAPIM TARİHİ:	YAPAN:		MİMARİ ÇAĞI (USULUP):																																											
		KİTABE:		VAKFIYE:																																											
GENEL TANIM:																																															
Ordu İli, Altınordu İlçesi, Orhaniye Mahallesi, 107 ada, 9 parselde bulunan mezarlık alan içinde sarıklı ve hotoz tarzı mezar taşları bulunmaktadır.																																															
KORUMA DURUMU	A	İYİ	TAŞIYICI YAPI	A	DIŞ YAPI	A	ÜST YAPI																																								
	X	ORTA		B		B																																									
	C	KÖTÜ		C		C																																									
FOTOĞRAF				Fotoğraf																																											
GÖZLEMLER																																															
BUGÜNKÜ SAHİBİ: Ordu Büyükşehir Belediyesi				BAKIMINDAN SORUMLU OLMASI GEREKEN KURULUŞ:																																											
YAPILAN ONARIMLAR																																															
AYRINTILI TANIM:																																															
Bahse konu olan mezarlık; Ordu İli, Altınordu İlçesi, Orhaniye Mahallesi, 107 ada, 9 parselde bulunmaktadır. Yeni definlerinde yapılmış olduğu mezarlık alanında sarıklı, fes ve iki adet hotoz tarzı mezar taşı bulunmaktadır. Mezarların baş taşlarında kitabe bulunmaktadır. Ayak taşlarında herhangi bir kitabe bulunmazken baş taşlarına göre daha sadedir.				<table border="1"> <tr> <td>TEKNİK BİLGİLER</td> <td>SU</td> <td>ELEKTRİK</td> <td>ISITMA</td> <td>Kanalizasyon</td> </tr> <tr> <td>ORJİNAL KULLANIMI:</td> <td colspan="4">Mezarlık Alan</td> </tr> <tr> <td>BUGÜNKÜ KULLANIMI:</td> <td colspan="4">Mezarlık Alan</td> </tr> <tr> <td>ÖNERİLEN KULLANIMI:</td> <td colspan="4">Mezarlık Alan</td> </tr> <tr> <td>HAZIRLAYANLAR:</td> <td colspan="4">           Bekir KARACAL: Müze Araştırmacısı            Kadir ŞAHİN: Müze Araştırmacısı            Erkan TUNÇ: Müze Araştırmacısı            Yeliz KARAMANGİL: Harita Mühendisi         </td> </tr> <tr> <td>KONTROL EDEN:</td> <td colspan="4">Menderes ALAN (Müdür)</td> </tr> <tr> <td>KURUL KARARLARI:</td> <td colspan="4">NO:</td> </tr> <tr> <td>REVİZYON:</td> <td colspan="4">KURUL ONAYI:</td> </tr> </table>				TEKNİK BİLGİLER	SU	ELEKTRİK	ISITMA	Kanalizasyon	ORJİNAL KULLANIMI:	Mezarlık Alan				BUGÜNKÜ KULLANIMI:	Mezarlık Alan				ÖNERİLEN KULLANIMI:	Mezarlık Alan				HAZIRLAYANLAR:	Bekir KARACAL: Müze Araştırmacısı Kadir ŞAHİN: Müze Araştırmacısı Erkan TUNÇ: Müze Araştırmacısı Yeliz KARAMANGİL: Harita Mühendisi				KONTROL EDEN:	Menderes ALAN (Müdür)				KURUL KARARLARI:	NO:				REVİZYON:	KURUL ONAYI:			
TEKNİK BİLGİLER	SU	ELEKTRİK	ISITMA	Kanalizasyon																																											
ORJİNAL KULLANIMI:	Mezarlık Alan																																														
BUGÜNKÜ KULLANIMI:	Mezarlık Alan																																														
ÖNERİLEN KULLANIMI:	Mezarlık Alan																																														
HAZIRLAYANLAR:	Bekir KARACAL: Müze Araştırmacısı Kadir ŞAHİN: Müze Araştırmacısı Erkan TUNÇ: Müze Araştırmacısı Yeliz KARAMANGİL: Harita Mühendisi																																														
KONTROL EDEN:	Menderes ALAN (Müdür)																																														
KURUL KARARLARI:	NO:																																														
REVİZYON:	KURUL ONAYI:																																														
<b>İYİ GÜN BULUNDU</b> Ordu Kültür Varlıklarını Koruma Bölge Kurulu 27.01.2021... gün ve ....7531... sayılı karar ekidir.				EKLER: RAPOR: VAR FOTOĞRAF: VAR ROLOVE PROJESİ: YOK RESTORASYON PROJESİ: YOK HARİTA: YOK KROKİ: YOK KİTABE: YOK VAKFIYE: YOK																																											

İLİ:ORDU  
İLÇESİ:ALTINORDU  
MAHALLE:ORHANIYE  
TÜRÜ:MEZARLIK/KORUMA ALANI  
DOSYA NO:52-00/382

LEJANT

— KADASTRO PARSELI  
.... KORUMA ALANI

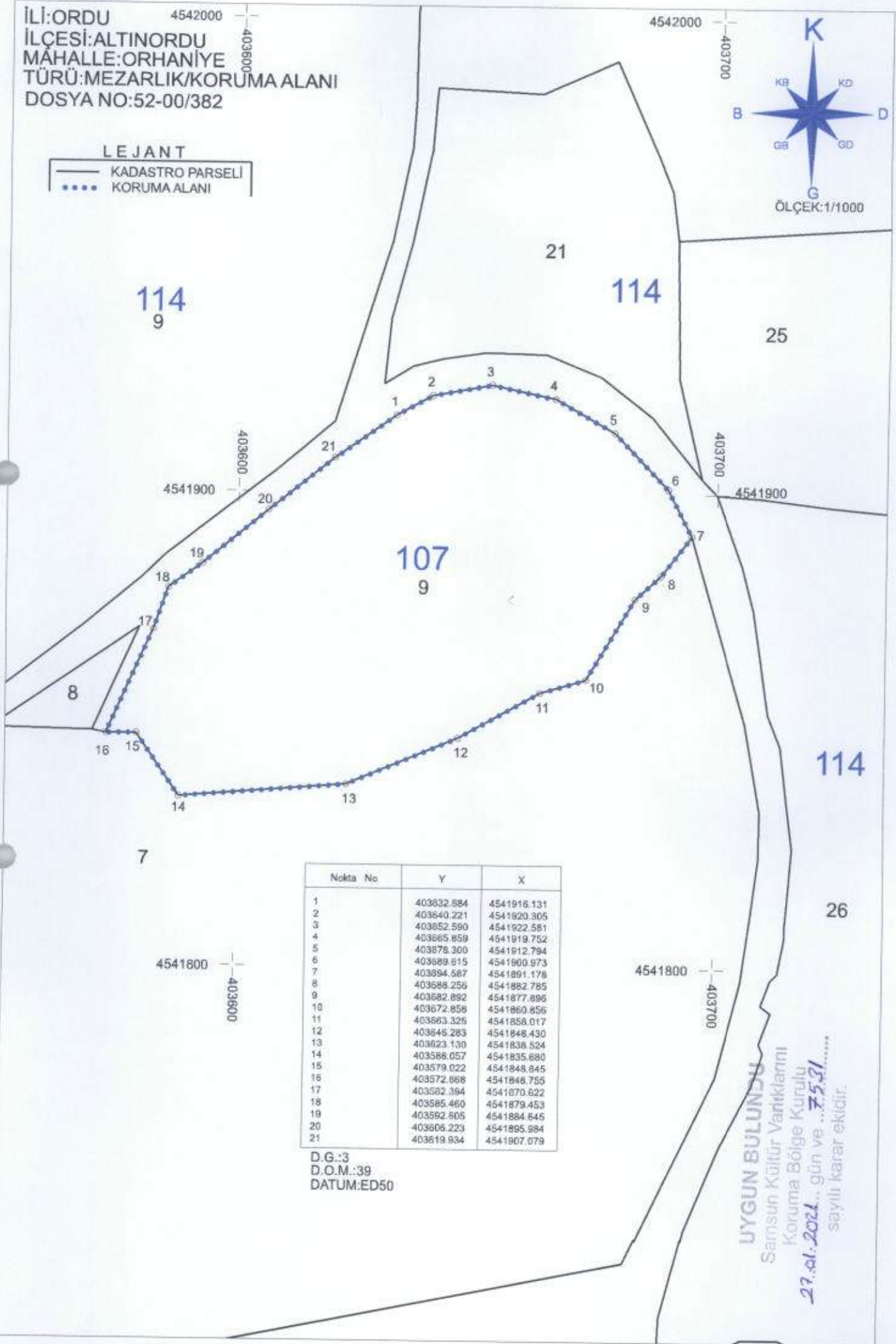

Nokta No	Y	X
1	403632.684	4541916.131
2	403640.221	4541920.305
3	403652.590	4541922.581
4	403665.859	4541919.752
5	403678.300	4541912.794
6	403689.615	4541900.973
7	403694.587	4541891.178
8	403688.256	4541882.785
9	403682.892	4541877.898
10	403672.858	4541860.856
11	403663.326	4541858.017
12	403646.283	4541848.430
13	403623.130	4541838.524
14	403588.057	4541835.680
15	403579.022	4541848.845
16	403572.868	4541848.755
17	403582.394	4541870.622
18	403585.460	4541879.453
19	403592.805	4541884.645
20	403606.223	4541895.984
21	403619.934	4541907.079

D.G.:3  
D.O.M.:39  
DATUM:ED50

UYGUN BULUNUŞ  
Samsun Kültür Varlıklarını  
Koruma Bölge Kurulu  
27.01.2021... gün ve 7521...  
sayılı karar ekidir.