

**T.C.**  
**KÜLTÜR VE TURİZM BAKANLIĞI**  
**DİYARBAKIR KÜLTÜR VARLIKLARINI**  
**KORUMA BÖLGE KURULU**  
**KARAR**

**Tarihi ve No. :30.06.2021-325**  
**Karar Tarihi ve No. :30.06.2021-8468**  
**Dosya No :23.00.535**

**Toplantı Yeri**  
**DİYARBAKIR**

**-I-**

Elazığ İli, Merkez İlçesi, Sedeftepe (Migi) Köyü sınırları içinde yer alan özel mülkiyete ait 2410, 2412, 2413, 2414, 2415, 2416, 2417, 2418, 2419, 2420, 2429, 2432, 2433, 2434 ve 2436 nolu parseller üzerinde yer alan “Migi Höyüğü’nün” tescil talebine ilişkin; Elazığ Valiliği İl Kültür ve Turizm Müdürlüğü’nün 31.03.2021 gün ve E.1273441 sayılı yazı eki olan 26.03.2021 tarihli müze uzman raporu, ilgili kurum görüşlerinin istendiği Diyarbakır Kültür Varlıklarını Koruma Bölge Kurulu Müdürlüğü’nün 26.04.2021 gün ve E.1345377 sayılı yazısı, kurum görüşlerinin iletildiği; Maden ve Petrol İşleri Genel Müdürlüğü’nün 03.05.2021 gün ve E.48909307 sayılı yazısı ile İller Bankası Anonim Şirketi Mekansal Planlama Dairesi Başkanlığı’nın 07.05.2021 gün ve E.17157 sayılı yazısı, Elazığ Kadastro Müdürlüğünden kadastral haritanın istendiği Diyarbakır Kültür Varlıklarını Koruma Bölge Kurulu Müdürlüğü’nün 26.04.2021 gün ve E.1345394 sayılı yazısı, kadastral haritanın iletildiği Elazığ Kadastro Müdürlüğü’nün 03.05.2021 gün ve E.1309795 sayılı yazısı ile Diyarbakır Kültür Varlıklarını Koruma Bölge Kurulu Müdürlüğü uzmanlarının hazırladığı 28.04.2021 gün ve E.735297 sayılı uzman raporu okundu. Ekleri ve konuya ilişkin bilgi, belgeler (Tescil Fişi, Kadastral Harita) incelendi. Yapılan görüşmeler sonunda;

Elazığ İli, Merkez İlçesi, Sedeftepe (Migi) Köyü sınırları içinde yer alan Özel Mülkiyete ait 2410, 2412, 2413, 2414, 2415, 2416, 2417, 2418, 2419, 2420, 2429, 2432, 2433, 2434 ve 2436 nolu parseller üzerinde yer alan “Migi Höyüğü”; “Korunması Gerekli Taşınmaz Kültür Varlığı” özelliği gösterdiğinden, 2863 sayılı kanunun Tespit ve Tescil ile ilgili 7. Maddesi uyarınca sınırları ekli krokide belirlendiği şekli ile III.(Üçüncü) Derece Arkeolojik Sit olarak tesciline ve hazırlanan tescil fişinin uygun olduğuna,

Tapu Müdürlüğünce,“Migi Höyüğü” III.(Üçüncü) Derece Arkeolojik Sit alanı sınırları içerisinde kalan “tamamı” olarak belirtilen 2413, 2414, 2415 ve 2433 nolu parsellerin tapu kütüklerinin beyanlar hanesine “Tamamı III. (Üçüncü) Derece Arkeolojik Sit Alanıdır” şerhinin; “bir kısmı” olarak belirtilen 2410, 2412, 2416, 2417, 2418, 2419, 2420, 2429, 2432, 2434 ve 2436 parsellerin ise tapu kütüklerinin beyanlar hanesine ise “Bir Kısmı III.(Üçüncü) Derece Arkeolojik Sit Alanıdır” şerhinin konulmasına,

Kültür ve Tabiat Varlıklarını Koruma Yüksek Kurulu’nun Arkeolojik Sitler, Koruma ve Kullanma Koşulları başlıklı 05.11.1999 gün ve 658 sayılı ilke kararının III. Maddesi gereğince Koruma Amaçlı İmar Planı yapılıncaya kadar, “Migi Höyüğü’nün” III. Derece Arkeolojik Sit geçiş dönemi koruma esasları ve kullanma şartlarının;

**T.C.**  
**KÜLTÜR VE TURİZM BAKANLIĞI**  
**DIYARBAKIR KÜLTÜR VARLIKLARINI**  
**KORUMA BÖLGE KURULU**  
**KARAR**

**Tarihi ve No.** :30.06.2021-325  
**Karar Tarihi ve No.** :30.06.2021-8468  
**Dosya No** :23.00.535

**Toplantı Yeri**  
**DIYARBAKIR**

**-II-**

1) Sit alanının yapılaşmaya konu olması durumunda, uygulamanın yapılacağı alanla ilgili Müze Müdürlüğü uzmanları tarafından sondaj kazısı gerçekleştirilebileceğine, sondaj sonuçlarına ilişkin raporun, kültür varlığının bulunması halinde varsa kazı başkanının görüşleri ile birlikte Müze Müdürlüğüne Koruma Kuruluna iletilip kurul kararı alındıktan sonra uygulamanın yapılabileceğine,

2) Resmi veya özel kuruluşlarca yapılacak olan teknik alt yapı hizmetlerine dair uygulamalar (kanalizasyon, içme suyu, enerji nakli hattı, telefon hattı, boru hattı vs. gibi) toprak kullanımının minimum seviyede tutacak şekilde Koruma Bölge Kurulunun izni ve Müze Müdürlüğü denetiminde yapılabileceğine,

3) Koruma Amaçlı İmar Planı yapılıncaya kadar ilgili Koruma Kurulundan izin almadan birleştirme (tevhit) ve ayırma (ifraz) yapılmamasına,

4) Bu alanda, taş, toprak, kum vb. alınmamasına, kireç, taş, tuğla, mermer, kum, maden vb. ocaklarının açılmamasına, toprak, curuf, çöp, sanayi atığı ve benzeri malzemenin dökülmemesine,

5) İlgili Kurumlarca Koruma Bölge Kurulu'ndan izin alınmadan kesinlikle yapı (inşaat) ruhsatı ve yapı (inşaat) kullanma izin belgesi verilmemesine, alanın sit alanı olarak tescil edilmesinden önce yapı ruhsatı alıp ve su basman seviyesini geçen taşınmazların inşaatlarının devam edebileceğine, yapı (inşaat) ruhsatı alan ancak uygulama yapılamayan parsellerde Koruma Bölge Kurulu'ndan görüş almak koşulu ile uygulamaya geçilebileceğine,

6) III. Derece Arkeolojik Sit alanı içerisinde bulunan taşınmazlarda Koruma Amaçlı İmar Planı yapılıncaya kadar yapılmak istenilen tüm yapıların Taks=0,15'i, Emsal=0,30'u Yençok=6.50m'yi, toplam inşaat alanının ise 500 m<sup>2</sup>'yi geçmemesine,

7) III. Derece Arkeolojik Sit alanı içerisinde bulunan taşınmazlarda yapılacak yapılarda bodrum kat yapılmaması ve yapılara doğal zemin ortalamasından kot verilmemesine,

8) III. Derece Arkeolojik Sit alanı içerisinde bulunan taşınmazlarda yapılmak istenilen yapıların projeleri, ilgili Belediyesince 3194 sayılı İmar Kanunu ve Yönetmeliklerine uygunluğu denetlenerek Koruma Kuruluna iletilmesine, Koruma Kurulu tarafından uygun bulunacak proje doğrultusunda uygulamaya geçilebileceğine, temel kazısının Müze Müdürlüğü denetiminde yapılmasına,

**T.C.**  
**KÜLTÜR VE TURİZM BAKANLIĞI**  
**DIYARBAKIR KÜLTÜR VARLIKLARINI**  
**KORUMA BÖLGE KURULU**  
**KARAR**

**Tarihi ve No.** :30.06.2021-325  
**Karar Tarihi ve No.** :30.06.2021-8468  
**Dosya No** :23.00.535

**Toplantı Yeri**  
**DIYARBAKIR**

**-III-**

9) III. Derece Arkeolojik Sit alanı olarak ilan edilen alanda, sit ilanından önce mevzuata uygun izin alınarak yapılan veya su basman kotuna kadar inşaatı tamamlanmış yapıların inşasına devam edilebileceğine,

10) III. Derece Arkeolojik Sit alanında kalan ve yasal mevzuata göre kullanım izni bulunan mevcut yapıların bakım ve onarımlarının ilgili mevzuat çerçevesinde, Koruma Bölge Kurulu Müdürlüğü veya KUDEB'den izin alınması koşuluyla yapılabileceğine, olarak belirlenmesine karar verildi.

AVRUPA KONSEYİ	DOĞAL VE KÜLTÜREL VARLIKLARI KORUMA ENVANTERİ	D.K.V.K.E.	SİT	ENVANTER NO	
T Ü R K İ Y E	KÜLTÜR VARLIKLARI VE MÜZELER GENEL MÜDÜRLÜĞÜ			HARİTA NO	
İLİ : Elazığ	İLÇESİ : Merkez	MAHALLE - KÖY : Sedeftepe Köyü	PAFTA :	ADA	PARSEL
ADI : Migi Höyük					
GENEL TANIM: Elazığ İli, Merkez İlçesinin yaklaşık 10 km. doğusunda bulunan Sedeftepe (Migi) Köyü sınırları içerisinde ve köy yerleşimin hemen 300 metre kadar güneyinde "Migi Höyüğü" bulunmaktadır. Höyüğün tamamı seki yapılarak düzeltilmiş olup tarım arazisi ve üzüm bağları olarak kullanılmaktadır. Oldukça tahrip olduğu gözlemlenen höyüğün üstünde ve eteklerinde çok sayıda seramik parçaları tespit edilmiştir. Ele geçen buluntulardan höyüğün Tunç Çağı, Demir Çağı ve Orta Çağ Dönemlerine tarihlendirilmektedir.					
ŞİMDİKİ TEHLİKELER :	Höyük yüzeyi tarım arazisi ve üzüm bağları olarak kullanılmaktadır.				
ŞİMDİKİ DURUM :	Höyük yüzeyi tarım arazisi ve üzüm bağları olarak kullanılmakta olup çevresinde köy yapılaşması bulunmaktadır.				
SİT POTANSİYEL :	III.Derece Arkeolojik Sit Alanı.				
ŞİMDİKİ KORUMA :	Herhangi bir koruma durumu yok				
ÖNERİLEN KORUMA :	Tescil edilerek ilgili makamlara duyurulması ve koruma amaçlı gerekli tedbirlerin alınması gerekmektedir. Etrafı tel örgü ile çevrilip gerekli sayıda uyarı levhaları asılmalıdır.				
YAYIN DİZİSİ :					
GÖZLEMLER :	Alanda bilimsel sondaj ve kazı çalışmalarının yapılması gerekmektedir.				
			KORUMA DERECESİ	III.Derece	
			HAZIRLAYANLAR	Melahat DAĞLI SİPAN (Arkeolog) Yılmaz ERGİ (Arkeolog)	
			Kontrol Eden:	Mehriban KARAASLAN (Bölge Kurulu Müdürü)	
				19.04.2021	
			KORUMA KURULU KARARLARI		
			KORUMA KURULU ONAYI		

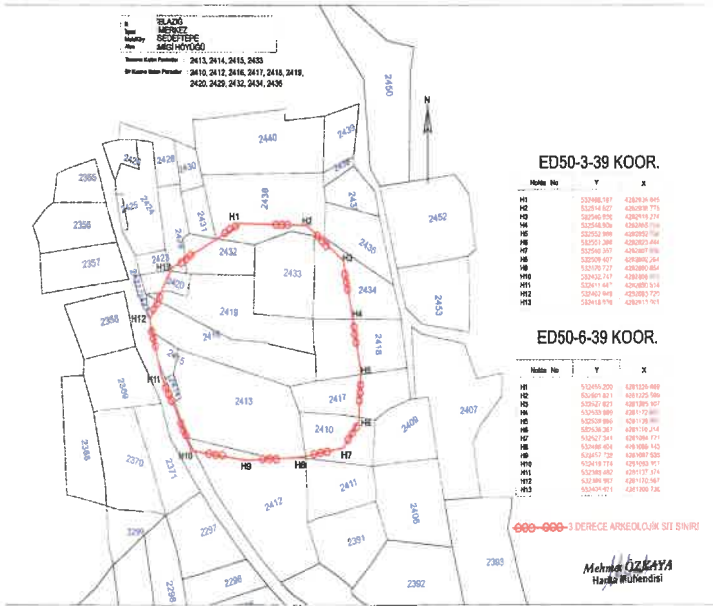

*Melahat ÖZKAYA*

T.C.  
Elazığ Kültür Varlıklarını  
Koruma Bölge Kurulunun  
30.06.2021 tarih ve 8.468.  
Sayılı Kararı ile...



İl  
İlçe  
Mahalle  
Alan

ELAZIĞ  
MERKEZ  
SEDEFTEPE  
MİGİ HOYUĞU

Tamamı Kalan Parseller : 2413, 2414, 2415, 2433  
Bir Kısmı Kalan Parseller : 2410, 2412, 2416, 2417, 2418, 2419,  
2420, 2429, 2432, 2434, 2436

T.C.  
Diyarbakır Kültür Varlıklarını  
Koruma Bölge Kurulunun  
30.06.2021 Tarihinde 8468  
Sayılı Kararı Eki dir

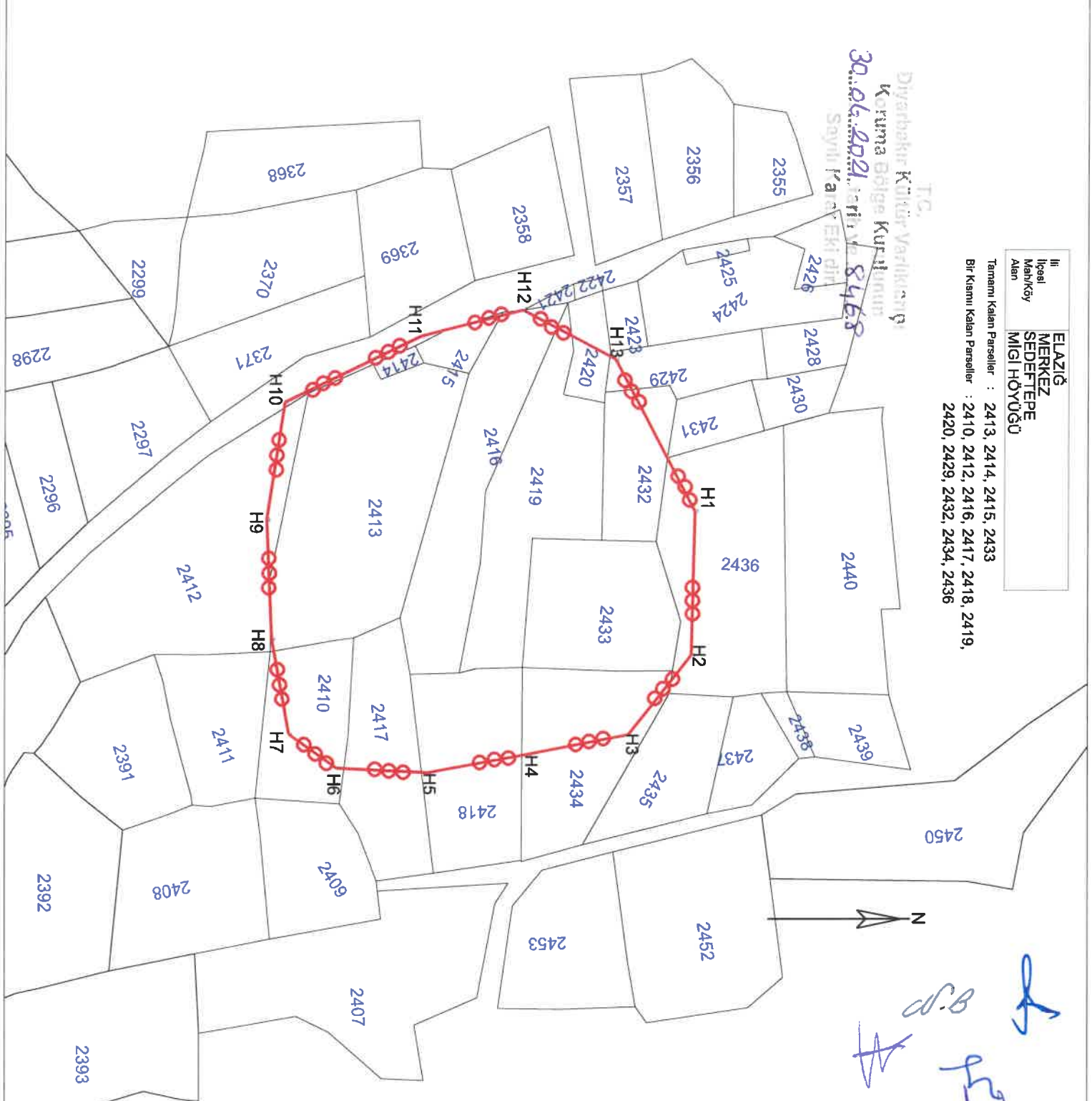

*Handwritten notes and signatures in blue ink.*

### ED50-3-39 KOOR.

Nokta No	Y	X
H1	532458,187	4282939,845
H2	532514,827	4282938,775
H3	532540,638	4282918,274
H4	532546,908	4282885,754
H5	532552,988	4282852,734
H6	532551,388	4282823,444
H7	532540,357	4282807,894
H8	532509,407	4282802,264
H9	532470,727	4282800,654
H10	532432,747	4282806,474
H11	532411,447	4282850,514
H12	532402,948	4282883,720
H13	532418,939	4282913,901

### ED50-6-39 KOOR.

Nokta No	Y	X
H1	532456,200	4281226,669
H2	532501,821	4281225,599
H3	532527,621	4281205,107
H4	532533,889	4281172,600
H5	532539,966	4281139,593
H6	532538,367	4281110,314
H7	532527,341	4281094,771
H8	532496,404	4281089,143
H9	532457,739	4281087,533
H10	532419,774	4281093,351
H11	532396,482	4281137,374
H12	532389,987	4281170,567
H13	532405,971	4281200,736

3.DERECE ARKEOLOJİK SİT SINIRI

**Meltem ÖZKAYA**  
Harita Mühendisi

