

T.C.
KÜLTÜR VE TURİZM BAKANLIĞI
DİYARBAKIR KÜLTÜR VARLIKLARINI
KORUMA BÖLGE KURULU
KARAR

Toplantı Tarihi ve No. :30.06.2021-325
Karar Tarihi ve No. :30.06.2021-8462
Dosya No. :23.00.182

Toplantı Yeri
DİYARBAKIR

Elazığ İli, Merkez, Kesrik (Kızılay) mahallesinde bulunan, herhangi bir sit alanında kalmayan, özel mülkiyete ait, tapunun 1492 ve 4086 no.lu parsellerinde kayıtlı, II. Grup yapı olarak tescilli Konağın korunma alanı sınırlarının belirlenmesi talebine ilişkin; Elazığ İl Kültür Turizm Müdürlüğü'nün 10.06.2021 tarih ve 1451334 sayılı yazısı, Diyarbakır Kültür Varlıklarını Koruma Bölge Kurulu'nun 20.10.2016 tarih ve 4290 sayılı tescil kararı, Konağın tescilinin güncellendiği ve korunma alanının kendi parsel sınırları olarak belirlendiği Diyarbakır Kültür Varlıklarını Koruma Bölge Kurulu'nun 26.01.2021 tarih ve 8104 sayılı kararı, Diyarbakır Kültür Varlıklarını Koruma Bölge Kurulu Müdürlüğü'nün 25.06.2021 tarih ve 811683 sayılı uzman raporu okundu. Ekleri ve konuya ilişkin bilgi, belgeler incelendi. Yapılan görüşmeler sonunda;

Elazığ İli, Merkez, Kesrik (Kızılay) mahallesinde bulunan, herhangi bir sit alanında kalmayan, özel mülkiyete ait, tapunun 1492 ve 4086 no.lu parsellerinde kayıtlı, II. Grup yapı olarak tescilli Konağın korunma alanı sınırlarının; 2863 sayılı Kanunun 8. Maddesi gereğince, ekli koordinatlı krokide işaretlendiği şekilde güncellenmesine,

-13.03.2012 tarih ve 28232 Resmi Gazetede yayımlanarak yürürlüğe giren "Korunması Gerekli Taşınmaz Kültür Varlıklarının ve Sitlerin Tespit ve Tescili Hakkında Yönetmelik" gereği ilgili Tapu Müdürlüğünce, 1492 ve 4086 no.lu parsellerin tapu kütüğü beyanlar hanesine, "Korunması Gerekli II. (İkinci) Grup Taşınmaz Kültür Varlığı ve Korunma Alanıdır" şerhi, 1440, 4071, 4072, 4073, 4085 ve 4087, no.lu parsellerin tapu kütüğü beyanlar hanesine ise "Korunması Gerekli II. (İkinci) Grup Taşınmaz Kültür Varlığı Korunma Alanıdır" şerhi bırakılmasına ve işlem sonucuna ilişkin bilgi, belgelerin Koruma Bölge Kurulu Müdürlüğüne iletilmesine,

-Tescilli Konak ve Korunma alanı sınırları içerisinde yapılacak olan her türlü fiziki ve inşai (ifraz, tevhit, yeni parsel ihdası, imar uygulaması dâhil) uygulama öncesinde Koruma Bölge Kurulundan izin alınması gerektiğine karar verildi.

İli
İlçesi
Mahallesi
Alan

ELAZIĞ
MERKEZ
KESRİK(KIZILAY)

1492 VE 4086 NOLU PARSELLERDEKİ KONUT VE KORUNMA ALANI

Konutun Bulunduğu Parseller : 1492, 4086

Tamamı Korunma Alanında Kalan Parseller : 1440,1492,4071, 4072, 4073, 4085,4086,4087

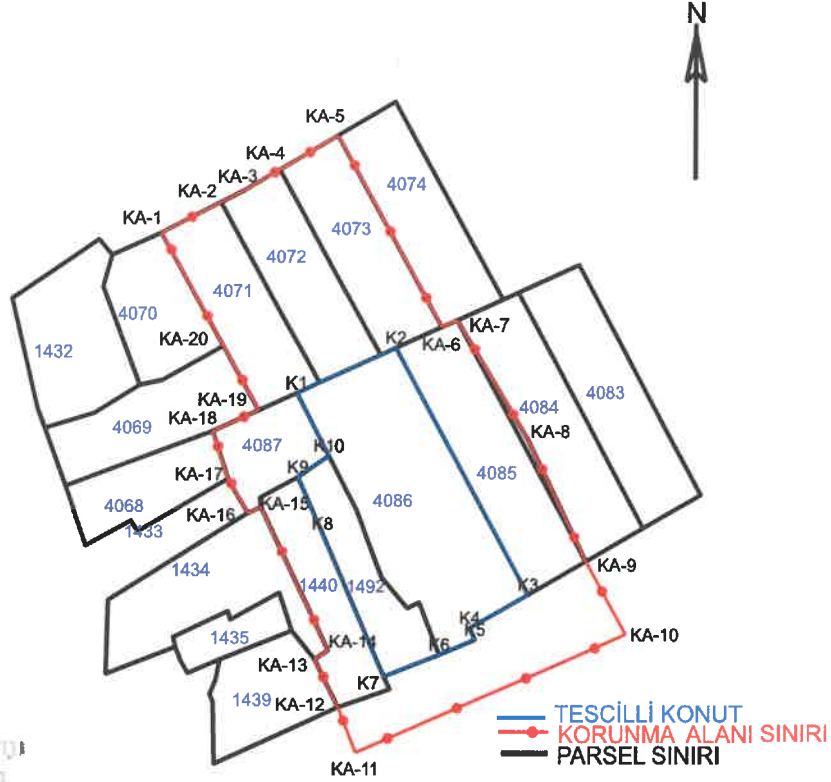

T.C.
Diyarbakır Kültür Varlıkları
Koruma Bölge Kurulunun
30.06.2021 tarih ve 8462
Sayılı Karar Eki dir.

ITRF-3-39 KOOR.

Nokta No	Y	X
K1	521707.776	4280656.649
K2	521719.618	4280662.008
K3	521735.426	4280632.552
K4	521728.485	4280628.576
K5	521729.097	4280627.171
K6	521724.876	4280625.388
K7	521718.220	4280622.795
K8	521710.873	4280639.848
K9	521707.915	4280646.595
K10	521711.649	4280649.145
KA-1	521691.569	4280675.736
KA-2	521698.682	4280679.395
KA-3	521701.527	4280680.858
KA-4	521705.672	4280683.278
KA-5	521712.580	4280687.310
KA-6	521725.084	4280664.481
KA-7	521726.905	4280665.305
KA-8	521735.283	4280651.200
KA-9	521742.366	4280636.528
KA-10	521747.181	4280627.821
KA-11	521714.839	4280613.755
KA-12	521712.753	4280619.130
KA-13	521709.973	4280624.851
KA-14	521711.576	4280625.916
KA-15	521703.512	4280643.031
KA-16	521701.981	4280642.322
KA-17	521699.605	4280646.407
KA-18	521697.756	4280652.114
KA-19	521703.222	4280654.588
KA-20	521699.005	4280662.241

ED50-3-39 KOOR.

Nokta No	Y	X
K1	521723.357	4280837.933
K2	521735.199	4280843.292
K3	521751.007	4280813.836
K4	521744.067	4280809.860
K5	521744.678	4280808.455
K6	521740.457	4280806.671
K7	521733.801	4280804.078
K8	521726.454	4280821.132
K9	521723.496	4280827.879
K10	521727.230	4280830.429
KA-1	521707.150	4280857.021
KA-2	521714.263	4280860.679
KA-3	521717.108	4280862.142
KA-4	521721.253	4280864.562
KA-5	521728.161	4280868.594
KA-6	521740.665	4280845.765
KA-7	521742.486	4280846.590
KA-8	521750.864	4280832.483
KA-9	521757.948	4280817.811
KA-10	521762.763	4280809.104
KA-11	521730.420	4280795.039
KA-12	521728.334	4280800.413
KA-13	521725.554	4280806.134
KA-14	521727.157	4280807.200
KA-15	521719.093	4280824.315
KA-16	521717.562	4280823.606
KA-17	521715.186	4280827.691
KA-18	521713.337	4280833.398
KA-19	521718.803	4280835.872
KA-20	521714.586	4280843.525

(Handwritten signatures and stamps)
Mehmet ÖZTAYA
Harita Mühendisi