

T.C.
KÜLTÜR VE TURİZM BAKANLIĞI
DİYARBAKIR KÜLTÜR VARLIKLARINI
KORUMA BÖLGE KURULU
KARAR

Toplantı Tarihi ve No :28.06.2021-323
Karar Tarihi ve No :28.06.2021-8387
Dosya No :73.06.39

Toplantı Yeri
DİYARBAKIR

Şırnak İli, Uludere İlçesi Uzungeçit Köyü sınırları içinde bulunan ve tapunun 214 ada 9-10, 202 ada 5 nolu parselinde yer alan Şivan Dirhe 5'in tescil talebine ilişkin; Diyarbakır Kültür Varlıklarını Koruma Bölge Müdürlüğünün 31.03.2021 gün ve E.690957 sayılı uzman raporu, Diyarbakır Kültür Varlıklarını Koruma Bölge Müdürlüğünün 06.04.2021 gün-E.1292462 ve 1290034 sayılı görüş yazısına; Şırnak Kadastro Müdürlüğünün 09.04.2021 gün ve E.1113510 sayılı, Maden ve Petrol İşleri Genel Müdürlüğünün 20.05.2021 gün ve E.48909307 sayılı, DSİ 10. Bölge Müdürlüğünün 19.04.2021 gün ve E.1177874 sayılı, İller Bankası Planlama ve Koordinasyon Başkanlığının 15.04.2021 gün ve 15868109 sayılı yazısı, ekleri ve konuya ilişkin bilgi, belgeler incelendi. Yapılan görüşmeler sonunda;

Şırnak İli, Uludere İlçesi Uzungeçit Köyü sınırları içinde bulunan ve tapunun 214 ada 9-10, 202 ada 5 nolu parselinde yer alan Şivan Dirhe 5'in; "Korunması Gerekli Taşınmaz Kültür Varlığı" özelliği gösterdiğinden 2863 sayılı Kanunun Tespit ve Tescil ile ilgili 7. Maddesi uyarınca tesciline, hazırlanan tescil fişinin uygun olduğuna,

-Koruma grubunun "I. (Birinci) grup yapı" olarak, Koruma alanının ise ekli koordinatlı krokide işaretlendiği şekilde belirlenmesinin uygun olduğuna;

-13.03.2012 tarih ve 28232 Resmi Gazetede yayımlanarak yürürlüğe giren "Korunması Gerekli Taşınmaz Kültür Varlıklarının ve Sitlerin Tespit ve Tescili Hakkında Yönetmelik" gereği ilgili Tapu Müdürlüğünce Şırnak İli, Uludere İlçesi Uzungeçit Köyü 214 ada 9-10, 202 ada 5 nolu parsellerin tapu kütüğünün beyanlar hanesine " Bir Kısmı Korunması Gerekli I. (birinci) Grup Taşınmaz Kültür Varlığıdır" Şerhi konulmasına,

- Şivan Dirhe 5'in korunma alanı sınırları içerisinde yapılacak olan her türlü uygulama öncesinde Kurulumuzdan izin alınması gerektiğine karar verildi.

AVRUPA KONSEYİ	DOĞAL VE KÜLTÜREL VARLIKLARI KORUMA ENVANTERİ D.K.V.K.K	ANIT	ENVANTER NO :
TÜRKİYE	KÜLTÜR VARLIKLARI VE MÜZELER GENEL MÜDÜRLÜĞÜ		HARİTA NO :
İl: Şırnak	İLÇESİ :Uludere	MAHALLE-KÖY-MEVKİ : <u>Uzungeçit 5</u>	KORUMA DERECESEİ
ADRESİ	PAFTA-ADA-PARSEL: 202/5-214/9-214/10		ANITSAL 1 2 3
			CEVRESEL 1 2 3
			Anıtsal I
ADI : Şivan Dirhe 5	YAPTIRAN :	YAPAN :	MİMARİ ÇAĞI : Demirçaç
	YAPIM TARİHİ :	KİTABE :	VAKFIYE :

GENEL TANIM: Uludere İlçe Merkezi'nin kuş uçuşu 12 km. kuzeydoğusunda, Uzungeçit'in 3.2 km. kuzeybatısında, Kelmehmet Dağlarının doğu eteklerinde, Kaynağı Kelmehmet Dağından alan Şivan Deresinin 20 m. Kuzeyinde sıralanmış dirheler yer almaktadır.

KORUMA DURUMU	A	TAŞIYICI YAPI	A	DIŞ YAPI	A	ÜST YAPI	A	SÜSLEME	A	RUTUBET	A	YOKX
	B		B		B		B	ELEMANLARI	B		B	İZİ VAR
	C		C		C		C		C		C	ÖNEMLİ
	X		X		X		X		X		X	

VAZİYET PLANI

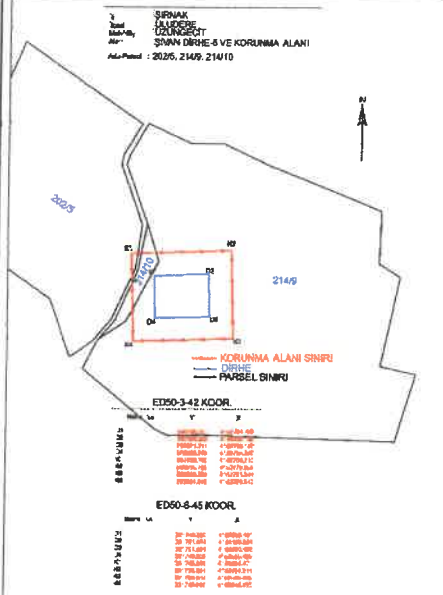

FOTOĞRAF



T.C.
Diyarbakır Kültür Varlıklarını
Koruma Bölge Kurulunun
28.06.2021 tarih ve ...887
Sayılı Karar Eki dir.

BUGÜNKÜ SAHİBİ :

YAPILAN ONARIMLAR :

AYRINTILI TANITIM : Şivan 4 nolu Dirhenin 600 m. doğusunda yer almaktadır. Şivan Deresinin kuzey sekisinde, Büyük Sipi Dağının güney eteklerine topografyaya uygun güneye doğru eğimli konumlandırılmıştır. Kuzeyinde duvar içten yuvarlatılmıştır. Güney ve batı duvarları tahrip olmuştur. Dirhenin kuzey duvarında 52*52cm. ebatlarında 80 cm. derinliğinde bir niş yer almaktadır. Kuzey duvar 8.10 m. doğu duvar: 12 m.. Ölçülerinde dikdörtgen planlıdır. Duvar kalınlığı kuzeyde 2.70 m. Doğuda 1.90 m. Dir. Doğu duvarı 6.30 m. Yüksekliğe sahip korunmuştur. İri blok taşlardan inşa edilmiş olan dirhenin büyük kısmı yıkık haldedir. Ayakta kalan kısmıyla plan örgüsü ortaya çıkmaktadır.

TEKNİK BİLGİLER

Su	Elektrik	Isıtma	Kanalizasy
----	----------	--------	------------

ORJİNAL KULLANIMI Dirhe

BUGÜNKÜ KULLANIMI Dirhe

ÖNERİLEN KULLANIMI Dirhe

HAZIRLAYANLAR 10/06 / 2021

Şeref YUMRUK Arkeolog
Mehmet ÖZKAYA H. Mühendis
Kontrol Eden
Mehriban KARAASLAN
Kurul Müdürü

Mehriban KARAASLAN
Müdür
ASLI GIBİDİR

YAYIN DİZİNİ :

- 1-
 - 2-
 - 3-
 - 4-
- Şivan Dirhe W. Başar*
ASLI GIBİDİR
Şivan Dirhe

EKLER :

- RAPOR
- FOTOĞRAF
- RÖLÖVE PROJESİ
- RESTORASYON PROJESİ
- HARİTA
- KROKİ
- KİTABE
- VAKFIYE

ONAY :

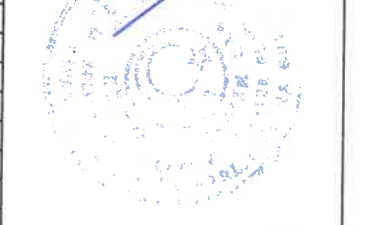

İli
İlçesi
Mah/Köy
Alan

ŞIRNAK
ULUDERE
UZUNGEÇİT
ŞIVAN DİRHE-5 VE KORUNMA ALANI

Ada-Parsel : 202/5, 214/9, 214/10

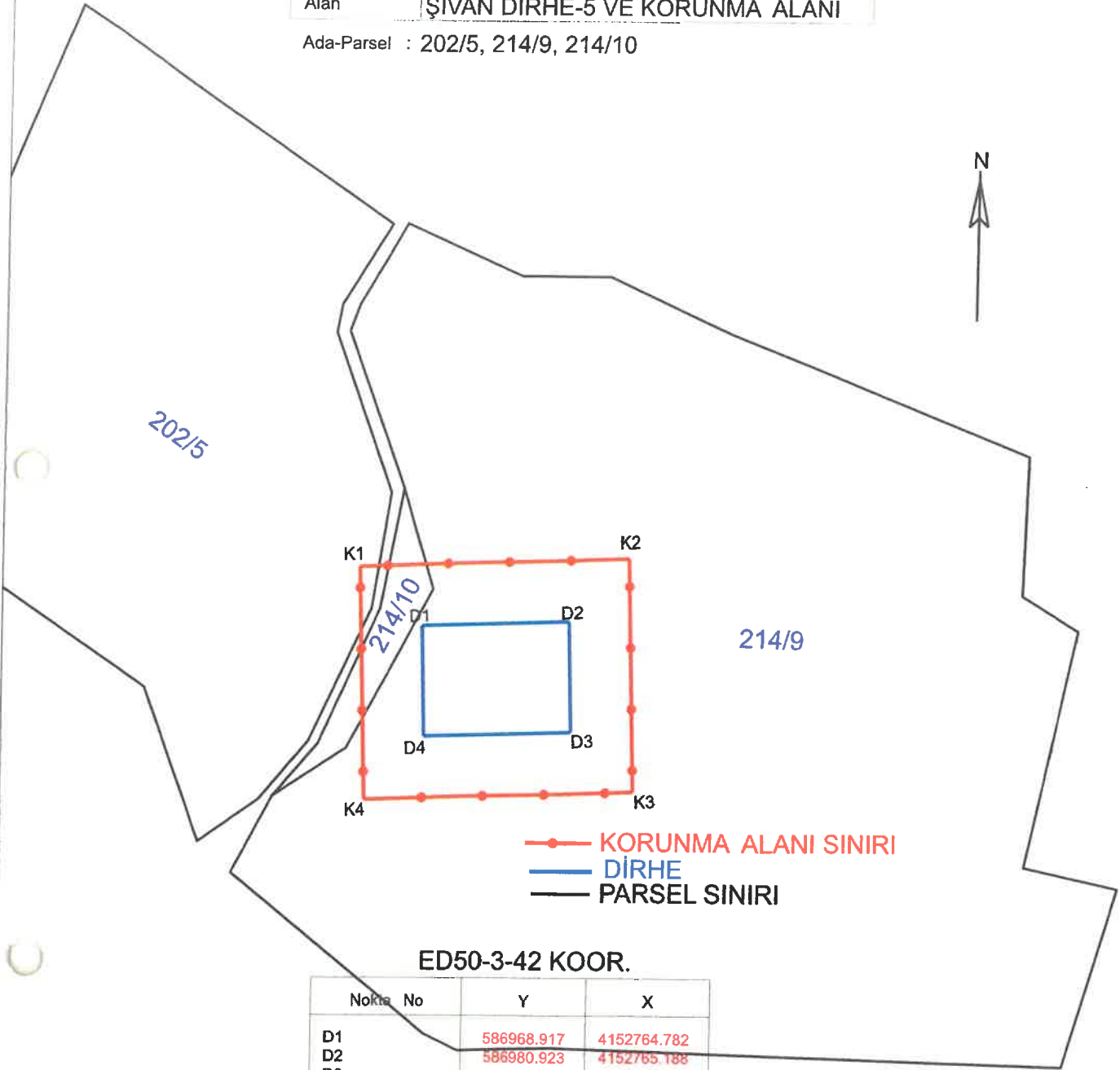

ED50-3-42 KOOR.

Nokta No	Y	X
D1	586968.917	4152764.782
D2	586980.923	4152765.188
D3	586981.211	4152756.183
D4	586969.203	4152755.800
K1	586963.760	4152769.610
K2	586985.762	4152770.355
K3	586986.368	4152751.344
K4	586964.365	4152750.642

ED50-6-45 KOOR.

Nokta No	Y	X
D1	321748.992	4152559.481
D2	321761.004	4152559.504
D3	321761.004	4152550.495
D4	321748.992	4152550.495
K1	321743.992	4152564.471
K2	321766.004	4152564.514
K3	321766.004	4152545.495
K4	321743.992	4152545.495

T.C.
Diyarbakır Kültür Varlıklarını
Koruma Bölge Kurulunun
28.06.2021 tarih ve 8387
Sayılı Karar Eki dir.

U. Bayraktar
A. T. T.
G. Bayraktar
G. Bayraktar
G. Bayraktar

Mehriban KARAASLAN
Mühür
ASLI GİBİDİR
Mehmet ÖZKAYA
Harita Mühendisi