

**T.C.**  
**KÜLTÜR ve TURİZM BAKANLIĞI**  
**BALIKESİR KÜLTÜR VARLIKLARINI KORUMA BÖLGE KURULU**  
**KARAR**

Toplantı Tarihi ve No : 28.07.2021 - 181  
Karar Tarihi ve No : 28.07.2021 - 2964

Toplantı Yeri  
BALIKESİR

Balıkesir İli, Bigadiç İlçesi, İskele/Hürriyet Mahallesiinde, bir kısmı 151 ada, 29 parsel içinde kalan, kadastral boşlukta yer alan Hürriyet Çeşmesinin tescil kaydının sorulduğu Balıkesir Büyükşehir Belediye Başkanlığının 09.03.2021 tarih ve 10519 sayılı yazısı gereği Balıkesir Kültür Varlıklarını Koruma Bölge Kurulu Müdürlüğünün 05.04.2021 tarih ve 1287171 sayılı ilgili kurumlara görüş isteme yazısı, Balıkesir Büyükşehir Belediye Başkanlığının 28.04.2021 tarih ve 18576 sayılı yazısı ve ekleri ile Müdürlük evrakına 27.07.2021 tarih ve 856479 sayı ile kayıtlı Balıkesir Kültür Varlıklarını Koruma Bölge Kurulu Müdürlüğü uzmanlarınca hazırlanan 26.07.2021 tarihli rapor okundu, ekleri ve işlem dosyası incelendi, yapılan görüşmeler sonucunda;

Balıkesir İli, Bigadiç İlçesi, İskele/Hürriyet Mahallesiinde kadastral boşlukta yer alan hürriyet çeşmesi;

- 2863 sayılı Yasanın 6. Maddesi kapsamında korunması gerekli taşınmaz kültür varlığı niteliği taşıdığından taşınmazın aynı yasanın 7. Maddesi kapsamında tescil edilmesine, hazırlanan tescil fişinin onanmasına,
- Kültür ve Tabiat Varlıklarını Koruma Yüksek Kurulunun 05.11.1999 tarih ve 660 sayılı ilke kararı doğrultusunda koruma grubunun II. grup yapı olarak belirlenmesine,
- Koruma alanı sınırlarının kararımız eki 1/500 ölçekli haritada koordinatlarıyla gösterildiği şekli ile belirlenmesine,
- Kadastro Müdürlüğünce Balıkesir İli, Bigadiç İlçesi, İskele/Hürriyet Mahallesiinde ekli haritada koordinatları verilen alanda parsel oluşturularak parsel bilgisinin Koruma Bölge Kurulu Müdürlüğüne ve Tapu Müdürlüğüne iletilmesine;
- Tapu Müdürlüğünce çeşme için oluşturulan yeni parselin tapu kaydına; “Korunması gerekli kültür varlığıdır” ve “II. Grup Yapıdır” şerhlerinin konulmasına; sonucundan Balıkesir Kültür Varlıklarını Koruma Bölge Kurulu Müdürlüğüne bilgi verilmesine,
- Taşınmazın rölöve, restitüsyon, restorasyon ve çevre düzenleme projesinin Kültür ve Tabiat Varlıklarını Koruma Yüksek Kurulunun 05.11.1999 tarih ve 660 sayılı ilke kararı doğrultusunda hazırlanarak değerlendirilmek üzere Koruma Bölge Kuruluna iletilmesine, Karar verildi.

Balıkesir İli, Bigadiç İlçesi, İskele Mahallesiinde Bulunan  
Çeşmeye ait Korunma Alanı Haritası

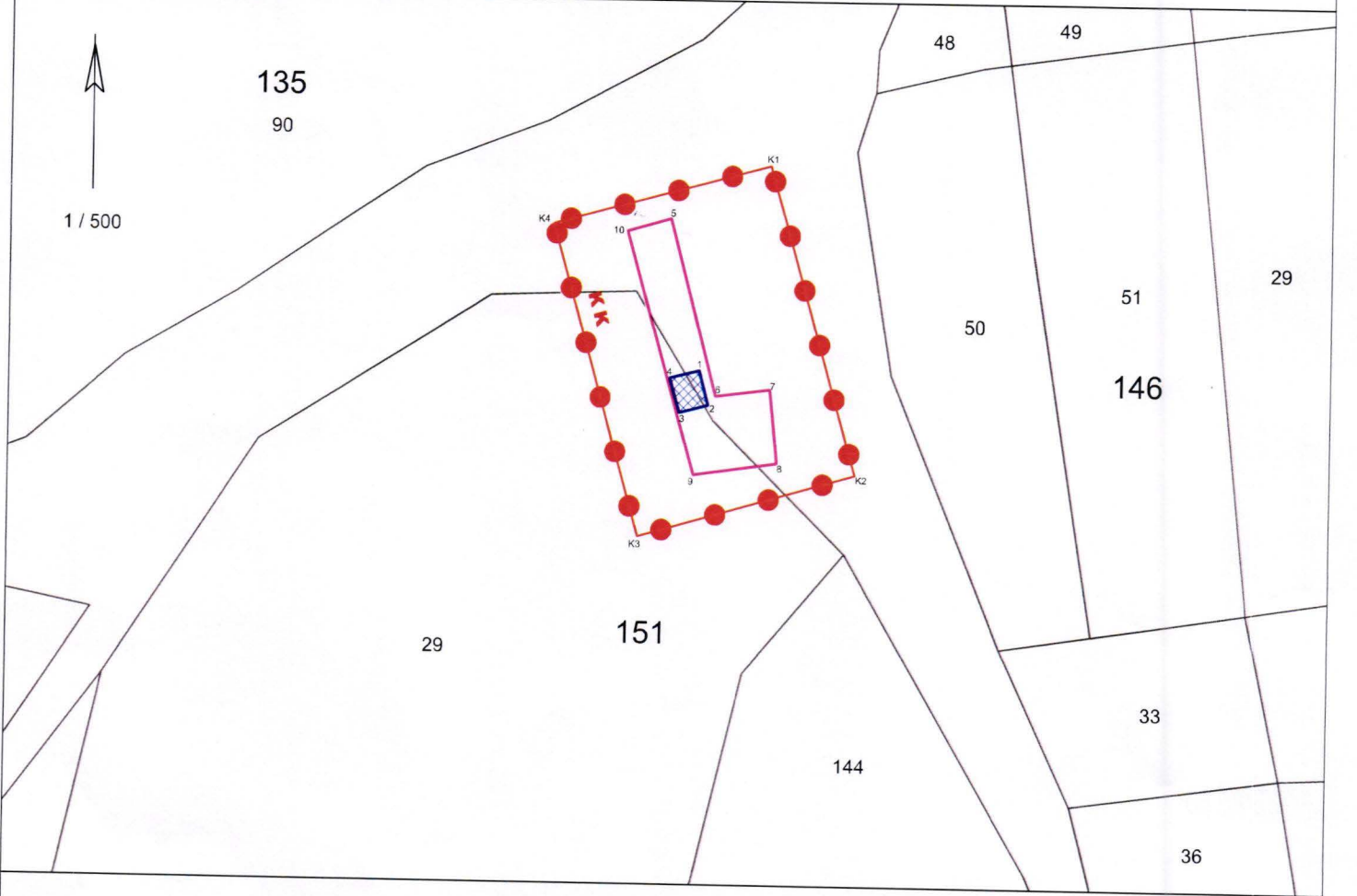

LEJANT

	ÇEŞME SINIRI
	MUHDES YAPILAR
	KORUNMA ALANI SINIRI
	PARSEL SINIRI

Korunma Alanı Koordinat Listesi

Nokta No	Y	X
K1	599892.806	4370438.974
K2	599899.090	4370417.143
K3	599883.544	4370412.636
K4	599877.218	4370434.715

Çeşmeye ait Koordinat Listesi

Nokta No	Y	X
1	599887.858	4370424.456
2	599888.506	4370422.020
3	599886.432	4370421.473
4	599885.746	4370423.919

Muhdes Yapılara ait Koordinat Listesi

Nokta No	Y	X
5	599885.661	4370435.171
6	599889.000	4370422.640
7	599892.924	4370423.159
8	599893.465	4370417.920
9	599887.489	4370417.055
10	599882.563	4370434.246

AVRUPA KONSEYİ		DOĞAL VE KÜLTÜREL VARLIKLARI KORUMA ENVANTERİ		D.K.V.K.E		A N I T		ENVANTER NO:					
T Ü R K İ Y E		KÜLTÜR VARLIKLARI VE MÜZELER GENEL MÜDÜRLÜĞÜ		HARİTA NO :									
İLİ: BALIKESİR		İLÇESİ: BİGADIÇ		MAHALLE – KÖY - MEVKİ: İSKELE/HÜRRIYET MAHALLESİ			KORUMA DERECESİ		ANITSAL		1	2 X	3
ADRES				KADASTRO: PAFTA: ADA: PARSEL:					ÇEVRESEL		1	2	3
									ÇEVREYE AYKIRI		1	2	3
ADI: Hürriyet Çeşmesi		YAPTIRAN:		YAPAN:		MİMARİ ÇAĞI: 19 Yüzyıl (?)							
		YAPIM TARİHİ:		KİTABE: -----		VAKFIYE: ---							
GENEL TANIM: Bigadiç İlçesi, İskele/Hürriyet Mahallesi yol üzerinde bulunan çeşme 146 ada, 50 parsel ile 151 ada, 29 parselin arasında kadastral yol boşluğunda bulunmaktadır. Çeşmenin bir kısmı da 151 ada, 29 parselin içine de girmektedir.													
KORUMA DURUMU		A TAŞIYICI YAPI		A DIŞ YAPI		A ÜST YAPI		A SÜSLEME ELEMENLARI		A RUTUBET		A YOK	
		BX		BX		BX		BX		B X		B İZİ VAR	
		C		C		C		C		C		C ÖNEMLİ X	
VAZİYET PLANI						FOTOĞRAF							
BUGÜNKÜ SAHİBİ: -----						BAKIMINDAN SORUMLU OLMASI GEREKEN KURULUŞ: Mal sahibi							
YAPILAN ONARIMLAR:													
AYRINTILI TANITIM:						TEKNİK BİLGİLER							
Hürriyet Çeşmesi İskele/Hürriyet Mahallesi, 146 ada, 50 parsel ile 151 ada, 29 parselin arasında kadastral yol boşluğunda bulunmaktadır. Bir bölümü 151 ada, 29 parselin içinde bulunan çeşmeye güney yönden bitişik iki tarafı açık betonarme bir yapı ilave edilmiştir. Kuzey yönüne de uzunlamasına tuğla malzemedeki yalak (tekne) bölümü eklenmiştir. Çeşme dikdörtgen planlı, yuvarlak kemerli, taş ve tuğla malzeme kullanılarak inşa edilmiştir. Yuvarlak kemer iki sütunle birbirine bağlanır. Aynalıkta kitabe izi yer alır. Kemer köşelerinde ve aynalık bölümünde ikişer adet yuvarlak madalyon içinde çarkıfelek motifli süslemesi bulunur. Sütuncelerin üzerinde kabartma şeklinde birer tane servi ağacı motifi yer alır. Çeşmenin sol tarafında bir adet dinlenme sekisi ile dikdörtgen yalak bölümü bulunur. Metal bir borudan su akışının devam ettiği görülmüştür. Çeşmenin orijinalliği bozulmamış sağlam durumdadır. Yol kenarlarına 19. Yüzyılda inşa edilen çeşme yapılarındandır.						Su Elektrik Isıtma Kanalı zasyon							
						ORJİNAL KULLANIM ÇEŞME							
						BUGÜNKÜ KULLANIMI KULLANILYOR							
						ÖNERİLEN KULLANIMI ÇEŞME							
						HAZIRLAYANLAR 26 / 07 / 2021							
						Ayşenur SÜRGEN-Sanat Tarihçi							
						Mahmut AYGAT-Uzman							
						Kontrol Eden: 26 / 07 / 2021							
						Salih ÇAKAN MÜDÜR V.							
YAYIN DİZİNİ:						ONAY :							
1-						EKLER:							
2-						RAPOR							
3-						FOTOĞRAF							
4-						RÖLÖVE PROJESİ							
						RESTORASYON PROJESİ							
						HARİTA							
						KROKİ							
						KİTABE							
						VAKFIYE							
						Balıkesir K.V.K.B.K.'nın ... /07 /2021 tarih ve ..... sayılı kararı ile tescillidir.							

