



T.C.

KÜLTÜR VE TURİZM BAKANLIĞI
İZMİR 2 NUMARALI KÜLTÜR VARLIKLARINI KORUMA BÖLGE KURULU
KARAR

TOPLANTI TARİHİ VE NO : 24.02.2021-552

35.02/1856

KARAR TARİHİ VE NO : 24.02.2021-14123

Toplantı Yeri
İZMİR

İzmir İli, Bergama İlçesi, Cevaplı Mahallesi sınırları içerisinde kültür varlığı olduğu ihbarı üzerine İzmir 2 Numaralı Kültür Varlıklarını Koruma Bölge Kurulunun 18.07.2019 tarihli ve 11518 sayılı kararı ile belirlenen 1. Derece Arkeolojik sit sınırı çevresinde inceleme yapılarak yeni tespit edilen ve tescile önerilen alana ilişkin hazırlanan 03.11.2020 tarihli uzman raporu ve eklerinin yazı ekinde iletildiğini İzmir Valiliği (İzmir Bergama Müze Müdürlüğü)'nün 03.12.2020 tarihli ve 828906 sayılı yazısı ve ekleri, Kurul Müdürlüğü'nün 28.12.2020 tarihli ve 991642 sayılı kurum görüşü yazısı ve eki haritası, 2863 sayılı Kanununun 7. Maddesi gereği iletilen kurum görüşleri; Müdürlük uzmanlarınca hazırlanan 24.02.2021 tarihli ve 622790 sayı ile kayıtlı rapor okundu, ekleri incelendi, yapılan görüşmeler sonunda;

İzmir ili, Bergama ilçesi, Cevaplı Mahallesinde bulunan Kurulumuzun 18.07.2019 tarihli ve 11518 sayılı kararı eki 1/2000 paftada işaretli 1 (Birinci) Derece Arkeolojik sit sınırının bundan sonra kararımız eki güncel 1/5000 ölçekli kadastral durum haritasında yeniden düzenlendiği koordinat değerleri verildiği şekliyle güncellenmesine ve aynı karar ile onaylı tescil fişinin geçerli olduğuna, yeni öneri 3. (üçüncü) Derece Arkeolojik Sit sınırının kararımız eki 1/5000 ölçekli kadastro paftası üzerinde işaretlendiği ve koordinat değerleri verildiği şekli ile belirlenmesine, hazırlanan ekli tescil fişinin uygun olduğuna, karar verildi.

İZMİR İLİ BERGAMA İLÇESİ CEVAPLI MAHALLESİ

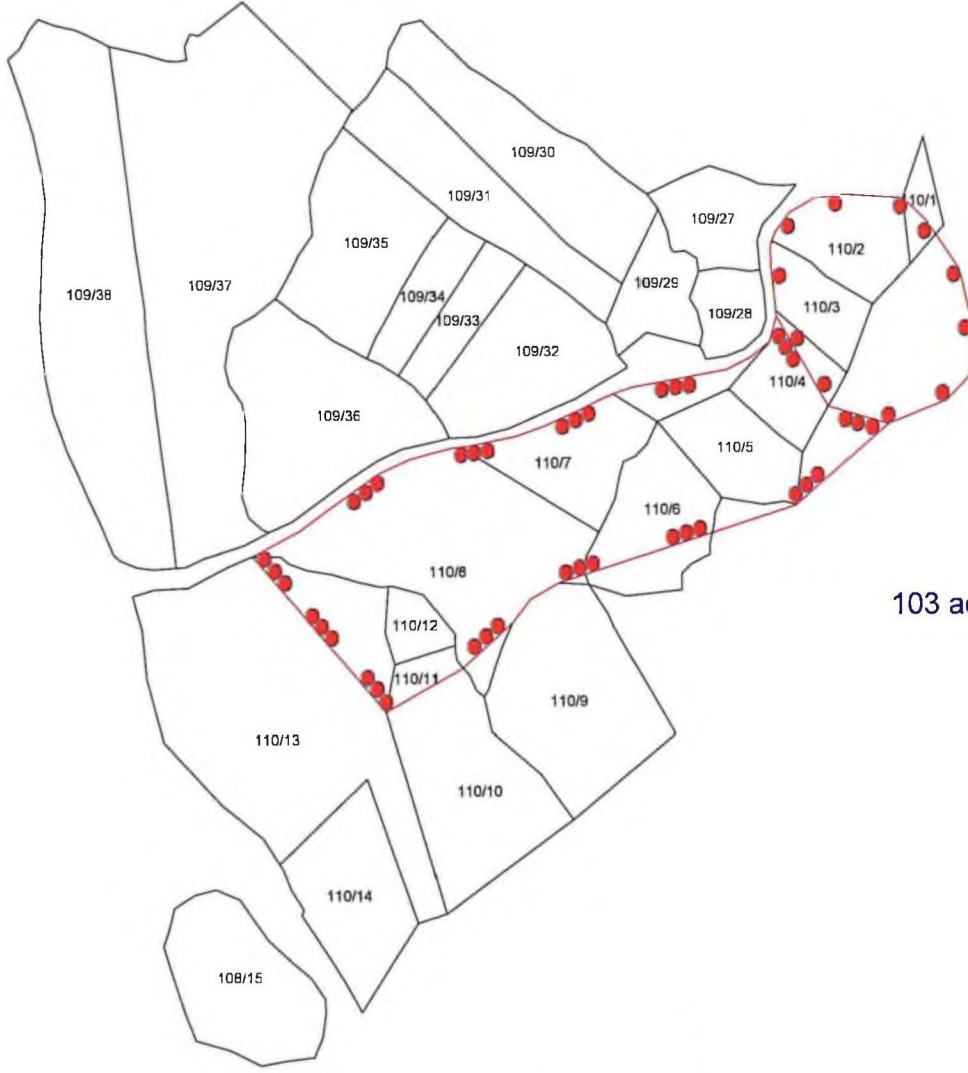

103 ada 1 parsel (Orman)

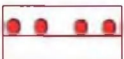

1. (Birinci) Derece Arkeolojik Sit Sınırı

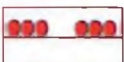

3.(Üçüncü) Derece Arkeolojik Sit Sınırı

1/5000

35.02/1856

İZMİR İLİ BERGAMA İLÇESİ CEVAPLI MAHALLESİ

3.(ÜÇÜNCÜ) DERECE ARKEOLOJİK SİT KÖŞE NOKTALARI KOORDİNE ÖZET ÇİZELGESİ

Nokta No	Y	X
103/253	513307.756	4322601.308
110/10	513295.284	4322726.122
110/19	513290.531	4322708.966
110/28	513186.545	4322674.508
110/30	513179.455	4322671.263
110/34	513167.347	4322554.931
110/35	513163.134	4322663.068
110/36	513150.137	4322549.131
110/37	513141.702	4322653.264
110/39	513130.814	4322538.252
110/40	513122.542	4322646.356
110/41	513118.933	4322522.662
110/48	513092.456	4322639.974
110/50	513085.656	4322492.579
110/51	513084.981	4322638.987
110/56	513079.164	4322638.219
110/58	513067.141	4322635.008
110/60	513051.249	4322630.543
110/64	513034.745	4322463.171
110/66	513031.759	4322621.573
110/69	513018.095	4322612.047
110/74	512992.985	4322593.969
110/78	512978.410	4322583.260
110/86	512946.972	4322566.116
110/98	513199.500	4322678.998
110/99	513218.997	4322682.678
110/100	513239.633	4322686.548
110/101	513261.885	4322690.720
110/102	513277.680	4322698.667
110/103	513329.708	4322666.666
110/104	513369.130	4322654.912
110/111	513251.717	4322582.757

1.(BİRİNCİ) DERECE ARKEOLOJİK SİT KÖŞE NOKTALARI KOORDİNE ÖZET ÇİZELGESİ

Nokta No	Y	X
110/2	513380.019	4322804.707
110/3	513341.249	4322806.902
110/5	513320.625	4322804.061
110/8	513304.554	4322794.854
110/10	513295.284	4322726.122
110/11	513294.961	4322729.764
110/12	513294.695	4322781.545
110/13	513293.961	4322740.951
110/15	513293.184	4322747.513
110/16	513292.606	4322775.893
110/17	513291.959	4322757.902
110/18	513291.640	4322773.279
110/103	513329.708	4322666.666
110/104	513369.130	4322654.912
110/105	513408.705	4322670.988
110/106	513425.328	4322688.798
110/107	513425.922	4322719.076
110/108	513417.843	4322757.519
110/109	513402.129	4322780.727
110/110	513396.238	4322789.428

GRS-80 IRTF-96 UTM 3 DERECELİK DİLİM KOORDİNATLARIDIR.

AVRUPA KONSEYİ	KÜLTÜREL VARLIKLARI KORUMA ENVANTERİ	K.V.K.E.	S	I	T	ENVANTER NO	3 5 . 0 2 / 1 8 5 6	
T Ü R K İ Y E	KÜLTÜR VARLIKLARI VE MÜZELER GENEL MÜDÜRLÜĞÜ					HARİTA NO		
İLİ : İzmir	İLÇESİ : Bergama	MAHALLE - KÖY VEYA MEVKİL:	Cevaplı Mahallesi			KADASTRO PAFTA :	ADA	PARSEL
ADI : Hellenistik Dönem Sarnıç ve Gözetleme Kulesi								
GENEL TANIM : Cevaplı Mahallesi'nin yaklaşık 1 km güneyinde dik bir tepe ve eteğini kapsayan alandır.								
ŞİMDİKİ TEHLİKELER : Kaçak Kazılar – Maden faaliyetleri – Tarım faaliyetleri								
ŞİMDİKİ DURUM								
SİT POTANSİYELİ	3. (üçüncü) Derece Arkeolojik sit					KORUMA DERECESİ		
ŞİMDİKİ KORUMA	Yok.					HAZIRLAYANLAR/2021 H. Yener TAŞ Arkeolog İMZA		
ÖNERİLEN KORUMA	İlgili yerel yönetim ve güvenlik birimince alanın sık sık kontrolünün yapılması ve yerel halkın konuya ilişkin bilgilendirilmesi korumaya ilişkin ivedilikle alınması gereken önlemlerdir.					Özlem DEMİREL SÜNGÜ Şehir Plancısı İMZA		
YAYIN DİZİSİ						Umut KAYA İnşaat Mühendisi İMZA		
GÖZLEMLER : Cevaplı Mahallesi'nin yaklaşık 2 km güneybatısında eğimli bir tepe ve çevresini kapsayan alanda yer yer pişmiş toprak; stroter parçaları, kulp, dip, ağırlık ve diğer günlük kullanım seramiklerine ait parçalar ile pişmiş toprak amorf malzemeye rastlanmaktadır. Alanın kuzeybatısında ki tepelik alanın zirvesinde bulunan ve 1. Derece Arkeolojik Sit olarak tescilli Hellenistik Dönem özellikleri gösteren sarnıç yapısı bulunmaktadır. Tepe noktasında bulunan sarnıç yapısı ve çevresinde bulunan seramik parçalarından dolayı muhtemelen yakında bir yerleşim yeri bulunmaktadır. Söz konusu alanda tespit edilen seramik parçaları da durumu destekler niteliktedir. Tespit edilen seramik parçaları dönemsel olarak Hellenistik Dönemden başlayıp az sayıda da olsa Bizans dönemini de kapsıyor olmasından dolayı yerleşimin kesintisiz ve uzun süreli olduğunu göstermektedir.						KONTROL EDEN Deniz DURDU Müdür V. İMZA		
						KORUMA KURULU KARARLARI Koruma Bölge Kurulunun 18.07.2019 tarihli ve 11518 sayılı kararıyla tescil edilen ve paftada kırmızı renkle işaretlenen 1. Derece arkeolojik sit alanının batısında yer almaktadır.		
						REVİZYON KORUMA KURULU ONAYI		

HARİTALAR

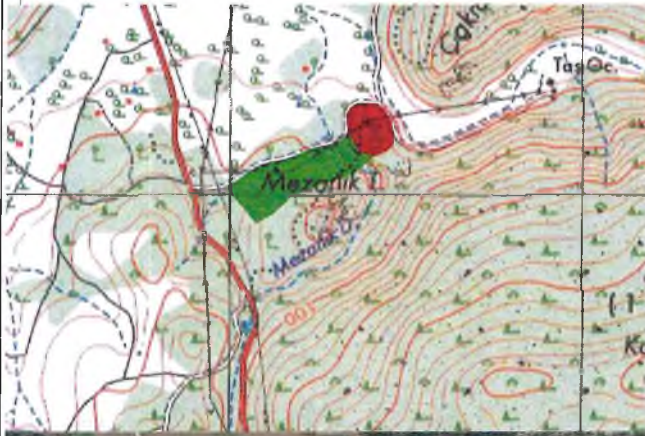

FOTOĞRAFLAR



