



T.C.

KÜLTÜR VE TURİZM BAKANLIĞI
İZMİR 2 NUMARALI KÜLTÜR VARLIKLARINI KORUMA BÖLGE KURULU
KARAR

TOPLANTI TARİHİ VE NO : 11.03.2021-556

45.16/508

KARAR TARİHİ VE NO : 11.03.2021-14208

Toplantı Yeri
İZMİR

Manisa ili, Şehzadeler ilçesi, Belenyenice Mahallesi Mülki Hudutlarında şahıs mülkiyetinde bulunan alanın 2863 sayılı yasa kapsamında Arkeolojik sit niteliği taşıdığına ilişkin İzmir 2 Numaralı Kültür Varlıklarını Koruma Bölge Kurulu Müdürlüğünün 16.11.2020 tarihli ve 870624 sayılı yazısı ve eki kurum görüşü haritası, cevaben 2863 sayılı Kanunun 7. Maddesi gereği iletilen kurum görüşleri; İzmir 2 Numaralı Kültür Varlıklarını Koruma Bölge Kurulunun 28.02.2020 tarihli ve 12680 sayılı kararı, Kurul Müdürlüğü uzmanlarınca hazırlanan 09.03.2021 tarihli ve 648625 sayı ile kayıtlı rapor okundu, ekleri incelendi, yapılan görüşmeler sonunda;

Manisa ili, Şehzadeler ilçesi, Belenyenice Mahallesi Mülki Hudutlarında şahıs mülkiyetinde bulunan alanın kararımız eki 1/5000 ölçekli kadastral pafta üzerinde işaretlendiği şekli ve “*Belenyenice Roma- Geç Roma Dönemi Kırsal Yerleşim Alanı*” adı ile 3 (üçüncü) Derece Arkeolojik sit olarak tescil edilmesine, ekli tescil fişinin uygun olduğuna karar verildi.

Manisa ili Şehzadeler ilçesi, Belenyenice mahallesi

Roma-Geç Dönemi Kırsal Yerleşim Sahası



GRS-80 IRTF-96 UTM 3 DERECELİK DİLİM KOORDİNATLARIDIR.

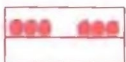

3.(Üçüncü) Derece Arkeolojik Sit Sınırı

1/5000

45.16/508

| | | | | | |
|--|--|--|-------|------------------|-------------------|
| AVRUPA KONSEYİ | KÜLTÜREL VARLIKLARI KORUMA ENVANTERİ | K.V.K.E. | S İ T | ENVANTER NO | 4 5 . 1 6 / 5 0 8 |
| T Ü R K İ Y E | KÜLTÜR VARLIKLARI VE MÜZELER GENEL MÜDÜRLÜĞÜ | | | HARİTA NO | |
| İLİ : Manisa | İLÇESİ : Şehzadeler | MAHALLE - KÖY VEYA MEVKİİ: Belenyenice Mahallesi | | KADASTRO PAFTA : | ADA PARSEL |
| ADI : "Belenyenice Roma- Geç Roma Dönemi Kırsal Yerleşim Alanı" | | | | | |
| GENEL TANIM : Belenyenice Mahallesi yerleşim alanının yaklaşık 400 m güneyinde Köycivan Mevkiinde, doğu bölümünde taşınmaz ulaşımı sağlayan toprak yol ve yenice deresi, kuzey bölümünde kısmen yükseltilmiş zeytinlik ve yer yer ormanlık alan, güneyinde ise düzlük ova bölümünün ulaştığı dumanlı tepe ile sınırlanan alanın güneyinde büyük oranda zeytinlik bir bölümü tarla olarak kullanım gören bir alanda yol kodundan yaklaşık 1-1,5 m yükseltide yer aldığı tespit edilmiştir. | | | | | |
| ŞİMDİKİ TEHLİKELER : Kaçak Kazılar Tarımsal Faaliyetler | | | | | |
| ŞİMDİKİ DURUM : Zeytinlik- Tarla | | | | | |
| SİT POTANSİYELİ : 3 (üçüncü) derece Arkeolojik Sit | | | | | |
| KORUMA DERECESESİ | | | | | |
| HAZIRLAYANLAR : .../.../2021 Tolga KOPARAL Arkeolog Özlem DEMİREL SÜNGÜ Şehir Plancısı Pervin TAŞKIRAN TIRPAN Şehir Plancısı | | | | | |
| KONTROL EDEN : Deniz DURDU Müdür V. KORUMA KURULU KARARLARI | | | | | |
| ÖNERİLEN KORUMA : ilgili yerel yönetim ve güvenlik birimince alanın sık sık kontrolünün yapılması ve yerel halkın konuya ilişkin bilgilendirilmesi korumaya ilişkin ivedilikle alınması gereken önlemlerdir. | | | | | |
| YAYIN DİZİSİ | | | | | |
| GÖZLEMLER : Antik yerleşim sahası Yenice deresi batısında bir yamaç yerleşmesi durumundadır. Alanda Roma ve Geç roma dönemine tarihlenebilecek günlük kullanım kaplarına ait parçalar (kulp, gövde ve kaide ağız kenarı) stroter ve kaypter (çatı kiremidi) yine alanda yoğun olarak Osmanlı Dönemine işaret eden yeşil sırlı seramik parçalarının çevre parsellerde de yayılım gösterdiği tespit edilmiştir. Ayrıca benzer buluntu grupları yol açılması ile açığa çıkan kesitlerde de takip edilmektedir. Yüzye de seçilebilen belirgin bir mimari buluntu bulunmamakla birlikte alan ve çevresinde yer yer blok taşlar dağınık halde bulunmaktadır. Roma ve Geç Roma Döneminde Antik Hermos (Gediz) nehri çevresinde yer alan bu yerleşme bölgede yer alan ve aynı döneme tarihlenebilecek bir çok kırsal yerleşme örneği ile ilişkilendirilebilecek, bir çiftlik yerleşmesi olarak ayrıca Osmanlı döneminde de yerleşimin devam ettiği bir köy yerleşmesi olarak değerlendirilmelidir. | | | | | |
| REVİZYON : KORUMA KURULU ONAYI | | | | | |

HARİTALAR

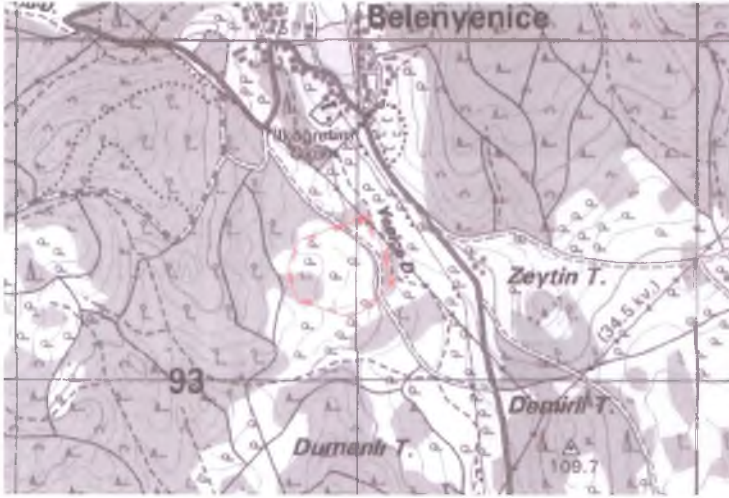

FOTOĞRAFLAR





T.C.
KÜLTÜR VE TURİZM BAKANLIĞI
İzmir 2 Numaralı Kültür Varlıklarını
Koruma Bölge Kurulu
Müdürlüğü

İZMİR 2 NUMARALI
KÜLTÜR VARLIKLARINI
KORUMA BÖLGE KURULUNUN
11.03.2021 TARİH VE 14208
SAYILI KARARI EKİDİR