

T.C.
KÜLTÜR VE TURİZM BAKANLIĞI
ADANA KÜLTÜR VARLIKLARINI KORUMA BÖLGE KURULU
KARAR

33.05.2180

Toplantı Tarihi ve No : 02.04.2021 -420
Karar Tarihi ve No : 02.04.2021 -13397

Toplantı Yeri
ADANA

Mersin İli, Silifke İlçesi, Akdere Mahallesi, 109 ada 50-51-52-121-125 nolu parsellerde tespiti yapılan arkeolojik alanın tescil edilmesi ve 109 ada 121 nolu parselde yapılan izinsiz uygulamaya (Sulama Havuzu açmak) ilişkin; Silifke Kaymakamlığı, Müze Müdürlüğü'nün 15.04.2020 gün ve E307315 sayılı yazısı, eki Silifke Müze Müdürlüğü uzmanlarınca hazırlanan 10.04.2020 gün ve 2020/151-166069 sayılı raporu, Adana Kültür Varlıklarını Koruma Bölge Kurulu Müdürlüğü'nün 28.04.2020 gün ve E319413 sayılı yazısı, Silifke Belediye Başkanlığı, İmar ve Şehircilik Müdürlüğü'nün 14.05.2020 gün ve E5697 sayılı yazısı, Mersin İl Kültür ve Turizm Müdürlüğü, Hukuk Biriminin 05.10.2020 gün ve E739094 sayılı, 05.10.2020 gün ve E739095 sayılı, 23.10.2020 gün ve E798363 sayılı yazıları, Silifke Kaymakamlığı, Müze Müdürlüğü'nün 21.10.2020 gün ve E791327 sayılı yazısı, Adana Kültür Varlıklarını Koruma Bölge Kurulu Müdürlüğü uzmanlarının hazırladığı 29.12.2020 gün ve 985130 sayılı raporu, Adana Kültür Varlıklarını Koruma Bölge Kurulu Müdürlüğü'nün 14.01.2021 gün ve E1039177 sayılı yazısı, Mersin Çevre ve Şehircilik İl Müdürlüğü'nün 04.02.2021 gün ve E232860 sayılı yazısı, Mersin Büyükşehir Belediyesi, İmar ve Şehircilik Dairesi Başkanlığının 02.02.2021 gün ve E17170 sayılı yazısı, Maden ve Petrol İşleri Genel Müdürlüğü'nün 12.03.2021 gün ve E2021093239 sayılı yazısı, okundu, ekleri ve konunun işlem dosyası incelendi, yapılan görüşmeler sonucunda;

Mersin İli, Silifke İlçesi, Akdere Mahallesi, 109 ada 50-51-52-121-125 nolu parsellerde tespiti yapılan arkeolojik alanın 2863 sayılı yasanın 6. maddesi kapsamında kaldığı Adana Kültür Varlıklarını Koruma Bölge Kurulu Müdürlüğü uzmanlarının 29.12.2020 gün ve 985130 sayılı raporundan anlaşıldığından, 1. Derece Arkeolojik Sit Alanı olarak tescil edilmesine, kararımız eki haritada görülen sit sınırlarının uygun olduğuna, Mersin İli, Silifke İlçesi, Akdere Mahallesi, 109 ada 121 nolu parselde yapılan izinsiz uygulamayı (Sulama Havuzu) yapanlar hakkında suç duyurusunda bulunulduğu Silifke Kaymakamlığı, Müze Müdürlüğü'nün 15.04.2020 gün ve E307315 sayılı yazısından anlaşıldığından yeniden suç duyurusunda bulunulmasına gerek olmadığına, su havuzunun Müzesi ve KUDEB denetiminde Belediyesince kaldırılmasına, alanın daha fazla tahrip edilmemesi için gerekli güvenlik önlemlerinin belediyesince alınmasına, yapılan işlemlerden Bölge Kurulu Müdürlüğüne bilgi verilmesine karar verildi.

BAŞKAN
Ahmet Öner KÖSE
İmza

ASLI GİBİDİR
08.04.2021
Almila PAMPAL ÖZKAYA
Bölge Kurulu Müdür V.

BAŞKAN YARDIMCISI
Umur İNÇİ
İmza

ÜYE
Ferruh MURATLI
İmza

ÜYE
Ahmet ERTEKİN
İmza

ÜYE
Ahmet LATİFOĞLU
İmza

ÜYE
Dr. Öğr. Üyesi
Faris DEMİR
İmza

ÜYE
Yusuf Kenan KAYNAK
Bulunmadı

ÜYE
Orhan GÜLCE
Mersin Büyükşehir Belediye Temsilcisi
İmza

ÜYE
Mustafa AYDAN
Silifke Belediye Temsilcisi
İmza

ÜYE
Nilgün ABDİMANOĞLU
Silifke Müze Müdürü
İmza

ÜYE
Halil KORKMAZ
Mersin Orman Bölge Müdürlüğü
Temsilcisi
İmza

PARALITEPE 1.DERECE ARKEOLOJİK SİT ALANI HARİTASI

İL: MERSİN

İLÇE : SİLİFKE

MAHALLE: AKDERE

PAFTA: P31-A3

ADANA KÜLTÜR VARLIKLARINI

KORUMA BÖLGE KURULUNUN 02.04.2021

GÜN VE 17.99 SAYILI KARAR EKİDİR

ADANA KÜLTÜR VARLIKLARINI KORUMA

BÖLGE KURULU ONAYI

BAŞKAN

BAŞKAN YERİ

ÜYE

ÜYE

ÜYE

ÜYE

ÜYE

ÜYE

ÜYE

GÖSTERİM:

BİRİNCİ DERECE ARKEOLOJİK SİT SINIRI

Noktano	X	Y
S1	561315,369	4016001,901
S2	561349,966	4015987,808
S3	561358,958	4015975,088
S4	561427,199	4015885,182
S5	561411,865	4015783,289
S6	561401,876	4015716,957
S7	561406,393	4015706,662
S8	561404,201	4015694,664
S9	561397,184	4015671,779
S10	561387,418	4015650,940
S11	561370,231	4015640,115
S12	561368,286	4015647,120
S13	561350,546	4015641,353
S14	561291,116	4015584,077
S15	561249,232	4015640,660
S16	561238,099	4015634,825
S17	561218,787	4015652,272
S18	561180,905	4015686,606
S19	561044,581	4015809,695
S20	561043,098	4015827,553
S21	561040,042	4015864,570
S22	561040,608	4015876,724
S23	561053,963	4015924,064
S24	561104,247	4015960,227
S25	561181,394	4015983,991
S26	561256,131	4015999,145

SİT SINIRI KOORDİNATLARI

PROJEKSİYON/DATUM : UTM-6 DERECE/ED50

ÖLÇEK:1/10000

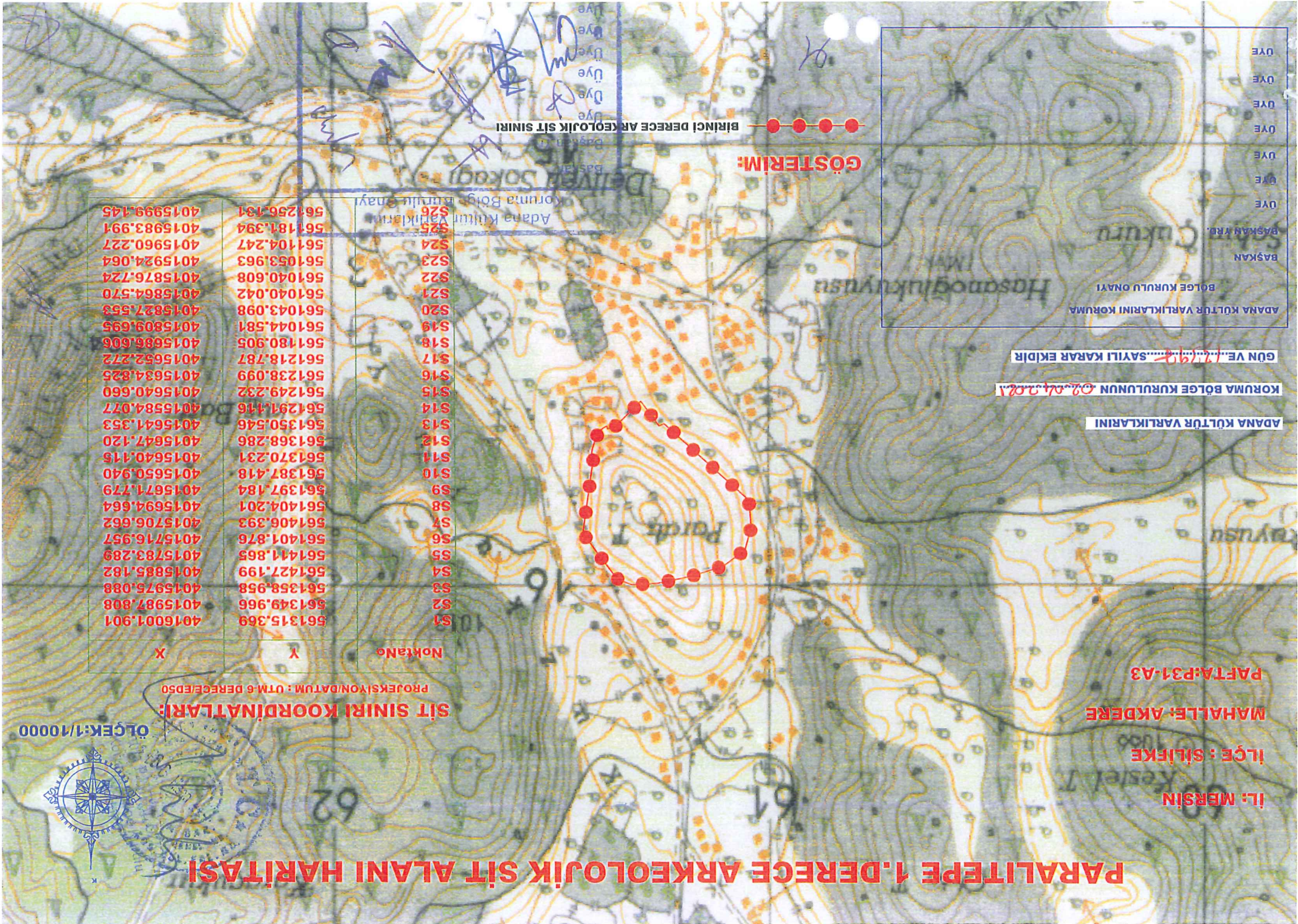

PARALITEPE 1 DERECE ARKEOLOJİK SİT ALANI HARİTASI

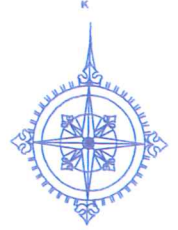

İL: MERSİN

İLÇE: SİLİFKE

MAHALLE: AKDERE

ADA/PARSEL: 109/125,121,50,51,52

SİT SINIRI KOORDİNATLARI: ÖLÇEK:1/4000

PROJEKSİYON/DATUM : UTM-3 DERECE/ED50

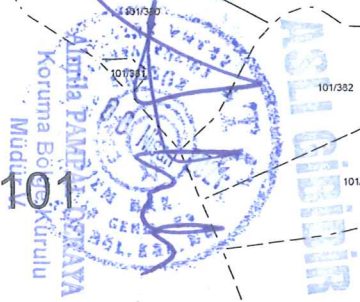

ADANA KÜLTÜR VARLIKLARINI

KORUMA BÖLGE KURULUNUN 02.04.2021

GÜN VE 13998 SAYILI KARAR EKİDİR

ADANA KÜLTÜR VARLIKLARINI KORUMA
BÖLGE KURULU ONAYI

BAŞKAN

BAŞKAN YRD.

ÜYE

ÜYE

ÜYE

ÜYE

ÜYE

ÜYE

ÜYE

GÖSTERİM:

BİRİNCİ DERECE ARKEOLOJİK SİT SINIRI

NoktaNo	Y	X
S1	561339.905	4017608.942
S2	561374.515	4017594.843
S3	561383.511	4017582.119
S4	561451.779	4017492.177
S5	561436.439	4017390.243
S6	561426.446	4017323.884
S7	561430.965	4017313.585
S8	561428.772	4017301.583
S9	561421.753	4017278.688
S10	561411.982	4017257.841
S11	561394.788	4017247.012
S12	561392.843	4017254.019
S13	561375.096	4017248.250
S14	561315.641	4017190.951
S15	561273.741	4017247.557
S16	561262.603	4017241.719
S17	561243.284	4017259.173
S18	561205.387	4017293.522
S19	561069.008	4017416.659
S20	561067.525	4017434.524
S21	561064.467	4017471.556
S22	561065.033	4017483.715
S23	561078.394	4017531.075
S24	561128.698	4017567.252
S25	561205.876	4017591.026
S26	561280.643	4017606.186