



T.C.

**KÜLTÜR VE TURİZM BAKANLIĞI**  
**İZMİR 2 NUMARALI KÜLTÜR VARLIKLARINI KORUMA BÖLGE KURULU**  
**KARAR**

TOPLANTI TARİHİ VE NO : 27.08.2020-523

35.12/711

KARAR TARİHİ VE NO : 27.08.2020-13279

Toplantı Yeri  
İZMİR

İzmir ili Menemen İlçesi, Turgutlar Mahallesiinde bulunan alanda Kurul Müdürlüğü ve İzmir Arkeoloji Müze Müdürlüğü uzmanlarınca yapılan çalışma neticesinde tespiti yapılan alanın Arkeolojik sit potansiyeli taşıdığına ilişkin 2863 sayılı Kanunun 7. Maddesi gereği kurum görüşü talep edilen İzmir 2 Numaralı Kültür Varlıklarını Koruma Bölge Kurulu Müdürlüğünün 21.07.2020 tarihli ve E.522370 sayılı yazısı ve eki kurum görüşü haritası, cevaben 2863 sayılı Kanunun 7. Maddesi gereği iletilen kurum görüşleri; Kurul Müdürlüğü uzmanlarınca hazırlanan 27.08.2020 tarihli ve 347802 sayı ile kayıtlı rapor okundu, ekleri incelendi, yapılan görüşmeler sonunda;

İzmir ili Menemen İlçesi Turgutlar Mahallesiinde bulunan Şahıs ve Hazine mülkiyetinde bulunan alanın kararımız eki 1/5000 ölçekli kadastral pafta üzerinde işaretlendiği şekli ve '*Suuçan Tepesi Arkeolojik Yerleşim Sahası* ' adı ile 1 (birinci) Derece Arkeolojik ve 3. (üçüncü) derece Arkeolojik sit olarak tescil edilmesine, ekli tescil fişinin uygun olduğuna karar verildi.



İzmir ili Menemen ilçesi, Turgutlar mahallesi

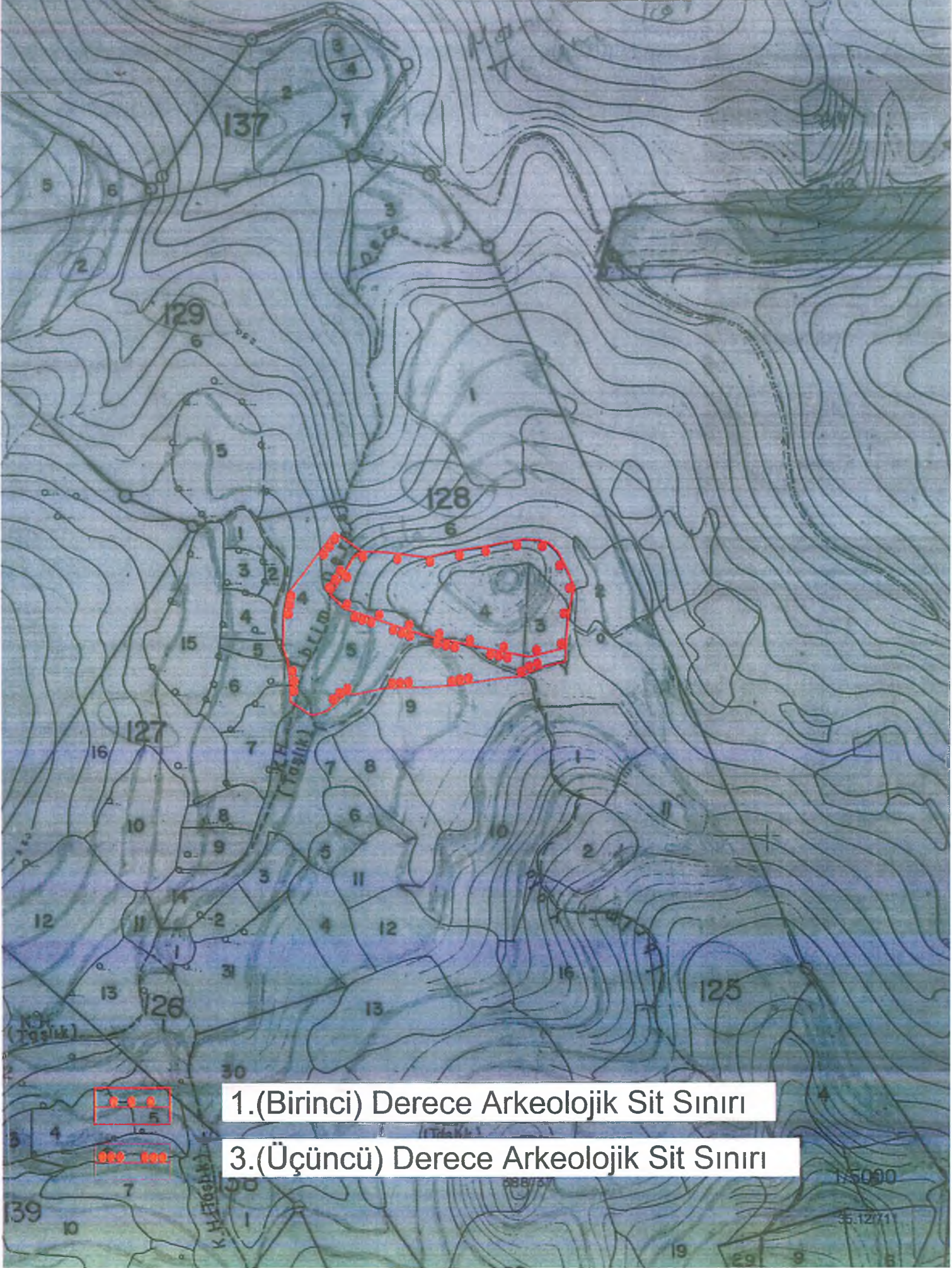

1.(Birinci) Derece Arkeolojik Sit Sınırı

3.(Üçüncü) Derece Arkeolojik Sit Sınırı

1:5000  
3.12/1



T Ü R K İ Y E		K Ü L T Ü R V A R L I K L A R I V E M Ü Z E L E R G E N E L M Ü D Ü R L Ü Ğ Ü		S İ T		H A R İ T A N O	
İ L İ : İzmir	İ L Ç E S İ : Menemen	MAHALLE - KÖY VEYA MEVKİİ:	Turgutlar Mahallesi	KADASTRO PAFTA :	ADA	PARSEL	
ADI : "Suuçan Tepesi Arkeolojik Yerleşim Sahası"							
GENEL TANIM : İzmir ili Menemen ilçesi yunt dağı bölgesinde Turgutlar mahallesi mülki hudutlarının İzmir - Manisa sınır bölgesinde yer aldığı tespiti dirmiştir. Alana ulaşım Aliğa'nın Karakuzu Mahallesi'nden , Manisa'nın Türkmen Mahallesi'nden stabilize bir yol yardımı ile ya da Menemen'in Çukurköy mevkisinden 3 farklı güzergah üzerinden sağlanmaktadır Manisa ili Türkmen Mahallesi'nin yaklaşık 2 km güney batısında Menemen ilçesi Turgutlar mahallesi yerleşim alanının 2 km kuzeyinde yer almaktadır türkmen şelalesi (Suuçan Şelalesinin hemen doğusunda yükselen bir kaya kütleli yamaçlarında ve tepesinde konumlanan alanın kuzeyi ve batı bölümü derin bir vadi oluştururun dere yatakları ile sınırlanmıştır güney ve doğu bölümleri geniş tarım alanları ile çevrelenmiştir.							
ŞİMDİKİ TEHLİKELER :	Kaçak Kazılar						
ŞİMDİKİ DURUM	Tarla						
SİT POTANSİYELİ	1 (Birinci ) derece Arkeolojik Sit – 3.(üçüncü) Derece Arkeolojik Sit			KORUMA DERECESİ			
ŞİMDİKİ KORUMA	Yok.			HAZIRLAYANLAR .../.../2020 Tolga KOPARAL Arkeolog			
ÖNERİLEN KORUMA :	İlgili yerel yönetim ve güvenlik birimince alanın sık sık kontrolünün yapılması ve yerel halkın konuya ilişkin bilgilendirilmesi korumaya ilişkin ivedilikle alınması gereken önlemlerdir.			Özlem DEMİREL SÜNGÜ Şehir Plancısı			
YAYIN DİZİSİ				KONTROL EDEN Deniz DURDU Müdür V. KORUMA KURULU KARARLARI			
GÖZLEMLER : Suuçan tepesi, üzerinde yamaçlarında görülen seramik ve mimari fragmanlar tepenin zirve bölümüne doğru yoğunluğunu arttırmakta ve insitu duvar kalıntıları ile zenginleşmektedir. Teraslamalarla oluşturulan yerleşim sahalarının yanısıra zirve bölümüne yakın bir bölümde doğal olarak şekillenmiş büyük boyutlu taşlar yardımı ile oluşturulan anıtsal bir sur duvarına açılmaktadır. Yerleşimin güney yamacı boyunca yaklaşık 120 m kadar ilerleyen Doğu batı doğrultulu sur duvarı yaklaşık 2 m kalınlığında olup batı yamaçta ve kuzeyde derin vadilerin oluşturduğu ve doğal bir sur özelliği gösteren uçurum ile sınırlanmaktadır. Sur içinde yer yer kaçak kazılar ile ortaya çıkarılan yapı temel izlerinin yanı sıra yoğun seramik buluntusu mö 7-MS 2. Yy arasına tarihlenmektedir. Güney yamaçta yine kaçak kazılarla açığa çıkarılan kuzey güney doğrultulu 1,5 m kalınlığına ve 7 m uzunluğunda iki duvar 3 m genişliğinde bir koridor oluşturmuş olup bu alan sur içene girişi sağlayan anıtsal giriş bölümüne ait olmalıdır. Güney ve doğu yamaçlarda daha çok kırsal yerleşim sahalarına ait buluntuları işaret eden seramik yoğunluğu dikkate alındığında MÖ 7-5. Yy larda savunma amaçlı büyük ölçekli bir yerleşim sahasının Roma dönemi sonrasında kırsal yerleşim sahalarına dönüştüğünü düşündürmektedir . Alanın güney batısında korunmuş olan yol kalıntısı Temnos ve Aigai Yol güzergahının korunan bölümlerindedir.				REVİZYON KORUMA KURULU ONAYI			

HARİTALAR



Fotoğraflar





