



T.C.

KÜLTÜR VE TURİZM BAKANLIĞI
İZMİR 2 NUMARALI KÜLTÜR VARLIKLARINI KORUMA BÖLGE KURULU
KARAR

TOPLANTI TARİHİ VE NO : 09.09.2020-525

35.06/1654

KARAR TARİHİ VE NO : 09.09.2020-13340

Toplantı Yeri
İZMİR

İzmir ili Foça ilçesi Atatürk Mahallesi ilçesi Foça Deniz üssü komutanlığı yerleşkesi sahasında hazine mülkiyetinde kayıtlı İzmir 2 Numaralı Kültür Varlıklarını Koruma Bölge Kurulunun 16.05.2019 tarihli ve 11249 sayılı kararı ile 2863 sayılı kanunun 7. Maddesi gereği hazırlanacak bilgi ve belgelerin iletilmesi talep edilen alana ilişkin İzmir 2 Numaralı Kültür Varlıklarını Koruma Bölge Kurulu Müdürlüğünün 02.05.2019 tarihli ve E.372391 sayılı yazı ve eki kurum görüşü haritası; cevaben 2863 sayılı Kanunun 7. Maddesi gereği iletilen kurum görüşleri; Alana ilişkin sit önerisi getirilen İzmir Valiliği İl Kültür ve Turizm Müdürlüğünün 16.04.2019 tarihli ve E.326505 sayılı yazısı ve ekleri, Phokaia Kazı Başkanlığının 16.04.2019 tarihli ve 2019/23 sayılı yazısı Kurul Müdürlüğü uzmanlarınca hazırlanan 09.09.2020 tarihli ve 367660 sayı ile kayıtlı rapor okundu, ekleri incelendi, yapılan görüşmeler sonunda;

İzmir ili Foça ilçesi Atatürk Mahallesi ilçesi Foça Deniz üssü komutanlığı yerleşkesi sahasında hazine mülkiyetinde kayıtlı alanın kararımız eki 1/5000 ölçekli kadastral pafta üzerinde işaretlendiği şekli ve “*Foça Deniz Üssü Cantepe Arkeolojik Buluntu Sahası*” adı ile III (üçüncü) Derece Arkeolojik sit olarak tescil edilmesine, ekli tescil fişinin uygun olduğuna karar verildi.

İZMİR İLİ, FOÇA İLÇESİ, ATATÜRK MAHALLESİ
(Ö:1/5000 - CAN TEPE)

4278500

16 ADA 203 PARSEL

16 ADA 258 PARSEL

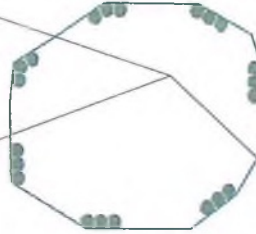

16 ADA 259 PARSEL

4278000
479000

479500

●●●●●● : 3. (Üçüncü) DERECE ARKEOLOJİK SİT SINIRI

UTM ED50, 6 DERECELİK SİSTEMDE HAZIRLANMIŞTIR.

EGÜNCEL KADASTRAL DURUM İÇİN İLGİLİ KADASTRO MÜDÜRLÜĞÜ/BİRİMİNE BAŞVURULMASI GEREKMEKTEDİR.

2023 GÜN

T Ü R K İ Y E		K Ü L T Ü R V A R L I K L A R I V E M Ü Z E L E R G E N E L M Ü D Ü R L Ü Ğ Ü		S İ T		H A R İ T A N O	
İLİ : İzmir	İLÇESİ : Foça	MAHALLE - KÖY VEYA MEVKİİ: Atatürk Mahallesi Cantepe Mevkii	KADASTRO PAFTA :	ADA	PARSEL		
ADI : "FOÇA DENİZ ÜSSÜ CANTEPE ARKEOLOJİK BULUNTU SAHASI"				16	203-258-259	parsellerin bir bölümü	
GENEL TANIM : Tepe ve çevresinde gerçekleştirdiğimiz yüzey incelemelerinde ise alanın topografyasının ve fiziki durumunun gerek 1. Dünya savaşı yılları gerekse günümüzde yapılan yol nöbet yeri sığınak anten direği vb. uygulamalarla büyük oranda müdahale gördüğü az sayıda net tarih vermeyen çatı kiremidi ayrıca günlük kullanım kaplarına seramik parçalarının da alanda dağınık biçimde bulunduğu görülmektedir.							
ŞİMDİKİ TEHLİKELER : Askeri Faaliyetler							
ŞİMDİKİ DURUM							
SİT POTANSİYELİ 3 (üçüncü) derece Arkeolojik Sit				KORUMA DERECESİ			
ŞİMDİKİ KORUMA Yok.				HAZIRLAYANLAR .../.../2020 Tolga KOPARAL Arkeolog			
ÖNERİLEN KORUMA ilgili yerel yönetim ve güvenlik birimince alanın sık sık kontrolünün yapılması ve yerel halkın konuya ilişkin bilgilendirilmesi korumaya ilişkin ivedilikle alınması gereken önlemlerdir.				Berrin Gökçen YILDIRIM Şehir Plancısı			
YAYIN DİZİSİ				KONTROL EDEN Deniz DURDU Müdür V. KORUMA KURULU KARARLARI			
GÖZLEMLER : 1*12,50 boyutlarında dikdörtgen şekilli blok taşların açığa çıkarıldığı açığa çıkarılan blokların hemen hepsinin alt yüzeylerinin sivri uçlu keski ile çukurlu bir yüzey yaratarak şekillendirildiği üst yüzeyinse göreceli daha pürüzsüz olduğu görülmektedir. Blokların insitu konumda olup olmadıkları özellikle bir duvar örgüsü oluşturmamaları nedeni ile net bir biçimde anlaşılabilir. Bu doğrultuda alanda açığa çıkarılan buluntularının mahiyetinin anlaşılabilmesi için ilgi müze müdürlüğüne alanda ivedilikle bir kurtarma kazısı yapılması önem kazanmaktadır. Çünkü gerek izmir yönünden foça ya devam eden yol güzergahı gerekse foça ve çevresi deniz trafiğinin kontrolü açısından strateji bir konumda yer alana tepe üzerinde 1. Dünya savaşı döneminde yapıldığı foça deniz üssü yetkililerince belirtilen topçu rampası sığınak ve diğer askeri donanıma sahiptir . Bu nedenle alanda açığa çıkarılan blokların insitu konumda olmayıp foça antik kentinden bu dönemde savunma amaçlı yapıların oluşturulması amacıyla da getirilmiş olup zaman içerisinde toprak altında kalmış olması muhtemeldir. Ancak blokların tek bir yapıya ait olması; çevrede yer alan ve halen toprak üstünde gözlemlenebilen yapılarda bu bloklarla ilişkilendirilebilecek devşirme malzeme kullanımının görülmemesi bu görüşe de şüphe ile yaklaşılmasını gerektirmektedir. Yine blokların tamamının aynı dönem, işleme tekniğine ve malzemeye ait olduğu göz önünde bulundurulduğunda bu alanda ya da farklı bir alanda bulunan bir yapının (Tapınak ?) krepis yada stylobatı ile ilişkilendirilebilir.							

HARİTALAR

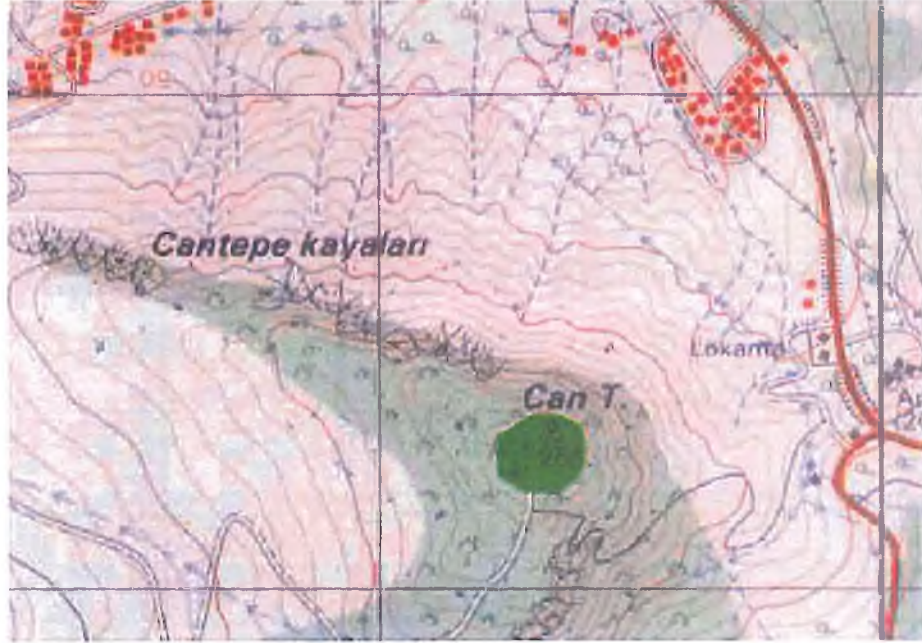

FOTOĞRAFLAR



