



T.C.

**KÜLTÜR VE TURİZM BAKANLIĞI**  
**İZMİR 2 NUMARALI KÜLTÜR VARLIKLARINI**  
**KORUMA BÖLGE KURULU**  
**KARAR**

TOPLANTI TARİHİ VE NO : 29.09.2020-529

45.06/1013

KARAR TARİHİ VE NO : 29.09.2020-13443

Toplantı Yeri  
İZMİR

Manisa ili, Kula ilçesi, Emre Mahallesinde hazine mülkiyetinde bulunan 179 ada, 44 parsel numaralı taşınmazın bir bölümünün Arkeolojik sit potansiyeli taşıdığına ilişkin Manisa Müze Müdürlüğü uzmanlarınca hazırlanan raporun ileildiği Manisa İl Kültür ve Turizm Müdürlüğü'nün 04.06.2020 tarihli, E.373650 sayılı yazısı ve ekleri, Manisa Müze Müdürlüğü uzmanları ve Kurul Müdürlüğü uzmanlarınca yapılan yüzey incelemeleri kapsamında tespiti yapılan alanın tesciline ilişkin 2863 sayılı Kanunun 7. Maddesi gereği kurum görüşü talep edilen İzmir 2 Numaralı Kültür Varlıklarını Koruma Bölge Kurulu Müdürlüğü'nün 16.06.2020 tarihli ve E.410017 sayılı yazısı ve eki kurum görüşü haritası, 2863 sayılı Kanunun 7. Maddesi gereği iletilen kurum görüşleri; Kurul Müdürlüğü uzmanlarınca hazırlanan 29.09.2020 tarihli ve 397682 sayılı kayıtlı rapor okundu, ekleri incelendi, yapılan görüşmeler sonucunda;

Manisa ili, Kula ilçesi, Emre Mahallesinde, hazine mülkiyetinde bulunan 179 ada 44 parselin bir bölümü, şahıs mülkiyetinde bulunan 179 ada, 34 parselin bir bölümü ve tüzel kişi mülkiyetinde bulunan 179 ada, 9 parselin bir bölümünün kararımız eki 1/5000 ölçekli kadastral pafta üzerinde işaretlendiği şekli ile 3. (üçüncü) Derece Arkeolojik sit olarak tescil edilmesine, ekli tescil fişinin uygun olduğuna karar verildi.

Manisa ili Kula ilçesi, Emre mahallesi

T.C.  
KÜLTÜR VE TURİZM BAKANLIĞI  
İZMİR 2 NUMARALI KÜLTÜR  
VARLIKLARINI KORUMA BÖLGE  
KURULU MÜDÜRLÜĞÜ

İZMİR 2 NUMARALI KÜLTÜR VARLIKLARINI  
KORUMA BÖLGE KURULUNUN

29.09.2016 GÜN VE 1343 SAYILI KARARI EKİDİR.

ASLI GİBİDİR

Deniz DURDU  
Müdür V.

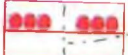

3.(Üçüncü) Derece Arkeolojik Sit Sınırı

1/5000

45.06/1013<sup>9</sup>



AVRUPA KONSEYİ	KÜLTÜREL VARLIKLARI KORUMA ENVANTERİ	K.V.K.E.	S i T	ENVANTER NO	4 5 . 0 6 / 1 0 1 3	
T Ü R K İ Y E	KÜLTÜR VARLIKLARI VE MÜZELER GENEL MÜDÜRLÜĞÜ			HARİTA NO		
İli : Manisa	İLÇESİ: Kula	MAHALLE - KÖY VEYA MEVKİİ: Emre Mahallesi	KADASTRO PAFTA :	ADA	PARSEL	
ADI : "Emre Mahallesi Dikenkuyu mevki Antik Dönem Buluntu Sahası "				179	9, 34, 44 parsellerin bir bölümü	
GENEL TANIM : Alanın Emre mahallesinin yaklaşık 1,5 km kuzey batısında Dikenkuyu Mevkiinde yer aldığı ve alana ulaşımın toprak bir yol ile sağlandığı görülmüştür. Alanın batı bölümü tesviye edilerek büyük boyutlu taşların temizlendiği ekili dikili tarla hemen kuzey bölümünde zeytinlik ve kısmen meyve ağacı dikili batı ve kuzey batı bölümü ise çalılık taşlık bir alandır.						
ŞİMDİKİ TEHLİKELER :	Kaçak Kazılar Tarımsal Faaliyetler					
ŞİMDİKİ DURUM	Tarla					
ŞİT POTANSİYELİ	3 (üçüncü) derece Arkeolojik Sit			KORUMA DERECESİ		
ŞİMDİKİ KORUMA	Yok.			HAZIRLAYANLAR .../.../2020 Tolga KOPARAL İMZA Arkeolog Umut KAYA İMZA İnşaat Mühendisi Özlem DEMİREL SÜNGÜ İMZA Şehir Plancısı		
ÖNERİLEN KORUMA :	İlgili yerel yönetim ve güvenlik birimince alanın sık sık kontrolünün yapılması ve yerel halkın konuya ilişkin bilgilendirilmesi korumaya ilişkin ivedilikle alınması gereken önlemlerdir.			KONTROL EDEN Deniz DURDU İMZA Müdür V.		
YAYIN DİZİSİ				T.C. KÜLTÜR VE TURİZM BAKANLIĞI İZMİR 2 NUMARALI KÜLTÜR VARLIKLARINI KORUMA BÖLGE KURULU MÜDÜRLÜĞÜ		
GÖZLEMLER :	Yüzeyde görülen seramikler Roma Dönemine ve Geç Roma Dönemine ayrıca sırlı Bizans ve Osmanlı dönemi tarihlenmektedir. Yine yüzeyde çok sayıda döneri özellikleri arz eden çatı kiremitleri ve günlük kullanım kaplarına ait parçalar bulunmaktadır. Alan bu hali ile Antik Dönem kırsal yerleşmelerinin korunan bir örneği olarak bölge yerleşmeleri açısından önem arz etmektedir.			İZMİR 2 NUMARALI KÜLTÜR VARLIKLARINI KORUMA BÖLGE KURULUNUN REVİZYON KORUMA KURULU ONAYI 29.09.2020 GÜN VE 1343 SAYILI KARARI EKİDİR		

ASLI GİCİDİR

Deniz DURDU  
Müdür V.

HARİTALAR

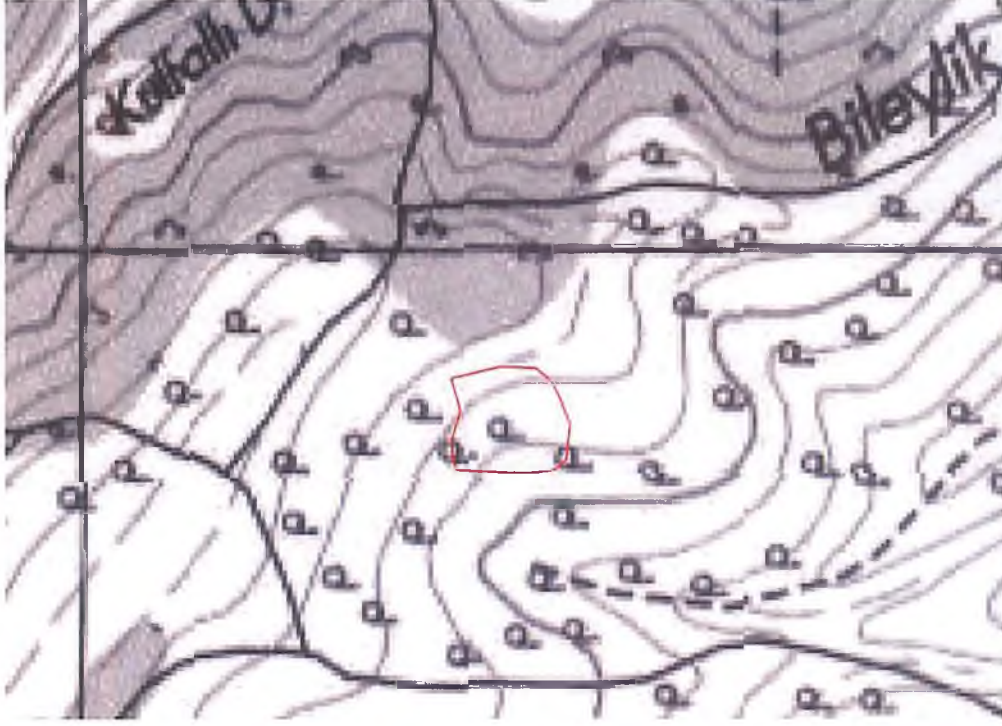

FOTOĞRAFLAR





