



T.C.

KÜLTÜR VE TURİZM BAKANLIĞI
İZMİR 2 NUMARALI KÜLTÜR VARLIKLARINI KORUMA BÖLGE KURULU
KARAR

TOPLANTI TARİHİ VE NO : 27.08.2020-523

35.02/225

KARAR TARİHİ VE NO : 27.08.2020-13258

Toplantı Yeri
İZMİR

İzmir ili, Bergama ilçesi, Zafer Mahallesi sınırları içerisinde bulunan, tapunun 238 ada 20 parseline kayıtlı kamu orta malı niteliğindeki taşınmazının bir bölümünün arkeolojik sit niteliği taşıdığı tespiti kapsamında 2863 sayılı kanunun 7. maddesi doğrultusunda İzmir 2 Numaralı Kültür Varlıklarını Koruma Bölge Kurulu Müdürlüğünün 04.05.2020 tarihli ve E.326730 sayılı yazısı ile istenilen kurum görüşlerinin iletildiği cevabi yazılar ve konuya ilişkin olarak Kurul Müdürlüğü uzmanlarınca hazırlanan 20.08.2020 tarihli ve 336351 sayılı ile Müdürlük kayıtlı rapor okundu, ekleri incelendi. Yapılan görüşmeler sonunda;

İzmir ili, Bergama ilçesi, Zafer Mahallesi mülki hudutlarında, 238 ada 20 parsel numaralı taşınmaz üzerinde bulunan ve kararımız eki 1/2000 ölçekli kadastral pafta üzerinde sınırları ve köşe nokta koordinatları belirtilen alanın 3. (üçüncü) derece Arkeolojik Sit olarak tescillenmesine, ekli sit fişinin uygun olduğuna karar verildi.

İZMİR İLİ, BERGAMA İLÇESİ, ZAFER MAHALLESİ
(Ö:1/2000-ANTİK KANALİZASYON PLANI)

238/1

238/20

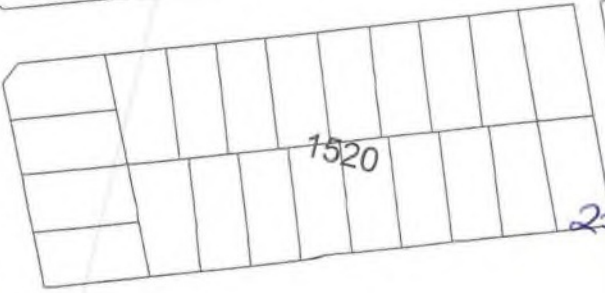
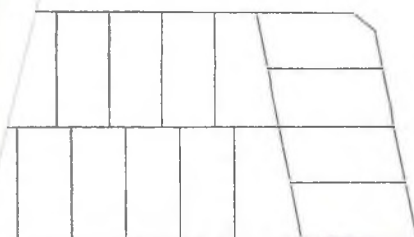
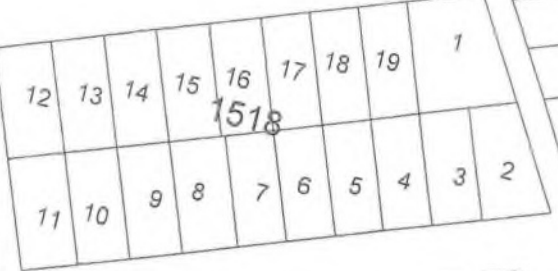
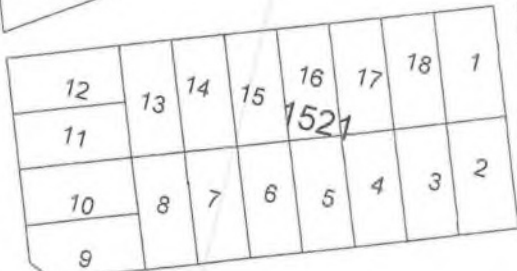
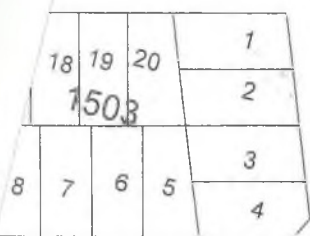
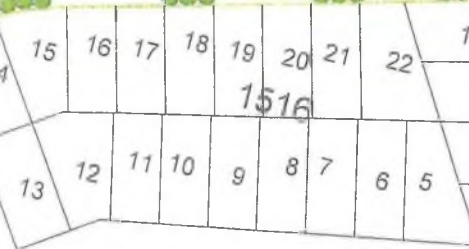
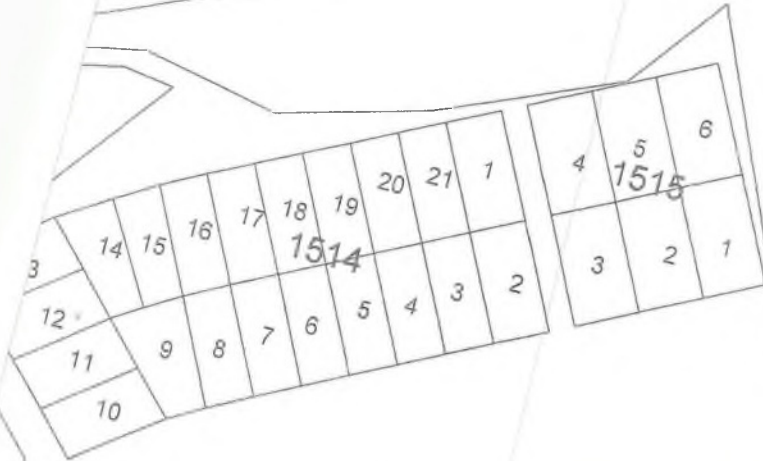

UTM ED 50, 6 DERECELİK SİSTEMİ
GÜNCEL KADASTRAL DURUM İÇİN

İZMİR İLİ BERGAMA İLÇESİ ZAFER MAHALLESİ
KÜLTÜR VE TURİZM BAKANLIĞI
KÜLTÜR VARLIKLARINI KORUMA VE GELİŞTİRME GENEL MÜDÜRLÜĞÜ
İZMİR ŞİŞLİ MÜHÜRÜ

KONSEYİ	KÜLTÜR VARLIKLARI KORUMA ENVANİTERİ K.V.K.E.	S İ T	ENVANTER NO	3	5	0	2	/	2	2	5
TÜRKİYE	KÜLTÜR VARLIKLARI VE MÜZELER GENEL MÜDÜRLÜĞÜ		HARİTA NO								
İLİ : İzmir	İLÇESİ: Bergama	MAHALLE KÖY VEYA MEVKİİ:	Zafer	KADASTRO PAFTA :	ADA	PARSEL					
ADI : Künk hattı.					238	20					
GENEL TANIM : İzmir İli, Bergama İlçesi, Zafer Mahallesi sınırları içerisinde kalan, tapunun 238 ada 20 numaralı parseline kayıtlı taşınmazda daha önceki yıllarda yol çalışması yapılmış olduğu görülmüş ve yapılan bu çalışmada yolun kuzybatısındaki yamaçta şev bırakıldığı tespit edilmiş. Yol boyunca bırakılan şevli alanda yapılan incelemede ise yola paralel olarak devam eden Geç Roma Dönemi'ne ait künk hattı, in-situ olan temel duvar uzantısı, in-situ olmayan mermer mimari parçalar ve amorf durumda seramik parçalar tespit edilmiştir.. Geç Roma Dönemine ait künk hattı muhtemelen taşınmazın güneydoğusunda bulunan Roma Hamamı (Kleopatra Güzellik Ilıcası) na su taşıyan iletim hattına ait olmalıdır. Yapılan incelemelere istinaden alan 3.(üçüncü) Derece Arkeolojik Sit Alanı olarak tescil niteliği taşımaktadır.											
ŞİMDİKİ TEHLİKELER : Kaçak kazılar,ormancılık faaliyetleri.											
ŞİMDİKİ DURUM Ormancılık faaliyetleri yapılan korumasız bir alan. 3 (üçüncü) derece Arkeolojik Sit											
ŞİMDİKİ KORUMA Yok.											
ÖNERİLEN KORUMA : Kolluk kuvvetleri tarafından sıklıkla denetlenmeli.											
YAYIN DİZİSİ											
GÖZLEMLER : Yapılan incelemelerde Geç Roma Dönemi'ne ait künk hattı, in-situ olan temel duvar uzantısı, in-situ olmayan mermer mimari parçalar ve amorf durumunda seramik parçalar tespit edilmiştir. Geç Roma Dönemine ait künk hattı muhtemelen taşınmazın güneydoğusunda bulunan Roma Hamamı (Kleopatra Güzellik Ilıcası) na su taşıyan iletim hattına ait olmalıdır.											
KORUMA DERESESİ											
HAZIRLAYANLAR 27/08/2020 Gökçe GÜLLÜ İMZA Müze Araştırmacısı											
Berrin Gökçen YILDIRIM İMZA Şehir Plancısı											
KONTROL EDEN Deniz DURDU İMZA Müdür V. KORUMA KURULU KARARLARI											
REVİZYON KORUMA KURULU ONAYI											

HARİTALAR



FOTOĞRAFLAR



