



T.C.

KÜLTÜR VE TURİZM BAKANLIĞI
İZMİR 2 NUMARALI KÜLTÜR VARLIKLARINI KORUMA BÖLGE KURULU
KARAR

TOPLANTI TARİHİ VE NO : 08.12.2020-539

45.15/88

KARAR TARİHİ VE NO : 08.12.2020-13697

Toplantı Yeri
İZMİR

Manisa ili, Selendi ilçesi, Çanşa Mahallesi, şahıs mülkiyetindeki, 228 ada, 25 parselin ve çevresinin bir bölümünün arkeolojik sit niteliği taşıdığı tespiti kapsamında 2863 sayılı kanunun 7. maddesi doğrultusunda İzmir 2 Numaralı Kültür Varlıklarını Koruma Bölge Kurulu Müdürlüğünün 02.10.2020 tarihli ve E.735541 sayılı yazısı ile istenilen kurum görüşlerinin iletildiği cevabi yazılar ve konuya ilişkin olarak Kurul Müdürlüğü uzmanlarınca hazırlanan 07.12.2020 tarihli ve 504474 sayı ile Müdürlük kayıtlı rapor okundu, ekleri incelendi. Yapılan görüşmeler sonunda;

Manisa ili, Selendi ilçesi, Çanşa Mahallesi, şahıs mülkiyetindeki 228 ada, 25 parsel ve çevresinde kararımız eki 1/2000 ölçekli haritada koordinatları belirtilen alanın 3. (üçüncü) derece Arkeolojik Sit olarak tescillenmesine, ekli sit fişinin uygun olduğuna, karar verildi.

Manisa İli, Selendi İlçesi, Çanşa Mahallesi
(Göztepe Mevkii Arkeolojik Alanı Ölçek:1/2000)

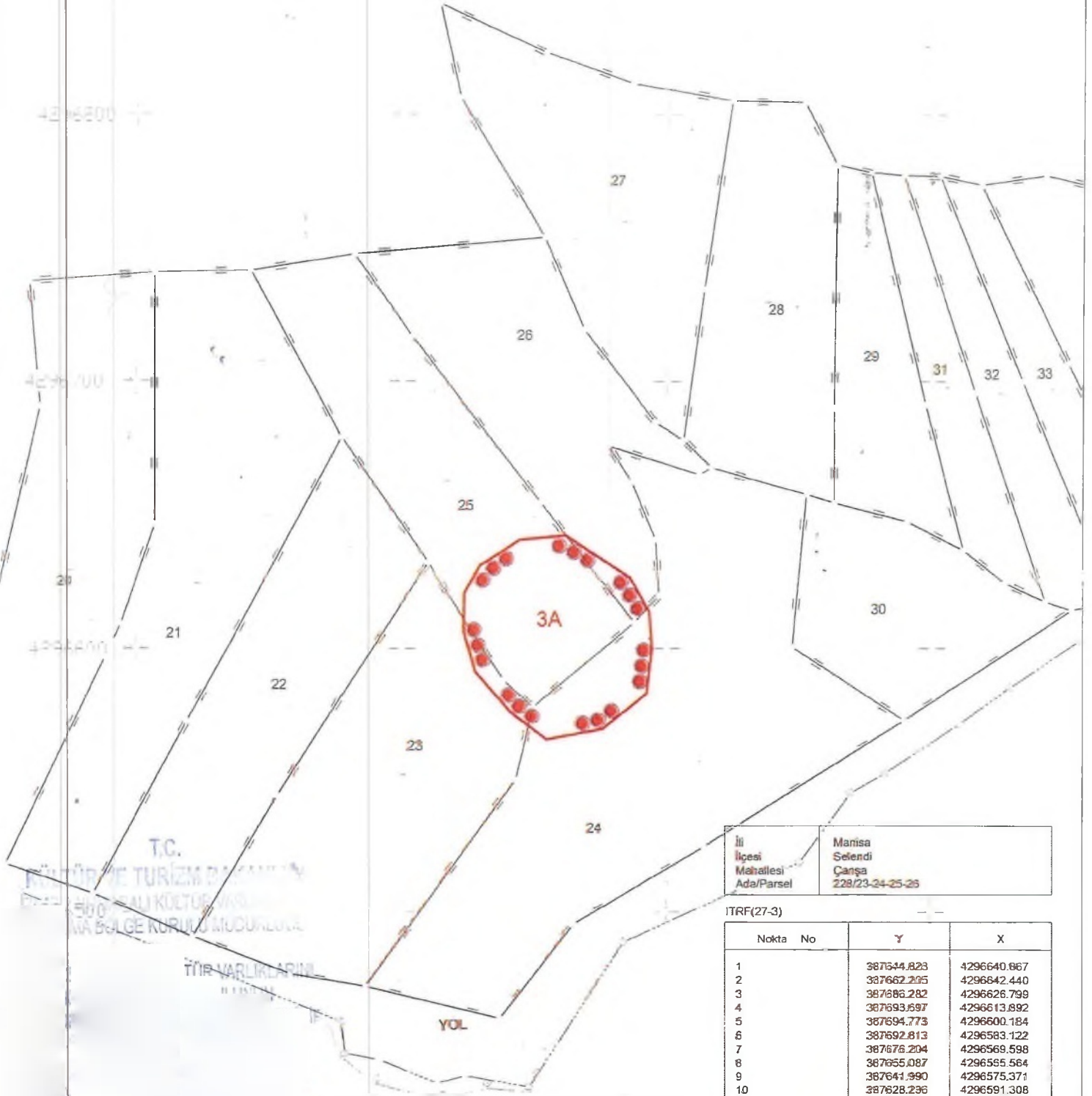

İli
İlçesi
Mahallesi
Ada/Parsel

Manisa
Selendi
Çanşa
229/23-24-25-26

ITRF(27-3)

Nokta No	Y	X
1	387544.823	4296640.967
2	387662.295	4296642.440
3	387686.282	4296626.799
4	387693.697	4296613.892
5	387694.773	4296600.184
6	387692.813	4296583.122
7	387676.204	4296569.598
8	387655.087	4296555.564
9	387641.990	4296575.371
10	387628.236	4296591.308
11	387623.669	4296606.591
12	387624.086	4296621.000
13	387629.764	4296631.261

●●●●●●●●●●●●●●●● :3.(ÜÇÜNCÜ) DERECE ARKEOLOJİK SİT SINIRI

NOT: GÜNCEL KADASTRAL DURUM İÇİN İLGİLİ KADASTRO MÜDÜRLÜĞÜ BİRİMİNE BAŞVURULMASI GEREKMEKTEDİR.

UTM ITRF 96.3 DERECELİK SİSTEMDE HAZIRLANMIŞTIR

AVRUPA KONSEYİ	KÜLTÜREL VARLIKLARI KORUMA ENVANTERİ	K.V.K.E.	SİT	ENVANTER NO	45.15/88
TÜRKİYE	KÜLTÜR VARLIKLARI VE MÜZELER GENEL MÜDÜRLÜĞÜ			HARİTA NO	
İLİ: MANİSA	İLÇESİ: Selendi	MAHALLE - KÖY VEYA MEVKİİ: Çanşa		KADASTRO PAFTA:	ADA: PARSEL:
ADL: Göztepe Arkeolojik Alanı					
GENEL TANIM: Manisa ili, Selendi ilçesi, Çanşa Mahallesi sınırları içerisindeki orman arazisi üzerinde yaklaşık olarak ED50(UTM06) Y:648266 X:4295660 koordinatlarında olduğu görülmüştür.Söz konusu alan yükseltisi iş makinesi ile düzleştirilmiş olup, alanda çok sayıda kaçak kazı çukuru bulunmaktadır.					
ŞİMDİKİ TEHLİKELER : Kaçak kazılar.					
ŞİMDİKİ DURUM: Korunmasız.					
SİT POTANSİYELİ: 3. (Üçüncü) Derece Arkeolojik Sit.					
ŞİMDİKİ KORUMA: Yok.					
ÖNERİLEN KORUMA : 3. (Üçüncü) Derece Arkeolojik Sit.					
YAYIN DİZİSİ:					
GÖZLEMLER : İş makinesi ile düzleştirilen alanda çok sayıda kaçak kazı çukuru olup kaçak kazı ve çevresinde yoğun miktarda çeşitli dönemlere tarihlenen keramik parçalarına rastlanılmıştır. Alanda ayrıca sıra taş dizisi; duvar kalıntısı görülmüş olup mahiyeti anlaşılamamıştır.					
HAZIRLAYANLAR 07.12.2020 Gökçe GÜLLÜ İMZA Müze Araştırmacısı Pervin TAŞKIRAN TIRPAN İMZA Şehir Plancısı KONTROL EDEN Deniz DURDU İMZA Müdür V. KORUMA KURULU KARARLARI					
REVİZYON KORUMA KURULU ONAYI					
REVİZYON KORUMA KURULU ONAYI					

HARİTA - FOTOĞRAFLAR :



