

T.C.  
KÜLTÜR VE TURİZM BAKANLIĞI  
ESKİŞEHİR KÜLTÜR VARLIKLARINI KORUMA BÖLGE KURULU

KARAR

**Toplantı Tarih ve no:** 28.05.2021 – 372  
**Karar Tarih ve no :** 28.05.2021 – 9683

**Toplantı Yeri**  
**ESKİŞEHİR**

Eskişehir İli, Tepebaşı ilçesi Kozkayı Mahallesinde yapılması planlanan enerji hattına ilişkin Osmangazi Elektrik Dağıtım Anonim Şirketi Temsilciliğinin 08.12.2020 tarihli ve 158412 sayılı yazısı üzerine, Tekkeüstü Mevkii'nde Kurul Müdürlüğü uzmanlarınca tespit edilen arkeolojik alanın Tekkeüstü Arkeolojik Alanı adıyla III. (Üç) Derece Arkeolojik Sit Alanı olarak tescil edilmesine ilişkin hazırlanan Kurul Müdürlüğü uzmanlarının 25.01.2021 tarih ve 576852 sayılı yerinde inceleme raporu, kurum görüşlerinin ve kadastral verilerin istendiği Kurul Müdürlüğünün 27.01.2021 tarih ve 1075802 sayılı; 09.03.2021 tarih ve 1197363 sayılı ile 19.04.2021 tarih ve 1331582 sayılı yazıları, Kurum görüşlerinin iletildiği yazılar, Kurul Müdürlüğü uzmanlarının 27.05.2021 tarih ve 766123 sayılı dosya inceleme raporu, koordinatlı sit sınırı krokisi, sit sınırlarının işaretlendiği kadastral kroki, tescil fişi, fotoğrafları ve dosyası incelendi, yapılan görüşmeler sonucunda;

Eskişehir ili, Tepebaşı ilçesi Kozkayı Mahallesi, Tekkeüstü Mevkii'nde tespit edilen ve 2863 sayılı Kanun'un 6. Maddesi kapsamında korunması gerekli kültür varlıklarından olan alanın Tekkeüstü Arkeolojik Alanı adıyla III. (Üç) Derece Arkeolojik Sit alanı olarak tesciline, hazırlanan tescil fişinin, koordinatlı sit sınırı krokisinin, sit sınırlarının aktarıldığı kadastral krokinin ve Geçiş Dönemi Koruma Esasları ve Kullanma Şartlarının uygun olduğuna, sit sınırları içerisinde 2863 sayılı Kanun ve ilgili mevzuat kapsamında gerekli izinler alınmadan herhangi bir fiziki ve inşai müdahalede bulunulmamasına karar verildi.

KOORDİNATLI ARKEOLOJİK SİT SINIRI KROKİSİ

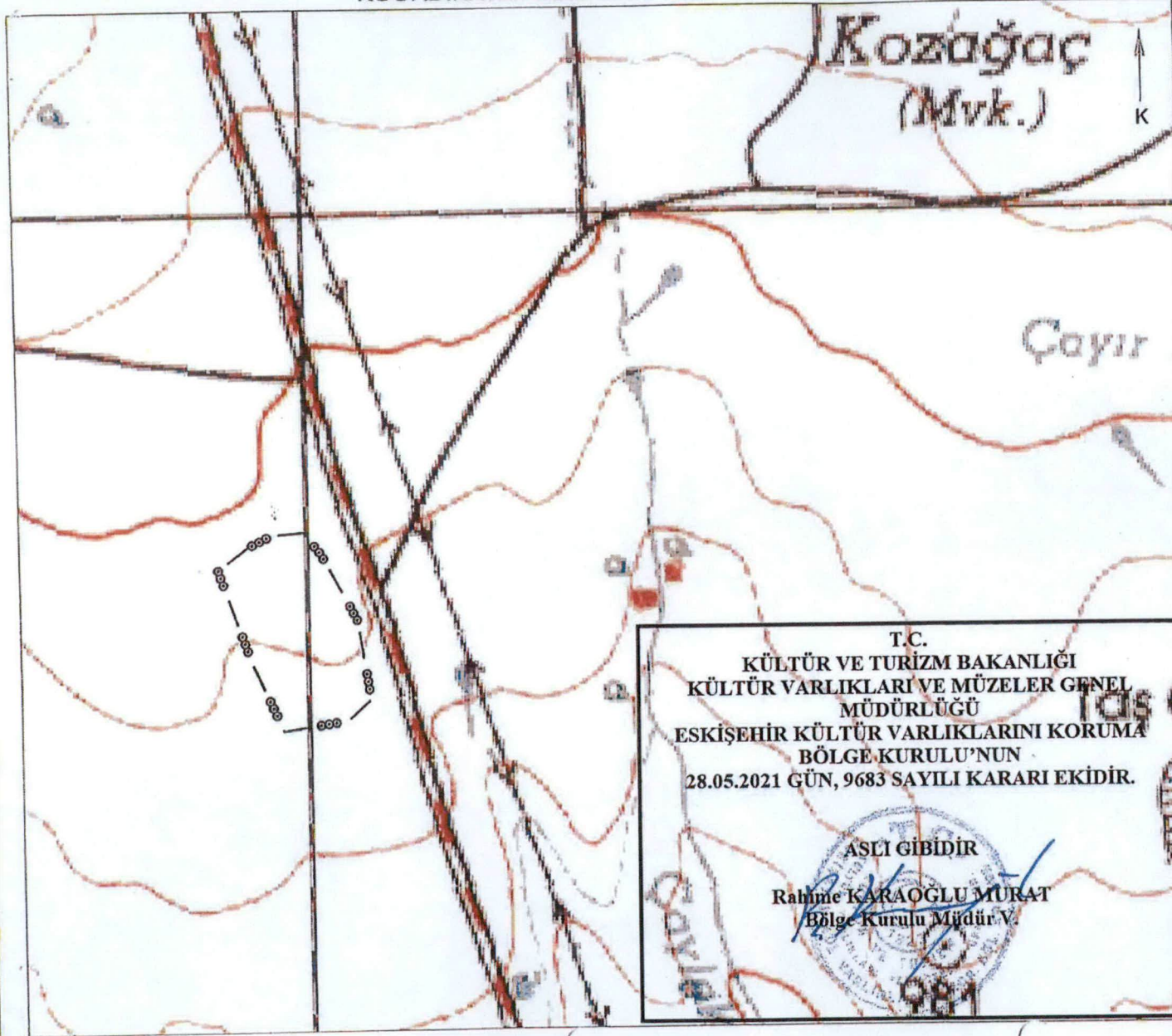

T.C.  
KÜLTÜR VE TURİZM BAKANLIĞI  
KÜLTÜR VARLIKLARI VE MÜZELER GENEL  
MÜDÜRLÜĞÜ  
ESKİŞEHİR KÜLTÜR VARLIKLARINI KORUMA  
BÖLGE KURULU'NUN  
28.05.2021 GÜN, 9683 SAYILI KARARI EKİDİR.

ASLI GİBİDİR  
Rahime KARAĞLU MURAT  
Bölge Kurulu Müdür V.

İl	Eskişehir
İlçe	Tepebaşı
Mah.	Kozkayı
Pafta	I24-B2
Adı	Tekkeüstü Arkeolojik Alanı
Tür/Derece	III.(Üç) Der. Arkeolojik Sit
Ölçek	1/Kroki
--- ooo ---	III.(Üç) Der. Ark. Sit Sınırı

III.(Üç) Derece Sit Sınırı  
Koordinat Listesi

ED50-6° DOM33

Nokta No	Y	X
1	285001.138	4418679.032
2	285018.922	4418656.738
3	285055.278	4418589.271
4	285068.145	4418509.360
5	285043.855	4418487.973
6	284978.881	4418478.192
7	284948.592	4418547.516
8	284916.294	4418641.256
9	284947.010	4418664.894
10	284969.747	4418676.438

ED50-3° DOM30

Nokta No	Y	X
1	541530.393	4417532.251
2	541548.913	4417510.570
3	541587.509	4417444.372
4	541603.050	4417364.950
5	541579.496	4417342.763
6	541514.896	4417330.806
7	541482.300	4417399.064
8	541446.878	4417491.653
9	541476.778	4417518.305
10	541499.111	4417528.605

KAVACIK MAHALLESİ

11749

T.C.  
KÜLTÜR VE TURİZM BAKANLIĞI  
KÜLTÜR VARLIKLARI VE MÜZELER  
GENEL MÜDÜRLÜĞÜ  
ESKİŞEHİR KÜLTÜR VARLIKLARINI  
KORUMA BÖLGE KURULU'NUN  
28.05.2021 GÜN, 9683 SAYILI KARARI  
EKİDİR.

ASLI GIBİDİR

Rahime KARAOĞLU MURAT  
Bölge Kurulu Müdürü V.

NOT: ESKİŞEHİR KADASTRO MÜDÜRLÜĞÜNÜN 27.04.2021 TARİHLİ VE 1254569 SAYILI YAZISI EKİNDEN ALINMIŞTIR.

AVRUPA KONSEYİ	KÜLTÜREL VARLIKLARI KORUMA ENVANTERİ K.V.K.E		SİT	ENVANTER NO:	
TÜRKİYE	ESKİŞEHİR KÜLTÜR VARLIKLARINI KORUMA BÖLGE KURULU			HARİTA NO:	
İli: Eskişehir	İlçesi: Tepebaşı	Mahalle veya Köyü: Kozkayı Mahallesi	Pafta:	Ada:	Parsel:
Adı:	Tekkeüstü Arkeolojik Alanı				
Tepebaşı İlçesi, Kozkayı mahallesinin yaklaşık 1,5 km. kuzeyinde, Kozkayı-Sulukarağaç Mahallesi asfalt yolunun batı bitişiğindeki tarla vasfı alanda olasılıkla Geç Roma-Doğu Roma Dönemine tarihlenen pişmiş toprak levha ve seramik parçalarına rastlanılmıştır. Alanın coğrafik yapısından ve yüzeyde tespit edilen seramik parçalarından alanın düz bir yerleşim olduğu düşünülmektedir. Tespit edilen alanın 1,4 km. güney-güneybatısında Çukurambar Deresi Arkeolojik Alanı, 2,8 km. güneyinde de Kozkayı Kumbağı Höyük bulunmaktadır.					
Koruma Şimdiki Tehlikeler: Herhangi bir koruma yoktur.					
Şimdiki Durum: Kozkayı Mahallesinden Tekkeüstü Mevkine giden yoldan ulaşım sağlanabilmektedir.			Koruma Derecesi: III. (Üç) Derece Arkeolojik Sit		
Sit Potansiyeli: Yüzeysel araştırması yapılabilir.			HAZIRLAYANLAR : TARİH: 25.01.2021		
Şimdiki Koruma: Herhangi bir koruma yoktur.			Arda AKÇEL Müze Araştırmacı		
			Bülent OKTA Arkeolog		
Önerilen Koruma: Tescilinden sonra İlçe Jandarma Komutanlığına ve Muhtarlığına ilan yapılması.			KONTROL EDEN:		
T.C. KÜLTÜR VE TURİZM BAKANLIĞI KÜLTÜR VARLIKLARI VE MÜZELER GENEL MÜDÜRLÜĞÜ ESKİŞEHİR KÜLTÜR VARLIKLARINI KORUMA BÖLGE KURULU'NUN Yayın Dizisi: 28.05.2021 GÜN, 9683 SAYILI KARARI EKİDİR.			Rahime KARAOĞLU MURAT Bölge Kurulu Müdür V.		
			REVİZYON: GEEAYK ONAYI:		
Gözlemler:			Kurul İsmi: Kurul Karar Tarihi: Kurul Karar No:		
ASLI GİBİDİR			Rahime KARAOĞLU MURAT Bölge Kurulu Müdür		
