

T.C.
KÜLTÜR VE TURİZM BAKANLIĞI
Bursa Kültür Varlıklarını Koruma Bölge Kurulu
KARAR

16.09.45

Toplantı Tarihi ve No : 15/12/2020 - 461
Karar Tarihi ve No : 15/12/2020- 10081

Toplantı Yeri
BURSA

Bursa ili, Kestel ilçesi, Kozluören Mahallesi, sit alanları dışındaki Karadiken mevkiinde Devletin hüküm ve tasarrufu altındaki tapulama harici alanda gerçekleştirilen kaçak kazı sonucunda ortaya çıkan mezar kalıntısına yönelik olarak tespit çalışması sonuçlarının iletilen kurum görüşleri doğrultusunda değerlendirilmesi ve geçiş dönemi koruma esasları ve kullanma şartlarının belirlenmesine ilişkin Karayolları 14.Bölge Müdürlüğünün 23/10/2020 tarihli ve 247768 sayılı yazısı; Bursa Büyükşehir Belediye Başkanlığının 23/10/2020 tarihli ve 156209 sayılı, 03/11/2020 tarihli ve 160773 sayılı, 10/11/2020 tarihli ve 165102 sayılı, 25/11/2020 tarihli ve 172445 sayılı yazıları; Çevre ve Şehircilik İl Müdürlüğünün 09/11/2020 tarihli ve 59445 sayılı yazısı; Kestel Belediye Başkanlığının 19/11/2020 tarihli ve 12405 sayılı yazısı ile Koruma Bölge Kurulu Müdürlüğünün 14/10/2020 tarihli ve 421946 ve 14/12/2020 tarihli ve 515233 sayılı uzman raporları okundu ekleri ve ilgili dosyası incelendi, yapılan görüşmeler sonucunda;

Bursa ili, Kestel ilçesi, Kozluören Mahallesi, sit alanları dışındaki Karadiken mevkiinde Devletin hüküm ve tasarrufu altındaki tapulama harici alanda gerçekleştirilen kaçak kazı sonucunda ortaya çıkan mezar kalıntısının 2863 sayılı Kanununun, 6. Maddesinde belirtilen özellikleri taşıması nedeniyle karar eki paftada sınırları işaretli ve koordinatları belirtilen alanın, 2863 sayılı Kanunun 7. maddesi gereğince ve Kültür ve Tabiat Varlıklarını Koruma Yüksek Kurulu'nun 05/11/1999 tarih ve 658 sayılı ilke kararı dikkate alınarak 1. derece arkeolojik sit alanı olarak tescil edilmesine, sit fişinin uygun olduğuna;

2863 sayılı Kanununun 7. maddesi gereğince, kararımız ekinde belirlenen Geçiş Dönemi Koruma ve Kullanma Koşullarının 3 yıl süre ile geçerli olduğuna;

Kaçak kazılarla ilgili olarak başlatıldığı anlaşılan yasal soruşturmanın sonucundan Koruma Bölge Kurulu Müdürlüğüne bilgi verilmesine;

Kaçak kazı çukurlarının, can ve mal güvenliği açısından, adli tahkikatın tamamlanmasının ardından Müze Müdürlüğü uzmanları denetiminde belediyesince kapatılmasına karar verildi.

AVRUPA KONSEYİ	DOĞAL VE KÜLTÜREL VARLIKLARI KORUMA ENVANTERİ D.K.V.K.E		SİT	ENVANTER NO:
TÜRKİYE	KÜLTÜR VARLIKLARI VE MÜZELER GENEL MÜDÜRLÜĞÜ			HARİTA NO:
İLİ: BURSA	İLÇESİ: KESTEL	MAHALLE: KOZLUÖREN	KADASTRO: Tapulama Harici	
ADI: KARADİKEN MEZARI				
GENEL TANIM: Alan, Bursa-İnegöl karayolunun 350m. kadar doğusundadır. Kuzey-güney doğrultulu bir sırtın çeşitli noktalarında kazı çukurları gözlemlenmiştir. Hakim noktadaki kazı çukur içerisinde yerel kayalarla oluşturulmuş mezar tespit edilmiştir. Söz konusu mezar ve çevresi, diğer kazı çukurları ve alan bütününde herhangi bir kültür varlığına rastlanılmamıştır. Mezar tarihlendirilememektedir.				
ŞİMDİKİ TEHLİKELER: Alanda çok sayıda kaçak kazı çukuru bulunmaktadır.				
ŞİMDİKİ DURUM: Taşınmaz kayalık ve çalılık vasfındadır.				
ŞİT POTANSİYELİ: 1.derece Arkeolojik Sit potansiyeli taşımaktadır.			KORUMA DERECESİ: 1. derece ARKEOLOJİK SİT	
ŞİMDİKİ KORUMA: Korunmamaktadır.			HAZIRLAYANLAR Koray TAŞDEMİR-Arkeolog Selçuk ÇAPRAK-Arkeolog	
ÖNERİLEN KORUMA: 1. derece Arkeolojik Sit olarak tescil edilmesi.			KONTROL EDEN Erdal ÇETİNDAG-Koruma Bölge Kurulu Müdürü	
YAYIN DİZİSİ: Rastlanılmamıştır.				
GÖZLEMLER:				

HARİTALAR, FOTOĞRAFLAR

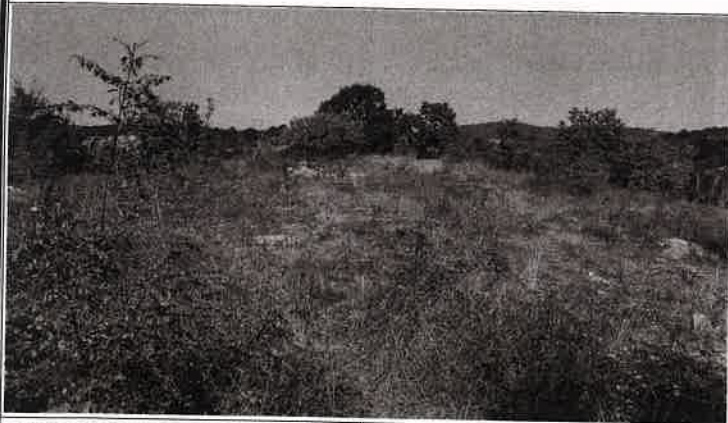

Bursa Kültür Varlıklarını Koruma Bölge Kurulunun

15/12/2020 gün ve 10081 sayılı karar ile

15/12/2020

Bşk.	
Bşk. Yard.	
Üye	
Üye	
Üye	
Üye	
Temsilci Üye	
Temsilci Üye	
Temsilci Üye	
Temsilci Üye	

ASLI GİBİDİR

Erdal ÇETİNDAG
Koruma Bölge Kurulu Müdürü

A 1

Tescil Harici Alan

MEZAR YERİ

Enlem: 40 148434 Boylam: 29 384563

3

132

2

11

4

112

9

4

12

10

Kestel-Kozluören Tapulama Alanı

İnegöl-Şehitler Tapulama Alanı

1. DERECE ARKEOLOJİK SİT KÖŞE KOORDİNAT LİSTESİ

NoktaNo	Y	X	NoktaNo	Y	X
X0	447637.707	4446383.071	X1	447637.707	4446375.998
X2	447637.219	4446389.778	X3	447636.976	4446368.804
X4	447636.122	4446362.219	X5	447636.000	4446397.826
X6	447634.415	4446354.659	X7	447634.354	4446406.240
X8	447632.342	4446347.464	X9	447630.513	4446342.099
X10	447628.440	4446339.293	X11	447623.318	4446335.025
X12	447619.050	4446333.196	X13	447614.294	4446332.952
X14	447610.087	4446403.923	X15	447608.075	4446336.366
X16	447603.076	4446341.488	X17	447601.307	4446403.070
X18	447597.343	4446385.632	X19	447597.101	4446348.804
X20	447595.637	4446359.292	X21	447595.392	4446378.315
X22	447595.393	4446371.487			

(ED-50 3 Derece)

BURSA İLİ, KESTEL İLÇESİ, KOZLUÖREN MAHALLESİ, KARADİKEN MEZARI

Büyük Kurulunun
3. DERECE ARKEOLOJİK SİT SINIRI

ÖLÇEK : 1 / 1500

15/12/2020 gün ve 10081...sayılı
karar ekidir.ASİ GİBİDİR
Erdal ÇETİNDAR
Koruma Bölgesi Sorumlusu

15/12/2020

Bşk.	
Bşk.Yrd.	
Üye	
Üye	
Üye	
Üye	
Üye	
Üye	
Temsilci Üye	
Temsilci Üye	
Temsilci Üye	
Temsilci Üye	

BURSA İLİ, KESTEL İLÇESİ, KOZLUÖREN MAHALLESİ
KARADİKEN MEZARI I. DERECE ARKEOLOJİK SİT ALANI
GEÇİŞ DÖNEMİ KORUMA ESASLARI VE KULLANMA ŞARTLARI

- 1) 2863 sayılı Kanununun 17.maddesi gereğince:
- Bu alanda, her ölçekteki plan uygulaması durmuştur.
 - Geçiş Dönemi Koruma Esasları ve Kullanma Şartları üç yıl süre için geçerlidir.
 - Üç yıl içinde Koruma Amaçlı İmar Planı hazırlatılarak, Koruma Bölge Kuruluna iletilecektir.
 - Belirtilen süre içerisinde Koruma Amaçlı İmar Planının onaylanması halinde Geçiş Dönemi Koruma Esasları ve Kullanma Şartları ortadan kalkacaktır.
 - Koruma Amaçlı İmar Planı, üç yıllık süre içinde zorunlu nedenlerle yapılamadığı takdirde gerekçeleri belirtilerek başvurulması halinde süre uzatılabilir.
- 2) Kültür ve Tabiat Varlıklarını Koruma Yüksek Kurulunun 05/11/1999 tarihli ve 658 sayılı İlke Kararı dikkate alınarak I.derece Arkeolojik Sit alanında:
- Resmi ve özel kuruluşlarca zorunlu durumlarda yapılacak alt yapı uygulamaları için müze müdürlüğünün görüşüyle Koruma Bölge Kurulunda değerlendirilecektir.
 - Ağaçlandırma, ağaç sökülmesi, seracılık vb. faaliyetler ile tarımsal faaliyetlerle ilgili olarak tabii zemin kotu altında yapılacak hertürlü uygulama için Koruma Bölge Kurulundan izin alınacaktır.
 - Taş, toprak, kum vb. alınmayacak, kireç, taş, tuğla, mermer, kum, maden vb. ocakların açılmayacak, toprak, çürük, çöp, sanayi atığı ve benzeri malzeme dökülmeyecektir.

Bursa Kültür Varlıklarını Koruma
Bölge Kurulunun
15/12/2020...gün ve 1.0081...sayılı
karar ekidir.

ASLI GİBİDİR

ERDAL ÇETİNDAG
Koruma Bölge Kurulu Müdürü

15/12/2020

Bşk.	
Bşk.Yrd.	
Üye	
Üye	
Üye	
Üye	
Üye	
Temsilci Üye	
Temsilci Üye	
Temsilci Üye	
Temsilci Üye	