



T.C.

KÜLTÜR VE TURİZM BAKANLIĞI
İZMİR 2 NUMARALI KÜLTÜR VARLIKLARINI
KORUMA BÖLGE KURULU
KARAR

TOPLANTI TARİHİ VE NO : 11.09.2020-527

45.07/945

KARAR TARİHİ VE NO : 11.09.2020-13368

Toplantı Yeri
İZMİR

Manisa ili, Salihli ilçesi, Gökköy Mahallesi, Kurulumuzun 23.07.2020 tarihli ve 13066 sayılı kararıyla tescil edilen 3. (Üçüncü) Derece Arkeolojik site ilişkin 13066 sayılı karar eki 1/25000 ölçekli haritada yer alan parsel numaralarındaki maddi hatanın düzeltilmesinin gerektiğinin belirtildiği Kurul Müdürlüğü uzmanlarınca hazırlanan 11.09.2020 tarih ve 371455 sayılı ile kayıtlı rapor okundu, işlem dosyası incelendi, yapılan görüşmeler sonunda;

Manisa ili, Salihli ilçesi, Gökköy Mahallesi, tapuda, maliye hazinesine tarla vasfıyla kayıtlı 241 ada 5 ve 6 parseller (kısmen) ile, maliye hazinesine orman vasfıyla kayıtlı 181 ada 1 parselde (kısmen) yer alan, Kurulumuzun 23.07.2020 tarihli ve 13066 sayılı kararı ile tescilli 3. (Üçüncü) Derece Arkeolojik site ilişkin, 13066 sayılı karar eki 1/25000 ölçekli haritada sehven 241 ada 4 parsel olarak belirtilmiş olan parsel numarasının 241 ada 6 parsel olarak düzeltilmesine, kararımız eki haritanın ve tescil fişinin uygun olduğuna, karar verildi.

MANİSA İLİ, SALIHLI İLÇESİ, GÖKKÖY MAHALLESİ

241 ADA, 5 PARSEL; 241 ADA, 6 PARSEL; 181 ADA, 1 PARSEL - (KISMEN)

0:1/25000

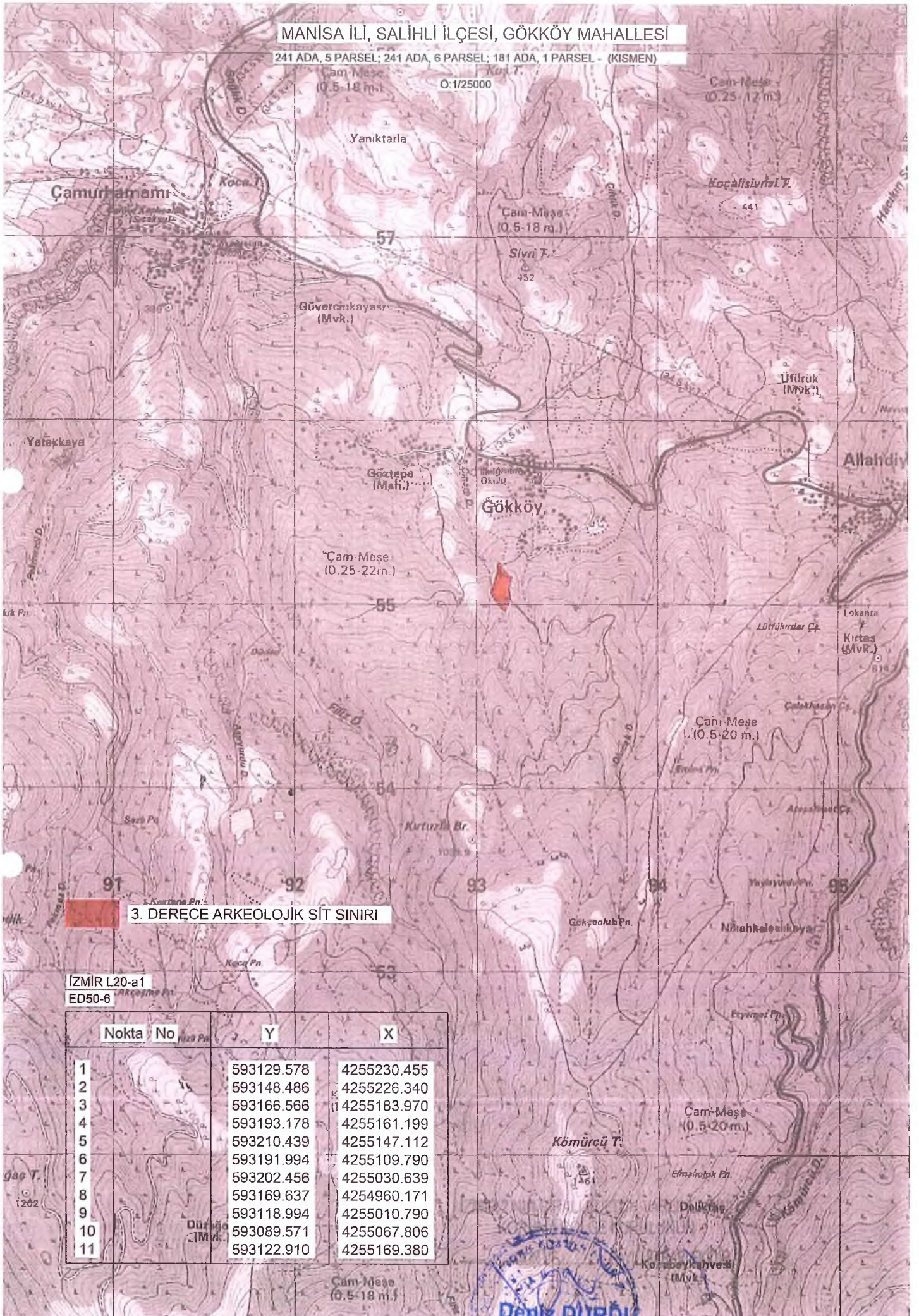

3. DERECE ARKEOLOJİK SİT SINIRI

İZMİR L20-a1

ED50-6

Nokta No	Y	X
1	593129.578	4255230.455
2	593148.486	4255226.340
3	593166.566	4255183.970
4	593193.178	4255161.199
5	593210.439	4255147.112
6	593191.994	4255109.790
7	593202.456	4255030.639
8	593169.637	4254960.171
9	593118.994	4255010.790
10	593089.571	4255067.806
11	593122.910	4255169.380



AVRUPA KONSEYİ	KÜLTÜREL VARLIKLARI KORUMA ENVANTERİ	K.V.K.E.	ENVANTER NO	45.07/945
TÜRKİYE	KÜLTÜR VARLIKLARI VE MÜZELER GENEL MÜDÜRLÜĞÜ	SİT	HARİTA NO	
İLİ: MANİSA	İLÇESİ: SALİHLİ	MAHALLE - KÖY VEYA MEVKİİ: GÖKKÖY MAHALLESİ	KADASTRO PAFTA: L20-a1	ADA: 181 241 241
ADİ: Gökköy Arkeolojik Alanı 3. (Üçüncü) Derece Arkeolojik Sit				PARSEL: 1 6 5

GENEL TANIM: Gökköy Mahallesi yerleşiminin güneyinde büyük bir kısmını ormanlık sahada kalan arkeolojik alandır.

ŞİMDİKİ TEHLİKELER : Kaçak kazılar.

ŞİMDİKİ DURUM: Korunmasız.

SİT POTANSİYELİ: 3. (Üçüncü) Derece Arkeolojik Sit.

ŞİMDİKİ KORUMA: Yok.

ÖNERİLEN KORUMA : 3. (Üçüncü) Derece Arkeolojik Sit.

YAYIN DİZİSİ:

GÖZLEMLER Alanın genelinde antik döneme ve 13.yy a tarihlenen çömlek seramik (pithos ve diğer günlük kap parçaları) ve çatı kiremidî parçalarına rastlanılmıştır. Konumu itibariyle ovaya hâkim bir durumdadır.

HAZIRLAYANLAR 20/07/2020

Özlem GÜNDAY KOPARAL İMZA
Arkeolog

Pervin TAŞKIRAN TIRPAN İMZA
Şehir Plancısı

KONTROL EDEN

Deniz DURDU İMZA
Müdür V.

REVİZYON

KORUMA KURULU ONAYI

HARİTA - FOTOĞRAFLAR :

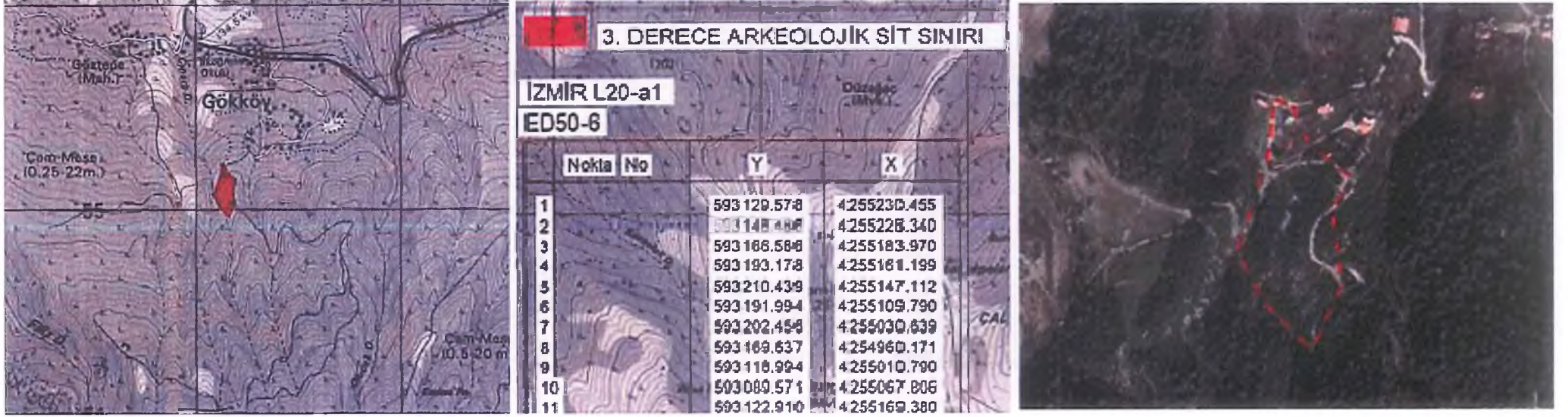



T.C.
KÜLTÜR VE TURİZM BAKANLIĞI
İZMİR 2 NUMARALI KÜLTÜR
VARLIKLARINI KORUMA BÖLGE
KURULU MÜDÜRLÜĞÜ