



T.C.

KÜLTÜR VE TURİZM BAKANLIĞI
İZMİR 2 NUMARALI KÜLTÜR VARLIKLARINI
KORUMA BÖLGE KURULU
KARAR

TOPLANTI TARİHİ VE NO : 01.04.2021-559

35.02/2131

KARAR TARİHİ VE NO : 01.04.2021-14344

Toplantı Yeri
İZMİR

İzmir ili, Bergama ilçesi, Durmuşlar Mahallesinde, tapuda hazine mülkiyetine kayıtlı mera vasıflı 125 ada 153 parsel ile Alibeyli Mahallesinde, tapuda mera vasfıyla hazine mülkiyetine kayıtlı 127 parsel, 124 parsel, 126 parsel numaralı taşınmazlar ile 126 parsel bitişiğindeki tescil harici alanda yer alan arkeolojik alanların tescil çalışmalarının tamamlanmasına ilişkin Kurulumuzun 29.12.2020 tarih ve 13809 sayılı kararı, 2863 sayılı Kanunun 7. Maddesi gereği Kurul Müdürlüğüne iletilmiş olan kurum görüşleri ile Kurul Müdürlüğü uzmanlarınca hazırlanan, Müdürlük evrak kaydında 01.04.2021 tarih ve 692743 sayı ile kayıtlı rapor okundu, ekleri ve işlem dosyası incelendi, yapılan görüşmeler sonunda;

İzmir ili, Bergama ilçesi, Durmuşlar Mahallesinde, tapuda hazine mülkiyetine kayıtlı 125 ada 153 parsel ile, Alibeyli Mahallesinde, tapuda mera vasfıyla hazine mülkiyetine kayıtlı 127 parsel ve 124 parseldeki arkeolojik alanlar ile 126 parsel numaralı taşınmaz ile 126 parsel bitişiğindeki tescil harici alanda yer alan su kemerinin 2863 sayılı Yasanın 6. Maddesinde belirtilen kriterleri taşıması sebebiyle kararımız eki 1/7500 ölçekli harita üzerinde işaretlendiği şekli ile 1. (Birinci) Derece Arkeolojik Sit olarak tescil edilmesine, ekli sit fişinin uygun olduğuna, karar verildi.

İZMİR İLİ, BERGAMA İLÇESİ, ALİBEYLİ-DURMUŞLAR MAHALLELERİ

125/153

1 NOLU ALAN

2 NOLU ALAN

126/1

1. (BİRİNCİ) DERECE ARKEOLOJİK SİT ALANLARI
KÖŞE NOKTA KOORDİNATLARI KOORDİNE ÖZET ÇİZELGESİ
ED50 UTM 6 DERECELİK DİLİM KOORDİNATLARIDIR.

İl İlçe/Mahallesi	Ada/Parsel	Hesap Alan
İZMİR BERGAMA ALİBEYLİ-DURMUŞLAR	127, 125/153	1961,057

Ada	Parsel	Noktalar	Hesap Alan
1 NOLU ALAN	127	A1, A2, A3, A4, A5, A6, A7, A8, A9, A10, A11, A12, A13	1961,057

İl İlçe/Mahallesi	Ada/Parsel	Hesap Alan
İZMİR BERGAMA ALİBEYLİ	124	3838,128

Ada	Parsel	Noktalar	Hesap Alan
3 NOLU ALAN	124	3A1, 3A2, 3A3, 3A4, 3A5, 3A6, 3A7, 3A8, 3A9, 3A10, 3A11, 3A12	3838,128

Nokta No	Y	X
A1	530423,208	4343571,244
A2	530430,770	4343570,785
A3	530435,928	4343567,118
A4	530438,959	4343557,032
A5	530430,656	4343525,973
A6	530420,228	4343521,504
A7	530413,464	4343518,753
A8	530404,181	4343519,326
A9	530397,587	4343522,488
A10	530392,000	4343528,000
A11	530388,853	4343537,488
A12	530388,764	4343547,108
A13	530397,030	4343552,801

İl İlçe/Mahallesi	Ada/Parsel	Hesap Alan
İZMİR BERGAMA ALİBEYLİ	127	745,052

Ada	Parsel	Noktalar	Hesap Alan
2 NOLU ALAN	127	2A6, 2A7, 2A8, 2A9, N10, 2A1, 2A2, 2A3, 2A4, 2A5	745,052

İl İlçe/Mahallesi	Ada/Parsel	Hesap Alan
İZMİR BERGAMA ALİBEYLİ	126	5629,338

Ada	Parsel	Noktalar	Hesap Alan
4 NOLU ALAN	126	4A1, 4A2, 4A3, 4A4, 4A5, 4A6, 4A7, 4A8, 4A9, 4A10	5629,338

Nokta No	Y	X
2A1	530811,905	4343435,088
2A2	530806,843	4343427,848
2A3	530783,835	4343421,780
2A4	530782,540	4343418,533
2A5	530771,245	4343415,308
2A6	530767,358	4343425,207
2A7	530783,420	4343437,455
2A8	530797,022	4343445,743
2A9	530804,418	4343446,392
2A10	530809,328	4343441,115

128

126

TH

4 NOLU ALAN

125

123

122

121

1190

3 NOLU ALAN

124

80

81

82

83

84

85

86

87

88

89

90

91

92

93

94

1.(BİRİNCİ) DERECE ARKEOLOJİK SİT SINIRI

Ö:1/7500

AVRUPA KONSEYİ	KÜLTÜREL VARLIKLARI KORUMA ENVANTERİ	K.V.K.E.	S İ T	ENVANTER NO	3 5 . 0 2 / 2 1 3 1
T Ü R K İ Y E	KÜLTÜR VARLIKLARI VE MÜZELER GENEL MÜDÜRLÜĞÜ			HARİTA NO	
İLİ: İZMİR	İLÇESİ: BERGAMA	MAHALLE - KÖY VEYA MEVKİİ: ALİBEYLİ-DURMUŞLAR		KADASTRO PAFTA:	ADA: PARSEL:
					125 ada 153 parsel 127, 124, 126 parseller ve 126 bitişindeki tescil harici alan.
ADI:	13.-14. yy ve sonrası yerleşim-mezarlık (?) (1 Nolu Alan) 13.-14. yy yerleşimleri (2 ve 3 Nolu Alan) Geç Roma su kemeri kalıntısı (4 Nolu Alan)				
GENEL TANIM : Alibeyli mahalle yerleşiminin kuzey batısında ve Durmuşlar mahalle yerleşiminin güneyinde, genel olarak mera vasıflı taşınmazlar üzerinde yer alan 13. ve 14. yy ve sonrasında kullanım görmüş yerleşim alanları (1 nolu alanda mezarlık?) ve su kemeri kalıntısının bulunduğu arkeolojik alanlardır.					
ŞİMDİKİ TEHLİKELER : Kaçak kazılar.					
ŞİMDİKİ DURUM : Korunmasız.					
SİT POTANSİYELİ : 1. Derece Arkeolojik.			HAZIRLAYANLAR 30.03.2021 Özlem GÜNDAY KOPARAL İMZA Arkeolog		
ŞİMDİKİ KORUMA: -			Dr. Elif MUTLU KILIÇ Kültür ve Turizm Uzmanı Şehir Plancısı İMZA		
ÖNERİLEN KORUMA : 1.Derece Arkeolojik.			KONTROL EDEN		
YAYIN DİZİSİ:-			Deniz DURDU Müdür İMZA		
GÖZLEMLER:					
1 Nolu Alan: 127 parsel ile Durmuşlar köyü, 125 ada 153 parsel kesişiminde doğal kayalar kullanılarak oluşturulmuş duvar sıraları bulunmaktadır. Formunun zaman içinde bozulmuş olduğu görülen duvar dizilerinin yapı temeli ya da mezar çevresi sınır taşı işlevli olduğu muhtemeldir. Yakınında mezarlık olmasından dolayı bu tepe önceki zamanlarda da bu işlevle kullanılmış olabilir.					
2 Nolu Alan: 127 parselde doğal formu taşlarla oluşturulmuş temel izleri tespit edilmiştir. Bir önceki alana göre daha iyi durumda korunmuş olan bu alanda duvar izleri dışında çatı kiremiti parçaları ve az miktarda form vermeyen seramik parçalarına rastlanılmıştır.					
3 Nolu Alan : 124 numaralı parselde ovaya hâkim bir tepe üzerindeki düzlük bir alanda yapı izlerine rastlanılmıştır. Doğal taşlarla örülmüş duvar dizileri dışında 13.-14.yya tarihlenebilecek seramik parçalarına da rastlanılmıştır. Farklı taşınmazlarda yer alsalar da tespit edilen buluntuların aynı döneme ait oldukları kanaati oluşmuştur.					
4 Nolu Alan: 126 parsel ve tapulama harici alan üzerinde yer alan su kemeri izlerinin İzmir 2 Numaralı Kültür Varlıklarını Koruma Bölge Kurulu'nun 28.03.2019 tarih ve 11017 sayılı kararıyla 1. (Birinci) Derece Arkeolojik sit olarak tescilli su kemerinin devamı niteliğinde olabileceği düşünülmektedir. Örgü tekniği ve malzeme (kireç harcı-moloz taş) bakımından Geç Roma Dönemine tarihlenebilecek yapının bazı yerlerinde daha geç dönemde yapılmış olan onarımlar olduğu görülmektedir.					

HARİTA - FOTOĞRAFLAR :

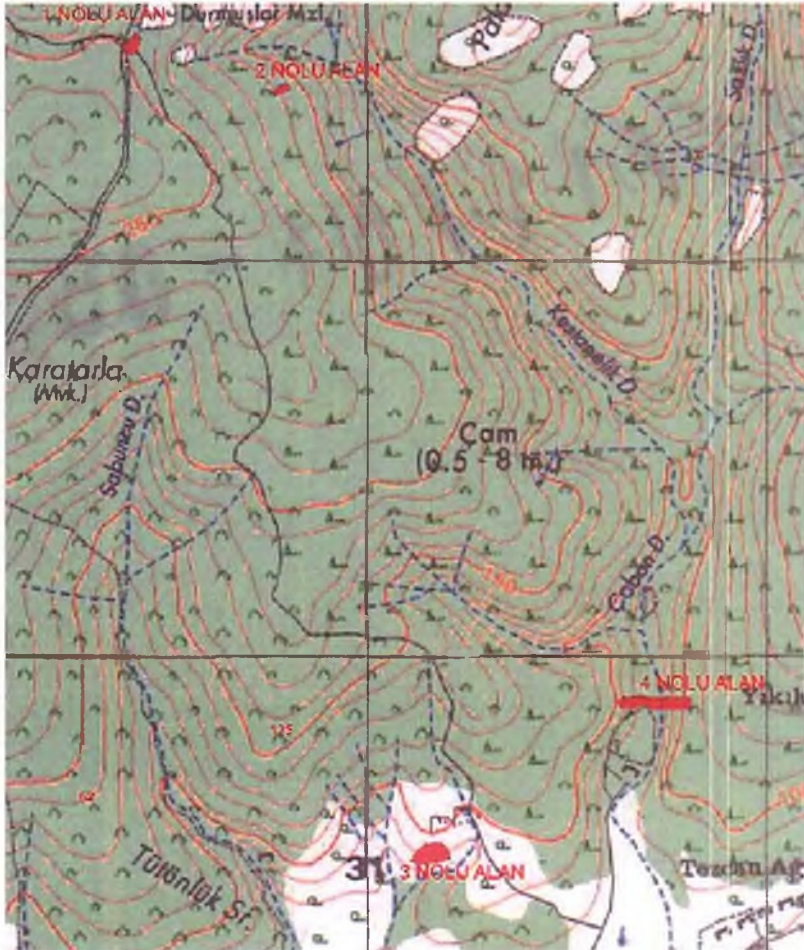

1 Nolu Alan



2 Nolu Alan



3 Nolu Alan

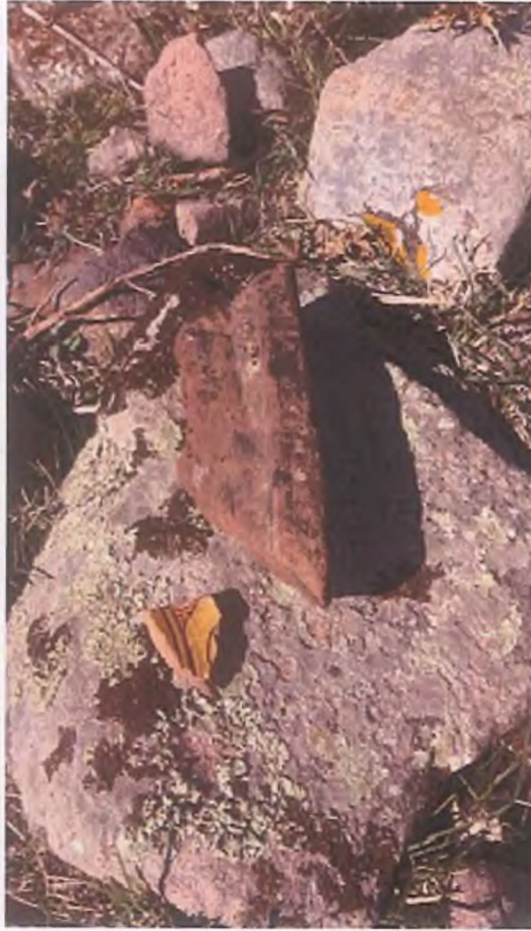

4 Nolu Alandaki Su Kemerini

