

T.C.
KÜLTÜR VE TURİZM BAKANLIĞI
ŞANLIURFA KÜLTÜR VARLIKLARINI KORUMA BÖLGE KURULU
KARAR

Toplantı Tarihi ve No : 21.09.2021 - 345
Karar Tarihi ve No : 21.09.2021 - 6469

Toplantı Yeri
ŞANLIURFA

-1-

Şanlıurfa ili, Haliliye ilçesi, Asri, Kargalı, İnci, Açıkyazı, Sarpdere Mahalleleri ve Eyyübiye ilçesi, Karaali Mahallesi, Tek Tek Dağlarının bir kısmının zirve noktalarında Şanlıurfa Müze Müdürlüğü uzmanları tarafından tespit edilen alanın 2863 sayılı Yasa kapsamında tesciline ilişkin Şanlıurfa İl Kültür ve Turizm Müdürlüğü'nün 02.07.2021 tarih ve 1510759 sayılı yazısı ve eki Şanlıurfa Müze Müdürlüğü uzmanlarının 01.07.2021 tarihli raporu ile Şanlıurfa İl Kültür ve Turizm Müdürlüğü'nün 16.08.2021 tarih ve 1628497 sayılı yazısı ve eki Şanlıurfa Müze Müdürlüğü uzmanlarının 16.08.2021 tarihli raporu, Şanlıurfa İl Kültür ve Turizm Müdürlüğü'nün 12.07.2021 tarihli ve 1545237 sayılı yazısı ve eki Göbeklitepe – Karahantepe Kazı Başkanı Prof. Dr. Necmi KARUL'un 12.07.2021 tarihli görüş yazısı, Şanlıurfa İl Kültür ve Turizm Müdürlüğü'nün 02.09.2021 tarih ve 1677213 sayılı, Şanlıurfa İl Tarım ve Orman Müdürlüğü'nün 02.09.2021 tarih ve 2523266 sayılı, Maden ve Petrol İşleri Genel Müdürlüğü'nün 07.09.2021 tarih ve 2021271415 sayılı, Haliliye Belediye Başkanlığı İmar ve Şehircilik Müdürlüğü'nün 16.09.2021 tarih ve 11054 sayılı, Şanlıurfa Büyükşehir Belediye Başkanlığı Koruma Uygulama ve Denetim (Kudem) Şube Müdürlüğü'nün 16.09.2021 tarih ve 48938 sayılı, Eyyübiye Belediye Başkanlığı İmar ve Şehircilik Müdürlüğü'nün 20.09.2021 tarih ve 3480 sayılı kurum görüş yazıları ve Şanlıurfa Kültür Varlıklarını Koruma Bölge Kurulu Müdürlüğü uzmanlarının 20.09.2021 tarihli ve 949019 sayılı raporu okundu. Konunun dosyası, öneri sit alanı haritası, öneri tescil fişi, fotoğraflar, bilgi ve belgeler incelendi. Yapılan görüşmeler sonucunda;

Şanlıurfa ili, Haliliye ilçesi, Asri, Kargalı, İnci, Açıkyazı, Sarpdere Mahalleleri ve Eyyübiye ilçesi, Karaali Mahallesi, Tek Tek Dağlarının bir kısmının zirve noktalarında Şanlıurfa Müze Müdürlüğü uzmanları tarafından tespit edilen "Tek Tek Dağları Neolitik Çağ Yerleşimleri ve Tek Tek Dağları Mezar Yapıları (ALAN 1-ALAN 2- ALAN 3- ALAN 4)" olarak adlandırılan alanların I. ve III. derece arkeolojik sit alanı olarak 2863 sayılı Yasa kapsamında korunması gerekli taşınmaz kültür varlığı özelliği göstermesi nedeni ile Kurulumuzca hazırlanan ekli 1/50000 ölçekli haritada koordinatlarıyla gösterildiği şekilde tesciline, hazırlanan tescil fişinin uygun olduğuna,

Sit alanı bölgesindeki tapulama harici alanlarda kadastro sınırlandırma çalışmaları yapıldığı takdirde oluşacak parseller ile Kadastro Müdürlüğüne hali hazırda tespiti yapılan parsellerin Tapu Müdürlüğüne iletilerek Tapu Müdürlüğüne parsellerin tapu kütüğünün beyanlar hanesine tamamı I. Derece Arkeolojik Sit Alanı sınırları içerisinde kalanlara "I. Derece Arkeolojik Sit Alanındadır" bir kısmı I. Derece Arkeolojik Sit Alanı sınırları içerisinde kalanlara "Bir kısmı I. Derece Arkeolojik Sit Alanındadır" ayrıca tamamı III. Derece Arkeolojik Sit Alanı sınırları içerisinde kalanlara "III. Derece Arkeolojik Sit Alanındadır" bir kısmı III. Derece Arkeolojik Sit Alanı sınırları içerisinde kalanlara "Bir kısmı III. Derece Arkeolojik Sit Alanındadır"şerhinin konulmasına,

Kültür ve Tabiat Varlıklarını Koruma Yüksek Kurulu'nun 05.11.1999/658 sayılı ilke kararı doğrultusunda:

Tek Tek Dağları Mezar Yapıları (ALAN 1-ALAN 2- ALAN 3- ALAN 4) I. Derece Arkeolojik Sit Alanı Koruma ve Kullanma Şartları'nın:

1. Bilimsel çalışmalar dışında aynen korunacak bir sit alanıdır.
 2. Kesinlikle hiçbir yapılaşmaya izin verilemez.
 3. Resmî ve özel kuruluşlarca zorunlu durumlarda yapılacak alt yapı uygulamaları, müze müdürlüğü'nün ve varsa kazı başkanının görüşü alınarak Kurulumuzca değerlendirilir.
 4. Toprağın sürülmesine yönelik tarımsal faaliyetler yapılamaz. Mevcut ağaçlardan ürün alınabilir.
 5. Taş, toprak, kum vb. alınmaz. Kireç, taş, tuğla, mermer, kum, maden vb. ocakları açılmaz. Toprak, cüruf, çöp, sanayi atığı ve benzeri malzeme dökülemez.
 6. Günümüzde halen kullanılan umuma açık mezarlıklarda sadece defin işlemleri yapılabilir.
 7. Parsellere ilişkin tevhit ve ifraz işlemleri, taşınmaz kültür varlıklarının mahiyetine tesir etmeyecek şekilde Kurulumuzdan izin almak koşuluyla yapılabilir.
- şeklinde yedi madde olarak belirlenmesine,

T.C.
KÜLTÜR VE TURİZM BAKANLIĞI
ŞANLIURFA KÜLTÜR VARLIKLARINI KORUMA BÖLGE KURULU
KARAR

Toplantı Tarihi ve No : 21.09.2021 - 345
Karar Tarihi ve No : 21.09.2021 - 6469

Toplantı Yeri
ŞANLIURFA

-2-

Tek Tek Dağları Neolitik Çağ Yerleşimleri III. Derece Arkeolojik Sit Alanı Geçiş Dönemi Koruma Esasları ve Kullanma Şartları'nın;

1. III. derece arkeolojik sit alanındaki kültür varlıklarının korunmasını dikkate alan koruma amaçlı imar planının 3 yıl içerisinde hazırlanmasına,
 2. Bu alanlarda belediyesince veya valilikçe inşaat izni verilmeden önce, Şanlıurfa Müze Müdürlüğü uzmanları tarafından sondaj kazısı gerçekleştirilerek, sondaj sonuçlarına ilişkin raporun, kültür varlığının bulunması halinde varsa kazı başkanının görüşleri ile birlikte Şanlıurfa Müze Müdürlüğüne Kurulumuza iletilip kurul kararı alındıktan sonra uygulamaya geçilebileceğine,
 3. III. derece arkeolojik sit alanı olarak belirlenen arkeolojik sit alanında Kurulumuzca sondaj kazısı yapılacak alanlara ilişkin genel sondaj kararı alınabileceğine,
 4. Taşınmaz kültür varlıklarının mahiyetine tesir etmeyecek şekilde Kurulumuzdan izin almak koşuluyla birleştirme (tevhit) ve ayırma (ifraz) yapılabileceğine,
 5. Bu alanlarda, taş, toprak, kum vb. alınmamasına, kireç, taş, tuğla, mermer, kum, maden vb. ocaklarının açılmamasına, toprak, cüruf, çöp, sanayi atığı ve benzeri malzemenin dökülmemesine,
 6. Şanlıurfa Müze Müdürlüğüne alanda sondaj çalışması yapıldıktan sonra yapılaşmaya ilişkin gabari, oturma alanı vb. açılardan değerlendirilmek üzere Kurulumuza iletilmesine, uygun bulunması halinde uygulamaya geçilebileceğine,
- şeklinde altı madde olarak belirlenmesine karar verildi.

İL : Şanlıurfa

İLÇE : Haliliye, Eyyübiye

MAH/KÖY : Haliliye Asri, Kargalı, İnci, Açıkyaşı

Sarpdere, Eyyübiye Karaali Mahalleleri

SİT ADI : Tek Tek Dağları Mezar Yapıları

I. Derece Arkeolojik Sit Alanları

ALAN 1 : 53252,93 m2

ALAN 2 : 439643,68 m2

ALAN 3 : 277773,66 m2

ALAN 4 : 24219,57 m2

SİT ADI : Tek Tek Dağları Neolitik Dönemi

III. Derece Arkeolojik Sit Alanı

III. Drc. Ark. Sit Alanı : 52991609,60 m2

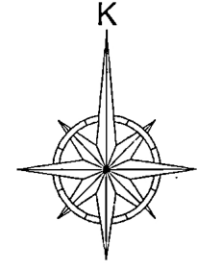

1/50000

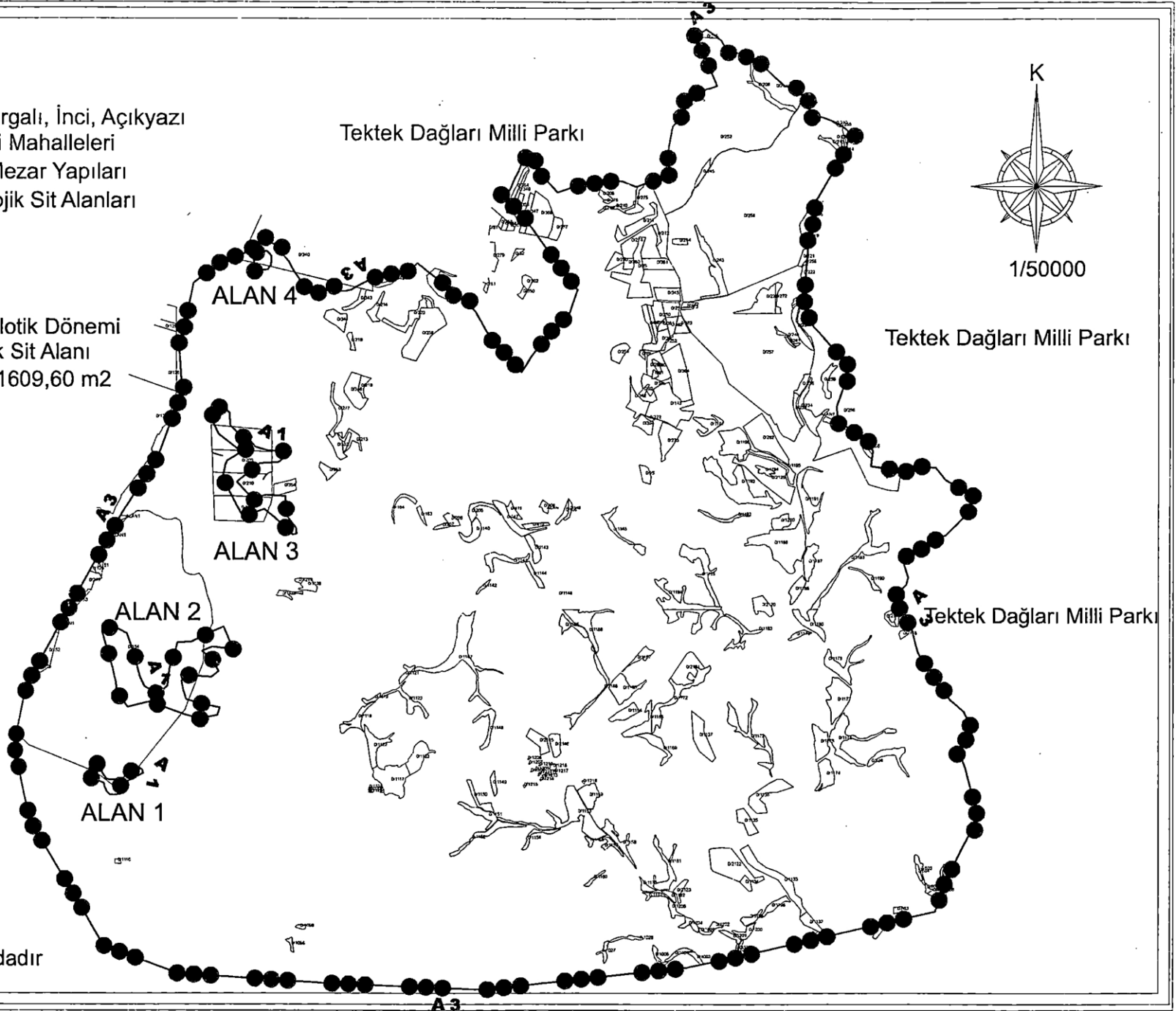

LEJANT

- I. Drc. Ark. Sit Alanı
- III. Drc. Ark. Sit Alanı

Alan Koordinatları 2. Sayfadadır

