

T.C.
KÜLTÜR VE TURİZM BAKANLIĞI
DIYARBAKIR KÜLTÜR VARLIKLARINI
KORUMA BÖLGE KURULU
KARAR

Toplantı Tarihi ve No : 23.09.2021-333
Karar Tarihi ve No : 23.09.2021-8693
Dosya No :72.00.24

Toplantı Yeri
DIYARBAKIR

Batman ili, Merkez, Davudi (Yolağzı) Köyü 172 ada 9 no.lu parsel ile Diyarbakır İli, Silvan İlçesi, Çığıl Mahallesi 112 ada 7 no.lu ve 159 ada 1 no.lu parsellerde yer alan, Batman Çayı üzerinde bulunan ve herhangi bir sit alanında kalmayan, I. grup yapı olarak tescilli Perpıra Köprüsü'nün, tescilinin ve koruma alanının sınırlarının güncellenmesine ilişkin; Diyarbakır Kültür Varlıklarını Koruma Bölge Kurulu'nun 16.04.2014 gün ve 2141 sayılı tescil, yapı grubu ve koruma alanı belirleme kararı, Diyarbakır Kültür Varlıklarını Koruma Bölge Kurulu'nun 22.08.2017 gün ve 4095 sayılı rölöve, restitüsyon onay kararı, Diyarbakır Kültür Varlıklarını Koruma Bölge Kurulu'nun 22.09.2017 gün ve 4191 sayılı restorasyon onay kararı, Diyarbakır Kültür Varlıklarını Koruma Bölge Kurulunun 26.11.2020 tarih ve 7977 sayılı kazı çalışmalarına ilişkin karar, Diyarbakır Kültür Varlıklarını Koruma Bölge Kurulu'nun 24.08.2021 gün ve 8578 sayılı karar ile Diyarbakır Kültür Varlıklarını Koruma Bölge Kurulu Müdürlüğü uzmanının 09.09.2021 tarih ve 930803 sayılı raporu okundu. Ekleri (Tescil fişi, Kroki) Konuya ilişkin bilgi belgeler incelendi. Yapılan görüşmeler sonunda;

Batman ili, Merkez, Davudi (Yolağzı) Köyü 172 ada 9 no.lu parsel ile Diyarbakır İli, Silvan İlçesi, Çığıl Mahallesi 112 ada 7 no.lu ve 159 ada 1 no.lu parsellerde yer alan, Batman Çayı üzerinde bulunan ve herhangi bir sit alanında kalmayan, I. grup yapı olarak tescilli Perpıra Köprüsü'nün tescilinin belirtilen kadastral bilgiler doğrultusunda güncellenmesine, güncellenen tescil fişinin uygun olduğuna,

-2863 sayılı Kanununun 8. Maddesi kapsamında, Perpıra Köprüsünün korunma alanı sınırlarının ekli koordinatlı krokide işaretlendiği şekilde belirlenmesine;

-13.03.2012 tarih ve 28232 sayılı Resmi Gazetede yayımlanarak yürürlüğe giren “Korunması Gerekli Taşınmaz Kültür Varlıklarının ve Sitlerin Tespit ve Tescili Hakkında Yönetmelik” gereği, Batman ili, Merkez, Davudi (Yolağzı) Köyü, 172 ada, 9 no.lu parsel ile Diyarbakır İli, Silvan İlçesi, Çığıl Mahallesi 112 ada 7 no.lu ve 159 ada 1 no.lu parsellerin tapu kütüğünün beyanlar hanesine “Bir Kısmı Korunması Gerekli Taşınmaz Kültür Varlığı ve Korunma Alanıdır” şerhinin, ifade edildiği şekilde konulmasına ve bu işlemlere ait bilgi-belgelerin Koruma Bölge Kurulu Müdürlüğüne iletilmesine,

-“Perpıra Köprüsü” ve korunma alanı sınırları içerisinde yapılacak olan her türlü fiziki ve inşai (ifraz, tevhit, yeni parsel ihdası, imar uygulaması dahil) uygulama öncesinde Koruma Bölge Kurulundan izin alınması gerektiğine karar verildi.

AVRUPA KONSEYİ	DOĞAL VE KÜLTÜREL VARLIKLARI KORUMA ENVANTERİ (D.K.V.K.E)		ENVANTER NO:		
T Ü R K İ Y E	KÜLTÜR VARLIKLARI VE MÜZELER GENEL MÜDÜRLÜĞÜ	ANIT	HARİTA NO:		
İL/İLÇESİ: BATMAN/ MERKEZ/ DİYARBAKIR/SİLVAN	MAH/KÖY DAVUDİ (YOLAĞZI) KÖYÜ (BATMAN) ÇIĞIL MAHALLESİ (DİYARBAKIR-SİLVAN)	KORUMA DERECESİ	ANITSAL	1	2 3
SOKAK VE KAPI NO: /	ADA: PARSEL:	ÇEVRESEL	1	2 3	
	DAVUDİ: 172 9				
	ÇIĞIL: 112 7				
	159 1				

ADI: PERPIRA
KÖPRÜSÜ

YAPTIRAN:
YAPIM TARİHİ:

YAPAN:
KİTABE:

MİMARİ ÇAĞI:
VAKFİYE:

GENEL TANIM: Perpıra Köprüsü, Batman ili, Merkez, Davudi (Yolağzı) Köyü 172 ada 9 no.lu parsel ile Diyarbakır İli, Silvan İlçesi, Çıgıl Mahallesi 112 ada 7 no.lu ve 159 ada 1 no.lu parsellerde, Batman Çayı üzerinde yer almaktadır. Mevcutta 15 gözlü olan köprüünün kazı çalışmaları sonucu güneydoğu yönünde 19. kemer ayağına kadar tespiti yapılmıştır. Kuzeybatı yönünde 28-29 ve 30. kemer ayaklarının kalıntısına ulaşılmıştır.

KORUNMUŞLUK DURUMU: orta TAŞIYICI YAPI: kötü CEPHE DURUMU: orta ÖRTÜ DURUMU: kötü İÇ YAPI DURUMU: BEZEME DURUMU: - RUTUBET DURUMU: -

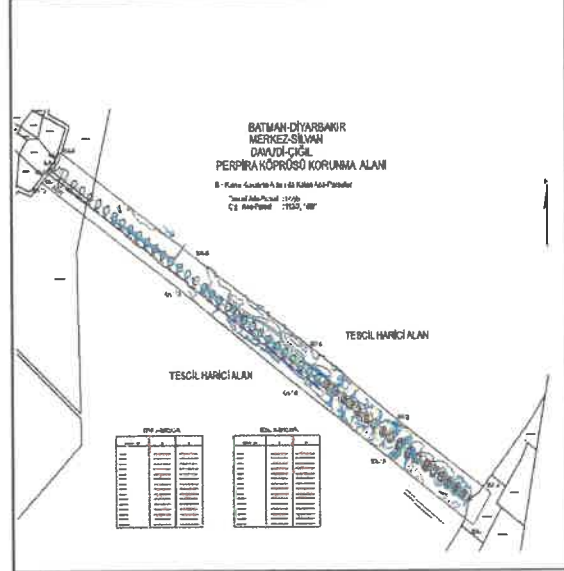

GÖZLEMLER: Korunması gerekli taşınmaz kültür varlığı özelliği göstermektedir.

BUGÜNKÜ SAHİBİ: Karayolları Genel Müdürlüğü **BAKIMINDAN SORUMLU OLAN:** Karayolları Genel Müdürlüğü

YAPILAN ONARIMLAR: Diyarbakır Kültür Varlıklarını Koruma Bölge Kurulu'nun 22.09.2016 gün ve 4191 sayılı kararı doğrultusunda onarım yapılmaktadır.

AYRINTILI TANITIM: Batman ili, Merkez, Davudi (Yolağzı) Köyü 172 ada 9 no.lu parsel ile Diyarbakır İli, Silvan İlçesi, Çıgıl Mahallesi 112 ada 7 no.lu ve 159 ada 1 no.lu parsellerde, Batman Çayı üzerinde yer alan Perpıra Köprüsü günümüzde kullanılmamaktadır. 15 adet köprü ayağının yüzeyde mevcut olduğu tescilli köprüde, kazı çalışmaları sonucu köprüünün 19. kemer ayak kalıntısı tespit edilmiştir. Büyük oranda yıkık durumda olan köprüünün kemer formu, döşeme malzemesi, selyaranın veya korkuluğunun olup olmadığına ilişkin herhangi bir veriye ulaşılmamıştır. Kemer ayaklarının memba kısmı selyaran şeklinde olup mansap kısmı yarım daire şeklindedir. Dış kontörleri düzgün kesme (bazalt) taş olan kemer ayaklarında iç dolgu moloz taştır. Alana ilişkin hazırlanan Arkeofizik Etüt Fizik Raporunda; 50 gözlü olduğu ve yaklaşık 995 m uzunluğunda olduğu belirtilen tarihi köprüünün, 19. Kemer ayağından itibaren tahminen 28-29 ve 30. kemer ayaklarına denk gelen kalıntılara ulaşılmış olup söz konusu kemer ayakları arasında (19. ve 28. kemer ayakları arasında) köprüye ait izler tespit edilememiştir. 1. kemer ayağından yaklaşık 535 m. uzaklıkta olan 28. ayak kalıntısının toprak zemini ile arasında kısmi kot farkı bulunmakta ve 28. kemer ayağının dış kontörleri belli olmaktadır. 29. kemer ayağına denk gelen kalıntının çevresinde toprak dolgu olmasına karşın 29. kemer ayağı belli bir yüksekliğe sahip olup formu hissedilmektedir. 30. ayak kalıntısı zemin kotuna yakın olup, kısmi olarak kemer taşları tespit edilmiştir.

TEKNİK BİLGİLER:

ISITMA SİSTEMİ:

KANALİZASYON:

SU:

ELEKTRİK:

ÖZGÜN KULLANIMI: KÖPRÜ

BUGÜNKÜ KULLANIMI: Kullanılmıyor

ÖNERİLEN KULLANIMI: KÖPRÜ

HAZIRLAYANLAR:

Emine KOCA
Mimar

Mehmet ÖZKAYA
Harita Mühendisi
09.09.2021

KONTROL EDEN:

Mehriban KARAASLAN
Bölge Kurulu Müdürü

YAYIN DİZİNİ

T.C.
Diyarbakır Kültür Varlıklarını
Koruma Bölge Kurulunun
23.09.2021 tarih ve 8693
Sayılı Karar Eki dir

ASLİ KÜPESİ

EKLER :

RAPOR X

FOTOĞRAF X

RÖLÖVE PROJESİ X

RESTORASYON PROJESİ X

HARİTA X

KROKI X

KİTABE

TESCİL :

KARAR NO : 2141

KARAR TARİHİ : 16.04.2014

REVİZYON:

Atı

**BATMAN-DIYARBAKIR
MERKEZ-SILVAN
DAVUDI-ÇİĞİL
PERPIRA KÖPRÜSÜ KORUNMA ALANI**

Bir Kısmı Korunma Alanında Kalan Ada-Parseller

Davudi Ada-Parsel :172/9

Çiğil Ada-Parsel :112/7, 159/1



İ.C.
Diyarbakır İli Müb. Vapıkları
Korunma Bölge Kurulunun
23.09.2021 Tarihli ve 2893
Sayılı Kararı Eki dir.

TESCİL HARİCİ ALAN

TESCİL HARİCİ ALAN

ITRF 3-42 KOOR.

Nokta No	Y	X
KA-1	425607.893	4206505.551
KA-2	425644.616	4206558.396
KA-3	425456.429	4206677.275
KA-4	425277.569	4206796.070
KA-5	425035.205	4206945.200
KA-6	424749.764	4207124.470
KA-7	424743.652	4207109.217
KA-8	424734.130	4207099.828
KA-9	424729.162	4207084.661
KA-10	424723.800	4207069.733
KA-11	424715.828	4207051.782
KA-12	424709.422	4207035.549
KA-13	424696.998	4206896.442
KA-14	425242.269	4206737.396
KA-15	425427.530	4206621.428

ED50 3-42 KOOR.

Nokta No	Y	X
KA-1	425615.618	4206686.141
KA-2	425652.341	4206738.986
KA-3	425464.153	4206857.866
KA-4	425285.292	4206977.292
KA-5	425042.927	4207125.792
KA-6	424757.485	4207305.063
KA-7	424751.373	4207289.810
KA-8	424741.850	4207280.421
KA-9	424736.882	4207275.254
KA-10	424731.521	4207270.327
KA-11	424723.549	4207262.375
KA-12	424717.143	4207256.142
KA-13	425004.721	4207077.034
KA-14	425248.992	4206917.987
KA-15	425435.254	4206802.017

Mehmet ÖZKAYA
Harita Mühendisi

Handwritten signatures and notes in blue ink.

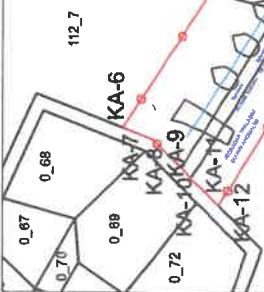

159_1

112_7

172_7

172_6

172_8

172_5

172_4

172_3

172_2

172_1