

T.C.
KÜLTÜR VE TURİZM BAKANLIĞI
Erzurum Kültür Varlıklarını Koruma Bölge Kurulu

KARAR

Toplantı Tarihi ve No : 19.02.2021- 243

Toplantı Yeri: ERZURUM

Karar Tarihi ve No : 19.02.2021-4506

Bayburt İli, Merkez İlçesi, Manas Köyü, 126 ada, 2 parsel, 155 ada, 1,2 parsel, 156 ada, 1 parsel, 159 ada, 2 parsel sınırları içerisinde ve tescil harici alanda yer alan, mülkiyeti Maliye Hazinesi ve özele ait olan, herhangi bir sit içerisinde yer almayan höyüğün tescil edilmesi talebini içeren Bayburt İl Kültür ve Turizm Müdürlüğü'nün 16.10.2020 tarih ve 777798 sayılı yazısı, 2863 sayılı Kanunun 7. Maddesi gereği iletilen kurum görüşleri, Erzurum Kültür Varlıklarını Koruma Bölge Kurulu Müdürlüğü'nün 03.02.2021 tarih ve 602690 sayılı uzman raporu okundu, dosyası incelendi, yapılan incelemeler ve görüşmeler sonucunda;

Bayburt İli, Merkez İlçesi, Manas Köyü, 126 ada, 2 parsel, 155 ada, 1,2 parsel, 156 ada, 1 parsel, 159 ada, 2 parsel sınırları içerisinde ve tescil harici alanda yer alan, mülkiyeti Maliye Hazinesi ve özele ait olan, herhangi bir sit içerisinde yer almayan Manas Höyüğü'nün 2863 sayılı Kanunun 6. Maddesi kapsamına giren özellikleri taşıması nedeniyle I. derece arkeolojik sit olarak tescil edilmesine, sit sınırının kararımız eki 1/2.000 ölçekli kroki üzerinde işaretlendiği şekliyle belirlenmesine, I. derece arkeolojik sit olarak tescil edilen Manas Höyüğü'nün bulunduğu alanın fen klasörü ve tapu kütüğü beyanlar hanesine "**I. Derece Arkeolojik Sit Alanıdır**" şerhinin ilgili Tapu ve Kadastro Müdürlüklerince 13.03.2012 tarih ve 28232 sayılı Resmi Gazetede yayımlanarak yürürlüğe giren "Korunması Gerekli Taşınmaz Kültür Varlıklarının ve Sitlerin Tespit ve Tescili Hakkında Yönetmelik" gereği verilmesine ve işlem sonucuna ilişkin bilgi belgelerin Kurul Müdürlüğüne iletilmesine;

I. derece arkeolojik sit alanının koruma esasları ve kullanma koşullarının Kültür ve Tabiat Varlıklarını Koruma Yüksek Kurulu'nun 05.11.1999 gün ve 658 sayılı ilke kararının 1. maddesinde olduğu şekliyle belirlenmesine karar verildi.

ASLI GİBİDİR
Güyen YAVUZ
Koruma Bölge Kurulu Müdürü

BAŞKAN

Prof. Dr. Hüseyin YURTTAŞ
(İmza)

BAŞKAN YARDIMCISI

Sevda KESKİN
(İmza)

ÜYE

Doç. Dr. Ali Yalçın TAVUKÇU
(İmza)

ÜYE

Dr. Öğr. Üyesi Muhammet ARSLAN
(İmza)

ÜYE

Dr. Semih YILMAZ
(İmza)

ÜYE

ÜYE

TEMSİLCİ ÜYE

Bayburt Valilik Temsilcisi
(Bulunmadı)

TEMSİLCİ ÜYE

Bayburt Müze Müdürü V.
(İmza)

TEMSİLCİ ÜYE

TEMSİLCİ ÜYE

AVRUPA KONSEYİ		DOĞAL VE KÜLTÜREL VARLIKLARI KORUMA ENVANTERİ	sit	ENVANTER NO:
TÜRKİYE		D.K.V.K.E		HARİTA NO:
		KÜLTÜR VARLIKLARI VE MÜZELER GENEL MÜDÜRLÜĞÜ		
İLİ: BAYBURT	İLÇESİ: MERKEZ	MAHALLE KÖY VEYA MEVKİİ: MANAS	KADASTRO ADA: 126 155 156 159	PAFTA : PARSEL: 2 1,2 1 2
ADI: MANAS HÖYÜK				
GENEL TANIM: Bayburt İli, Merkez İlçesi, Manas Köyü sınırları içerisinde yer alan taşınmaz Manas Köyünün kuzeydoğusunda, yerleşim alanının hemen bitişiğinde yer almaktadır. Çevresinde tarım arazileri bulunan taşınmaz çevreye hakim bir tepelik alan üzerinde yer almaktadır. Aşınmazın kuzey tarafı hafif eğimli olup güney kısmı daha dik ve kayalık bir yapıya sahiptir. Tepenin en üst kısmında betondan yapılmış su deposu olarak kullanıldığını tahmin ettiğimiz bir yapı yer almaktadır. Yüzeyle yapılan incelemede yoğun miktarda Karaz ve Demir Çağ seramiklerine rastlanmıştır. Yüzeyledeki seramik yoğunluğu üst kısımlarda daha fazla olmakla birlikte aşağı kısımda da yayılım göstermiştir.				
ŞİMDİKİ TEHLİKELER : Kaçak kazılar				
ŞİMDİKİ DURUM :			KORUMA DERECESESİ : I. Derece Arkeolojik Sit	
SİT POTANSİYELİ : I. Derece Arkeolojik Sit potansiyeli mevcuttur.			HAZIRLAYANLAR: 03/02/2021	
ŞİMDİKİ KORUMA : Korumasız.			Nilüfer PARLITI Arkeolog Melek YILDIRIM Harita Mühendisi Aysel KAZAN Sanat Tarihçi	
ÖNERİLEN KORUMA : I. derece arkeolojik sit			KONTROL EDEN: Güven YAYLIZ Bölge Kurulu Müdürü	
YAYIN DİZİNİ :			ERZURUM K.V.K. Kurulunun 19.02.2021 gün ve 4506 sayılı kararı ile I. Derece Arkeolojik Sit olarak tescil edilmiştir.	
GÖZLEMLER:			REVİZYON :	
ERZURUM KÜLTÜR VARLIKLARINI KORUMA BÖLGE KURULU'NUN 19.02.2021 GÜN VE 4506 SAYILI KARAR EKİDİR			M. A. S. H. O. 7	

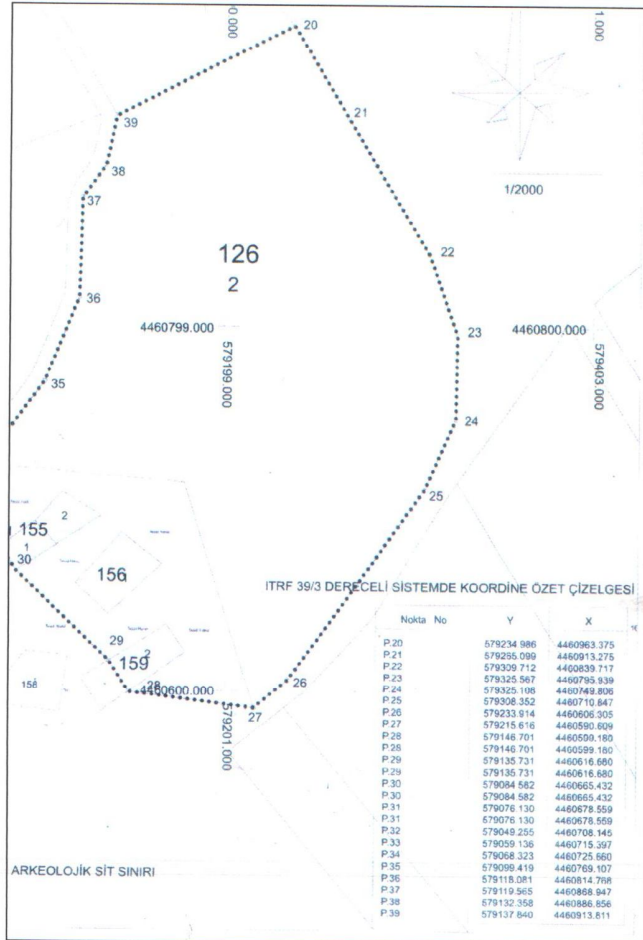

KROKİ YERİ

İLİ: BAYBURT
İLÇESİ: MERKEZ
KÖY/MAHALLE: MANAS KÖYÜ

4461000.000
579200.000

N
4461001.000
579401.000

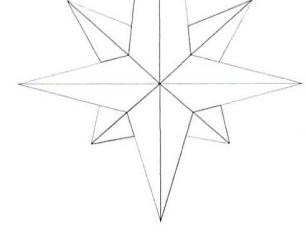

1/2000

132
9

132
11

126
2

4460799.000
579199.000

4460800.000
579403.000

ITRF 39/3 DERECELİ SİSTEMDE KOORDİNE ÖZET ÇİZELGESİ

Nokta No	Y	X
P.20	579234.986	4460963.375
P.21	579265.099	4460913.275
P.22	579309.712	4460839.717
P.23	579325.567	4460795.939
P.24	579325.108	4460749.806
P.25	579308.352	4460710.847
P.26	579233.914	4460606.305
P.27	579215.616	4460590.609
P.28	579146.701	4460599.180
P.28	579146.701	4460599.180
P.29	579135.731	4460616.680
P.29	579135.731	4460616.680
P.30	579084.582	4460665.432
P.30	579084.582	4460665.432
P.31	579076.130	4460678.559
P.31	579076.130	4460678.559
P.32	579049.255	4460708.145
P.33	579059.136	4460715.397
P.34	579068.323	4460725.660
P.35	579099.419	4460769.107
P.36	579118.081	4460814.768
P.37	579119.565	4460868.947
P.38	579132.358	4460886.856
P.39	579137.840	4460913.811

ERZURUM KÜLTÜR VARLIKLARINI KORUMA
BÖLGE KURULU'NUN 19.02.2021.....
TARİHİNDE 4506.....SAYILI KARAR EKİDİR

..... ARKEOLOJİK SİT SINIRI