

T.C.
KÜLTÜR VE TURİZM BAKANLIĞI
Kayseri Kültür Varlıklarını Koruma Bölge Kurulu

KARAR

Toplantı no ve tarih : 273- 31.01.2020
Karar no ve tarih : 4407 -31.01.2020

Toplantı Yeri
KAYSERİ

Yozgat İli, Yenifakılı İlçesi, Eskiören Köyü'nde bulunan, tapunun 163 ada, 21 numaralı mera parselinin bir kısmında yeralan "Eskiören Tepeüstü Yerleşimi"nin 1.derece arkeolojik sit alanı olarak tescili ve tümülüsteki kaçak kazıların Koruma Bölge Kurulunda değerlendirilmesi istemine ilişkin Yozgat İl Kültür ve Turizm Müdürlüğü'nün 22.11.2019 gün ve E.963808 sayılı, 06.12.2019 gün ve E.1010402 sayılı yazıları; "Eskiören Tepeüstü Yerleşimi"nin tesciline ilişkin Kayseri Çevre ve Şehircilik İl Müdürlüğü'nün 10.12.2019 gün ve E.27400 sayılı, Yozgat Valiliği İl Tarım ve Orman Müdürlüğü'nün 29.11.2019 gün ve E.3691304 sayılı, Yozgat İl Kültür ve Turizm Müdürlüğü'nün 04.12.2019 gün ve E.1001377 sayılı, Kültür ve Turizm Bakanlığı Yatırım ve İşletmeler Genel Müdürlüğü'nün 16.12.2019 gün ve E.1042610 sayılı görüş yazıları ile Koruma Bölge Kurulu Müdürlüğü raportörünün 16.01.2019 gün ve 26381 sayılı dosya inceleme raporu okundu, dosyasındaki bilgi ve belgeler incelendi, yapılan görüşme sonucunda;

Yozgat İli, Yenifakılı İlçesi, Eskiören Köyü'nde bulunan, tapunun 163 ada, 21 numaralı mera parselinin bir kısmında yeralan "Eskiören Tepeüstü Yerleşimi"nin, 2863 sayılı yasa kapsamına giren özellikler taşıması nedeniyle 1.derece arkeolojik sit alanı olarak tescil edilmesine; bu doğrultuda hazırlanan ve kararımız eki olan 1/5000 ölçekli kadastral harita ve 1/25000 ölçekli topoğrafik harita ile sit fişinin uygun olduğuna;

- Yozgat İli, Yenifakılı İlçesi, Eskiören Köyü'nde bulunan, , tapunun 163 ada, 21 numaralı mera parselinin pafta ve fen klasörleriyle tapu kütüğü beyanlar hanesine "***bir kısmı 1.derece arkeolojik sit alanıdır***" şerhinin ilgili Tapu ve Kadastro Müdürlüklerince 13.03.2012 tarih ve 28232 sayılı Resmi Gazetede yayımlanarak yürürlüğe giren "Korunması Gerekli Taşınmaz Kültür Varlıklarının ve Sitlerin Tespit ve Tescili Hakkında Yönetmelik" gereği verilmesine;
- Söz konusu parselin sit sınırları dışında kalan kısımlarında mera vasfının devam etmesinde 2863 sayılı yasa kapsamında sakınca olmadığına;
- Sit alanı sınırları içinde kalan taşınmaza yönelik Kültür ve Tabiat Varlıklarını Koruma Yüksek Kurulu'nun 05.11.1999 gün ve 658 sayılı ilke kararının I. derece arkeolojik sit alanlarına ilişkin 1. Maddesinde belirtilen Koruma ve Kullanma Koşullarının geçerli olduğuna,
- "Eskiören Tepeüstü Yerleşimi"ndeki kaçak kazılara yönelik Yozgat Valiliği İl Kültür ve Turizm Müdürlüğü'nün 22.11.2019 gün ve E.963808 sayılı yazısıyla Boğazlıyan Cumhuriyet Başsavcılığına intikal ettirildiği anlaşıldığından tekrar yasal işlem başlatılmasına gerek olmadığına;
- Can ve mal güvenliği açısından tehlike arz ettiği anlaşılan kaçak kazı çukurlarının adli makamların uygun görüşü alındıktan sonra ilgili Müze Müdürlüğü denetiminde yerel yönetimlerce ivedilikle kapatılmasına, bu aşamada adli makamların uygun görüşü alınana kadar can ve mal güvenliğini sağlamaya yönelik gerekli tedbirlerinin ilgili Kaymakamlık tarafından alınmasına, uygulama sonrasına ilişkin bilgi belgelerin Bölge Kurulu Müdürlüğüne bilgi amaçlı iletilmesine;
- Sit alanlarında daha fazla tahribata neden olunmaması için taşınmazların belli aralıklarla kolluk kuvvetlerince kontrolünün sağlanması gerektiğine karar verildi.

ASLI GİBİDİR

AVRUPA KONSEYİ	DOĞAL VE KÜLTÜREL VARLIKLARI KORUMA ENVANTERİ	D.K.V.K.E	SİT	ENVANTER NO: 19
TÜRKİYE	KÜLTÜR VARLIKLARI VE MÜZELER GENEL MÜDÜRLÜĞÜ			HARİTA NO:
İLİ: YOZGAT	İLÇESİ: YENİFAKILI	MAHALLE / KÖY veya MEVKİİ: Eskiören Köyü		
KADASTRO PAFTA: ADA: 163 PARSEL:21				
ADI: ESKİÖREN TEPEÜSTÜ YERLEŞİMİ				
GENEL TANIM: Tepe Üstü Yerleşim Yozgat İli, Yenifakılı İlçesi, Eskiören Köyünün yaklaşık 3,5 km hafif kuzeydoğusunda konumlanmaktadır. Yerleşim 2863 sayılı yasa kapsamında korunması gerekli taşınmaz kültür varlıklarından olan muhtemelen Demir Çağ Dönemine tarihlenen bir Tepe Üstü Yerleşim alanıdır. Yerleşim alanının doğu eteklerinden başlayıp tepe noktasına kadar yaklaşık 20x10 m ebatlarında ortalama 4 metre derinlikte bir kaçak kazı yapılmış olduğu gözlenmiştir. Tepe Üstü Yerleşim kaçak kazılar neticesinde büyük oranda tahrip edilmiştir. Doğal bir yükseltinin üzerinde kurulduğu anlaşılan yerleşim alanında Demir Çağ Dönemine ait olduğu değerlendirilen seramik parçalarına rastlanırken, kaçak kazı kesitlerinde yangın izlerini ve düzensiz temel duvarlarına ait olabilecek taş parçalarını görmek mümkündür.				
ŞİMDİKİ TEHLİKELER: Kaçak kazı.				
ŞİMDİKİ DURUM: Tepe				
SİT POTANSİYELİ: I.Derece Arkeolojik Sit.			KORUMA DERECESELİ: I. Derece Arkeolojik Sit.	
ŞİMDİKİ KORUMA: Korumasız.			HAZIRLAYANLAR: Ömer YILMAZ Arkeolog, Necla BECENE Arkeolog	
ÖNERİLEN KORUMA: 163 ada, 21 parselde yerleşimin bulunduğu kısmın I. Derecede Arkeolojik Sit Alanı tescili ve kolluk kuvvetlerince korunması.			KONTROL EDEN: Ömer YILMAZ Müze Müdür V.	
YAYIN DİZİSİ:			K.K.V.K.B.K. KARARLARI	
GÖZLEMLER: Kayseri Kültür Varlıklarının Koruma Bölge Kurulunun 31.01.2020 Gün ve 4407 Sayılı karar ekidir.			No: .../.../20...	
			REVİZYON: K.K.V.K.B.K. ONAYI: 31.01.2020	



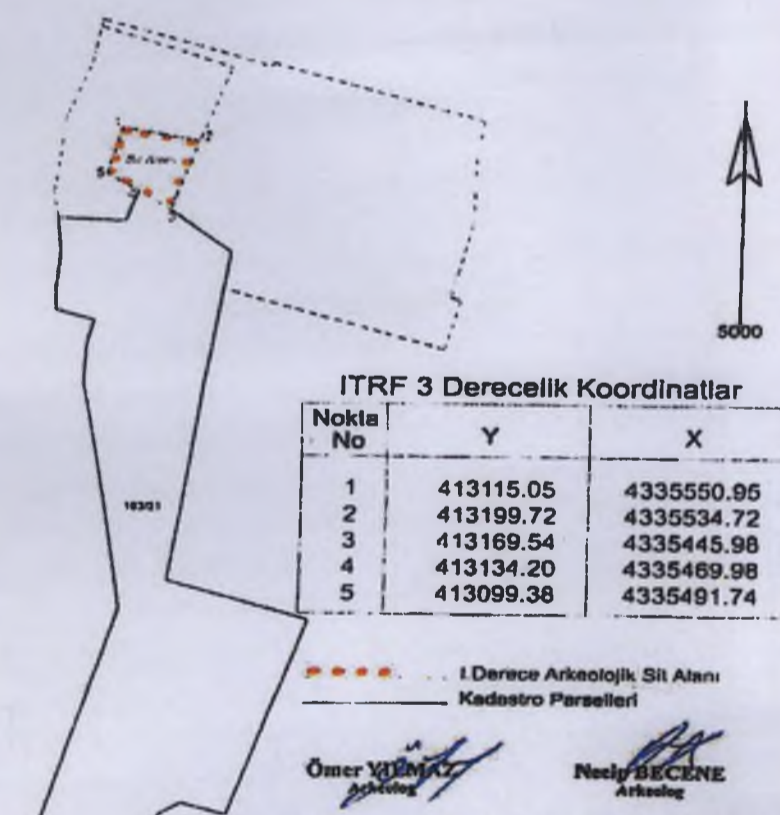

YOZGAT İLİ, YENİ FAKILI İLÇESİ, ESKİÖREN KÖYÜ
TEPEÜSTÜ YERLEŞİMİ



Nokta No	Y	X
1	413115.05	4335550.95
2	413199.72	4335534.72
3	413169.54	4335445.98
4	413134.20	4335469.98
5	413099.38	4335491.74

NOT: Sit Alanı; Eskiören Köyü 163 ada, 21 nolu parselin bir kısmında bulunmaktadır.



Ömer YILMAZ
Necla BECENE

Kayseri Kltr Varlıklarının
Koruma Blge Kurulunun
31.01.2020.Gn ve 4407 Sayılı
karar ektir.

YOZGAT İLİ, YENİ FAKILI İLÇESİ, ESKİÖREN KY
TEPEST YERLEŐİMİ

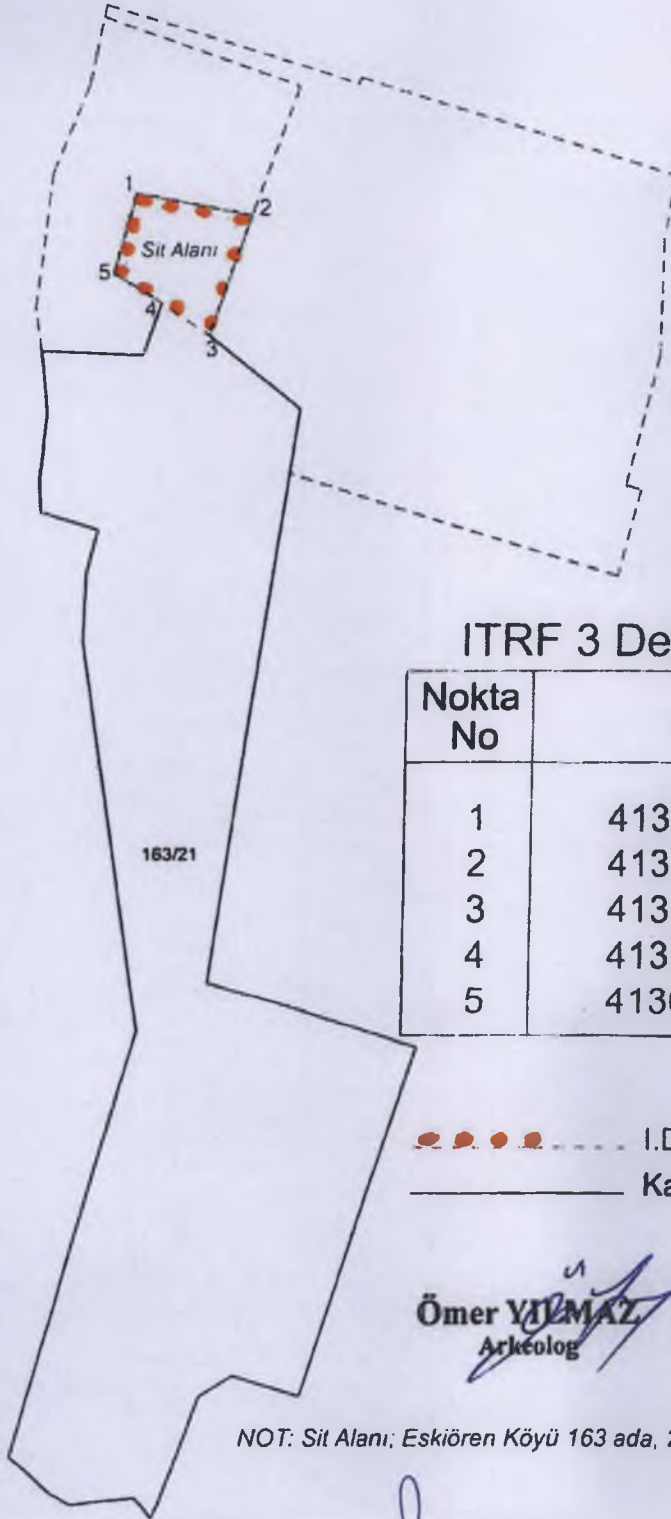

Koruma Blge Kurulu Mdr V.



ITRF 3 Derecelik Koordinatlar

Nokta No	Y	X
1	413115.05	4335550.95
2	413199.72	4335534.72
3	413169.54	4335445.98
4	413134.20	4335469.98
5	413099.38	4335491.74

..... I.Derece Arkeolojik Sit Alanı
————— Kadastro Parselleri

mer YILMAZ
Arkeolog

Necip BECENE
Arkeolog

NOT: Sit Alanı; Eskiren Ky 163 ada, 21 nolu parselin bir kısmında kalmaktadır.

Handwritten signatures and notes at the bottom of the page.

69

70

72

73

74

75



YOZGAT İLİ, YENİ FAKILI İLÇESİ, ESKİÖREN KÖYÜ TEPEÜSTÜ YERLEŞİMİ

I.Derece Arkeolojik Sit Alanı

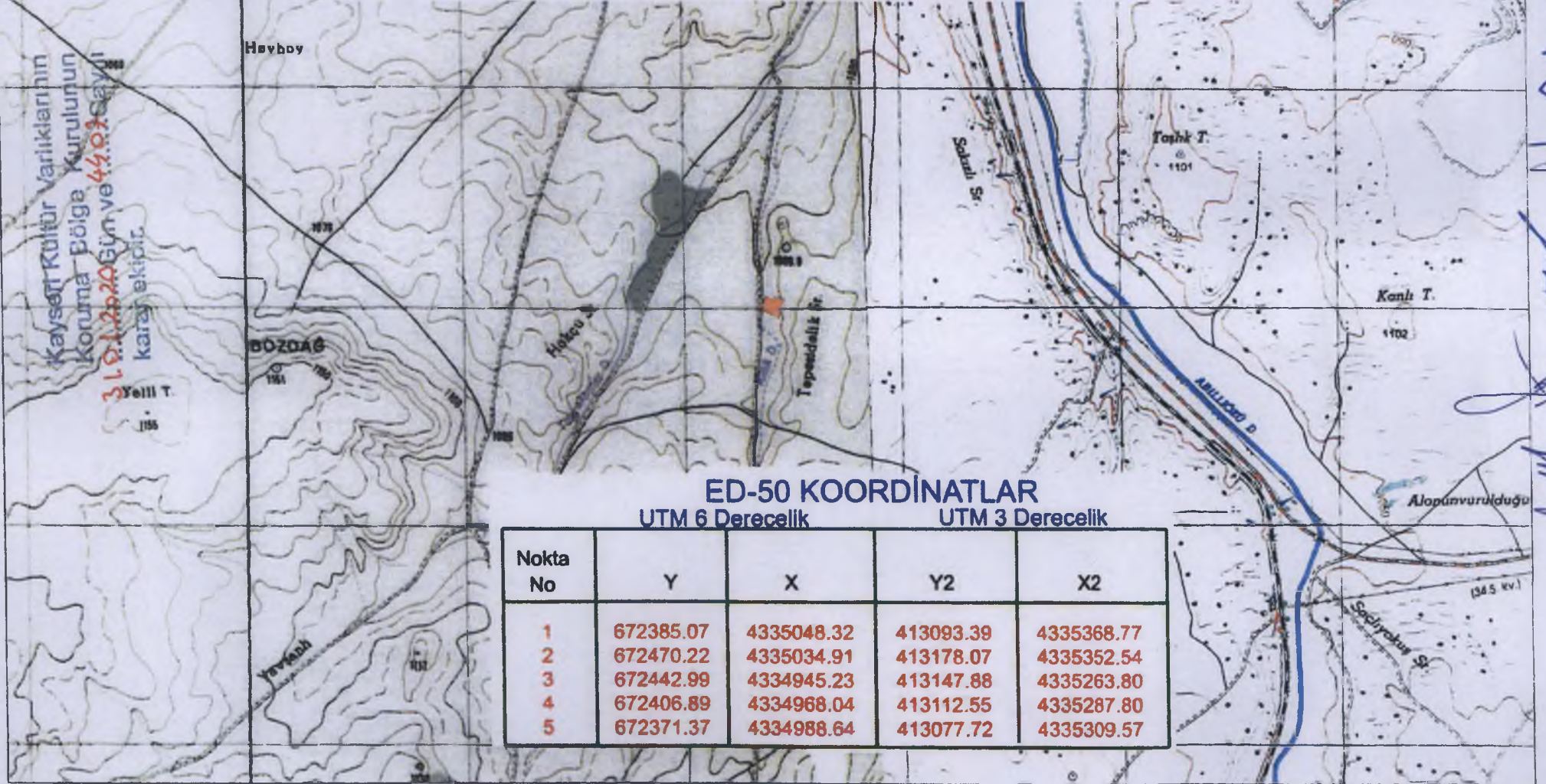

ED-50 KOORDİNATLAR

UTM 6 Derecelik

UTM 3 Derecelik

Nokta No	Y	X	Y2	X2
1	672385.07	4335048.32	413093.39	4335368.77
2	672470.22	4335034.91	413178.07	4335352.54
3	672442.99	4334945.23	413147.88	4335263.80
4	672406.89	4334968.04	413112.55	4335287.80
5	672371.37	4334988.64	413077.72	4335309.57

Handwritten notes and signatures on the right side of the map.