

T.C.
KÜLTÜR VE TURİZM BAKANLIĞI
Kayseri Kültür Varlıklarını Koruma Bölge Kurulu
KARAR

Toplantı No ve Tarih : 294 –25.11.2020
Karar No ve Tarih :4827- 25.11.2020

Toplantı Yeri
KAYSERİ

Kırşehir İli, Akpınar İlçesi, Kırdök Merdan Köyü'nde yapılan kaçak kazıya yönelik incelemede tespit edilen höyük ve nekropolün koruma altına alınması ve alandaki kaçak kazıların değerlendirilmesi istemine ilişkin Kırşehir İl Kültür ve Turizm Müdürlüğü'nün 13.07.2020 gün ve E.500491 sayılı yazısı; konuya yönelik Koruma Bölge Kurulu Müdürlüğü uzmanlarınca yerinde yapılan inceleme sonucu 1.derece arkeolojik sit alanı olarak tescile önerilen "Kırdök Merdan Köyü Höyüğü I-II"nin tesciline ilişkin Koruma Bölge Kurulu Müdürlüğü raportörlerinin 18.09.2020 gün ve 407963 sayılı yerinde inceleme raporu; Kırşehir İl Kültür ve Turizm Müdürlüğü'nün 13.07.2020 gün ve E.500491 sayılı; 13.07.2020 gün ve E.500491 sayılı yazısı; Kırşehir İl Tarım ve Orman Müdürlüğü'nün 24.09.2020 gün ve 2678300 sayılı; Enerji ve Tabii Kaynaklar Bakanlığı Maden İşletme Genel Müdürlüğü'nün 01.10.2020 gün ve 2020111205 sayılı; Kırşehir Çevre ve Şehircilik İl Müdürlüğü'nün 05.10.2020 gün ve E.13711 sayılı görüş yazıları; Koruma Bölge Kurulu Müdürlüğü raportörünün 10.11.2020 gün ve 466055 sayılı dosya inceleme raporu okundu; raportörün açıklamaları dinlendi, dosyasındaki bilgi ve belgeler incelendi, yapılan görüşme sonucunda;

Kırşehir İli, Akpınar İlçesi, Kırdök Merdan Köyü'nde bulunan, özel mülkiyete ait 156 ada, 8 parselin tamamı ile özel mülkiyete ait 156 ada, 9 parsel ve Maliye Hazinesine ait 156 ada, 10 parselin bir kısmında yer alan "Kırdök Merdan Köyü Höyüğü I-II"nin 2863 sayılı yasa kapsamına giren özellikler taşınması nedeniyle 1. derece arkeolojik sit alanı olarak tescil edilmesine; bu doğrultuda hazırlanan ve kararımız eki olan 1/2000 ölçekli kadastral harita ile sit fişinin uygun olduğuna;

- Kırşehir İli, Akpınar İlçesi, Kırdök Merdan Köyü'nde bulunan, 156 ada, 9, 10 parsellerin tapu kütüğü beyanlar hanesine "**Bir kısmı 1.derece arkeolojik sit alanı**" şerhinin, 156 ada, 8 parselin tapu kütüğü beyanlar hanesine "**Tamamı 1.derece arkeolojik sit alanı**" şerhinin ilgili Tapu ve Kadastro Müdürlüklerince 13.03.2012 tarih ve 28232 sayılı Resmi Gazetede yayımlanarak yürürlüğe giren "Korunması Gerekli Taşınmaz Kültür Varlıklarının ve Sitlerin Tespit ve Tescili Hakkında Yönetmelik" gereği verilmesine;
- Sit alanı sınırları içinde mülga Kültür ve Tabiat Varlıklarını Koruma Yüksek Kurulunun 05.11.1999 gün ve 658 sayılı ilke kararının I. derece arkeolojik sit alanlarına ilişkin 1. Maddesinde belirtilen Koruma ve Kullanma Koşulları geçerli olduğuna;
- Sit alanına ilişkin Koruma Amaçlı İmar Planlarının ilgili kurumlar tarafından süresi içinde hazırlanmasına;
- Sit alanında tahribata neden olunmaması için taşınmazın belli aralıklarla kolluk kuvvetlerince kontrolünün sağlanmasına karar verildi.

ASLI GİBİDİR

AVRUPA KONSEYİ	DOĞAL VE KÜLTÜREL VARLIKLARI KORUMA ENVANTERİ	D.K.V.K.E	SİT	ENVANTER NO	8
TÜRKİYE	KÜLTÜR VARLIKLARI VE MÜZELER GENEL MÜDÜRLÜĞÜ			HARİTA NO	
İLİ: KIRŞEHİR	İLÇESİ: AKPINAR	MAHALLE KOY : KIRDÖK MERDAN KOYU	KADASTRO		
	VEYA MEVKİİ :		PAFTA:	ADA: 156	PARSEL: 8,9,10
ADI: KIRDÖK MERDAN HÖYÜK I-II					
GENEL TANIM: Kırdök Merdan Köyü'nün yaklaşık 450m. güneybatısında, Çayözü Köyünün yaklaşık 6km. doğusunda 2 adet höyük tespit edilmiştir. "Kırdök Merdan Höyük I" kuzey-güney doğrultusunda yaklaşık 140m. çapında, doğu-batı doğrultusunda yaklaşık 45m. çapındadır. 9-10m. yüksekliğindeki höyüğün doğu kısmı sürülmüştür. Höyüğün eteklerinde yapı taşları dağınık vaziyettedir. Üzerinde kaçak kazı çukuru bulunmamaktadır. Höyük yüzeyinde E.T.Ç., Demir Çağları ve Hellenistik-Roma Dönemlerine ait seramik parçaları tespit edilmiştir. Höyük I'in yaklaşık 50m. doğusunda "Kırdök Merdan Höyük II" yer almaktadır. Höyük II yaklaşık kuzey-güney doğrultusunda yaklaşık 90m. çapında, doğu-batı doğrultusunda yaklaşık 70m. çapında, yaklaşık 5-6m. yüksekliktedir. Höyük II yüzeyinde, Höyük I'le aynı dönem seramik parçaları tespit edilmiştir. Höyük II eteğinde de yapı taşları dağınık vaziyette olup üzerinde kaçak kazı çukuru bulunmamaktadır. Höyük I ve II arasındaki düz, sürülü tarım arazisinde de höyüklerle aynı dönemlere ait seramikler tespit edilmiştir.					
ŞİMDİKİ TEHLİKELER : Kaçak kazılar					
ŞİMDİKİ DURUM :					
SİT POTANSİYELİ : 1.derece arkeolojik sit			KORUMA DERECEŚİ : 1.derece arkeolojik sit		
ŞİMDİKİ KORUMA : Korumasız			HAZIRLAYANLAR:		
ÖNERİLEN KORUMA :			Dilek YALDIZ Arkeolog		
			Aytaç TANRISEVEN Harita Mühendisi		
			Nida EREN Şehir Plancısı 18.09.2020		
YAYIN DİZİSİ :			KONTROL EDEN: Fatih ÇAPAR Bölge Kurul Müdürü		
			K. K. V. K. B. K. KARARLARI		
GÖZLEMLER : Kayseri Kültür Varlıklarının Koruma Bölge Kurulunun 25.11.2020.Gün ve 4827 Sayılı karar ekidir.			REVİZYON : K. K. V. K. B. K. ONAYI : 25/11/2020		

ONAYDI

Fatih ÇAPAR
Koruma Bölge Kurulu Müdürü

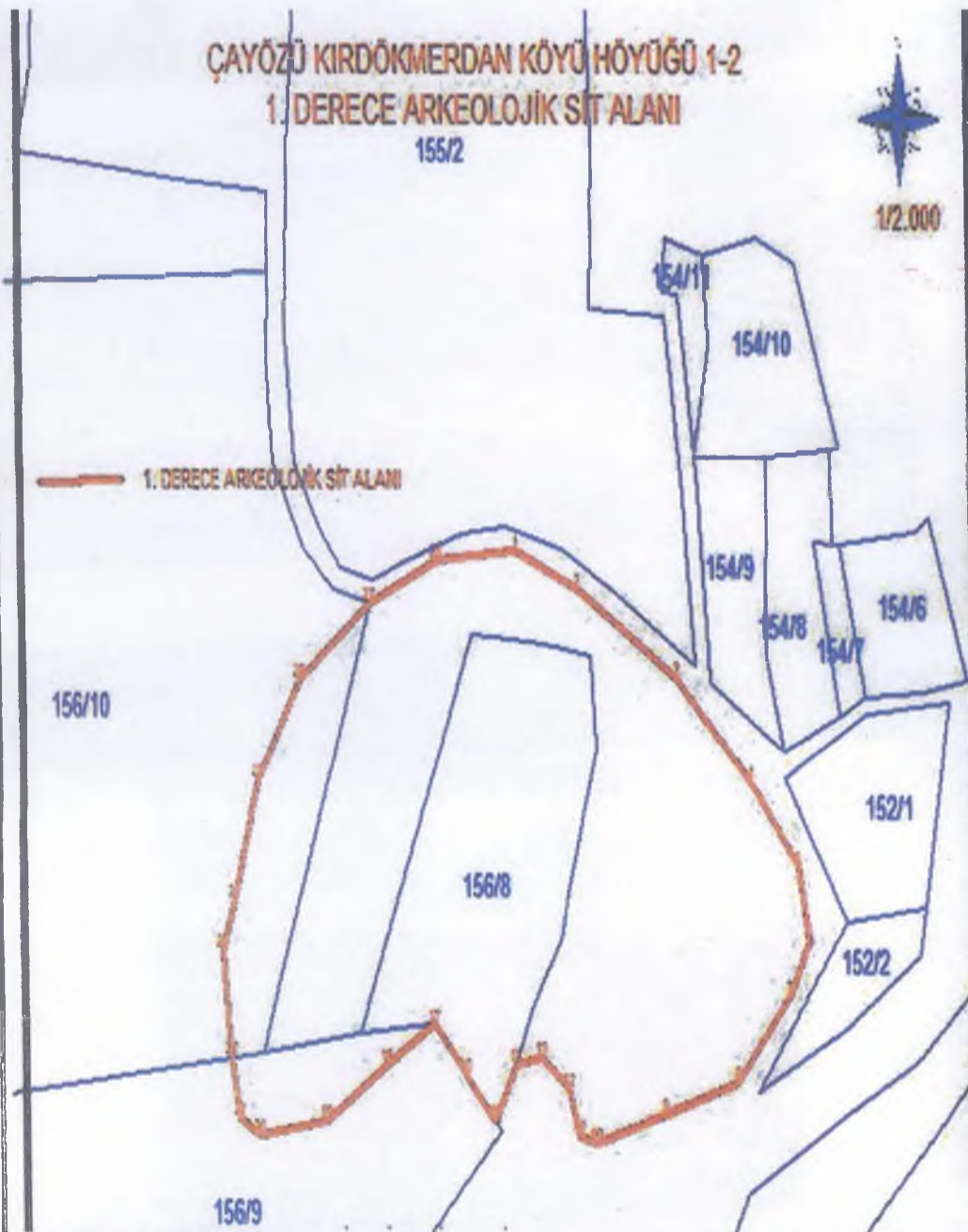

KAYSERİ KÜLTÜR VARLIKLARINI KORUMA BÖLGE KURULU

Handwritten signature and date: 25/11/2020

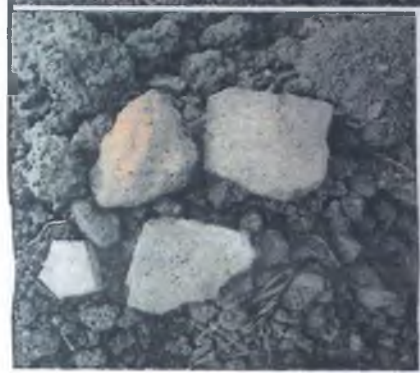

ÇAYÖZÜ KIRDÖKMERDAN KÖYÜ HÖYÜĞÜ 1-2
1. DERECE ARKEOLOJİK SİT ALANI
155/2



1/2.000

Kayseri Kültür Varlıklarının
Koruma Bölge Kurulunun
25.11.2020...Gün ve 4823 Sayılı
karar ekidir.



1. DERECE ARKEOLOJİK SİT ALANI

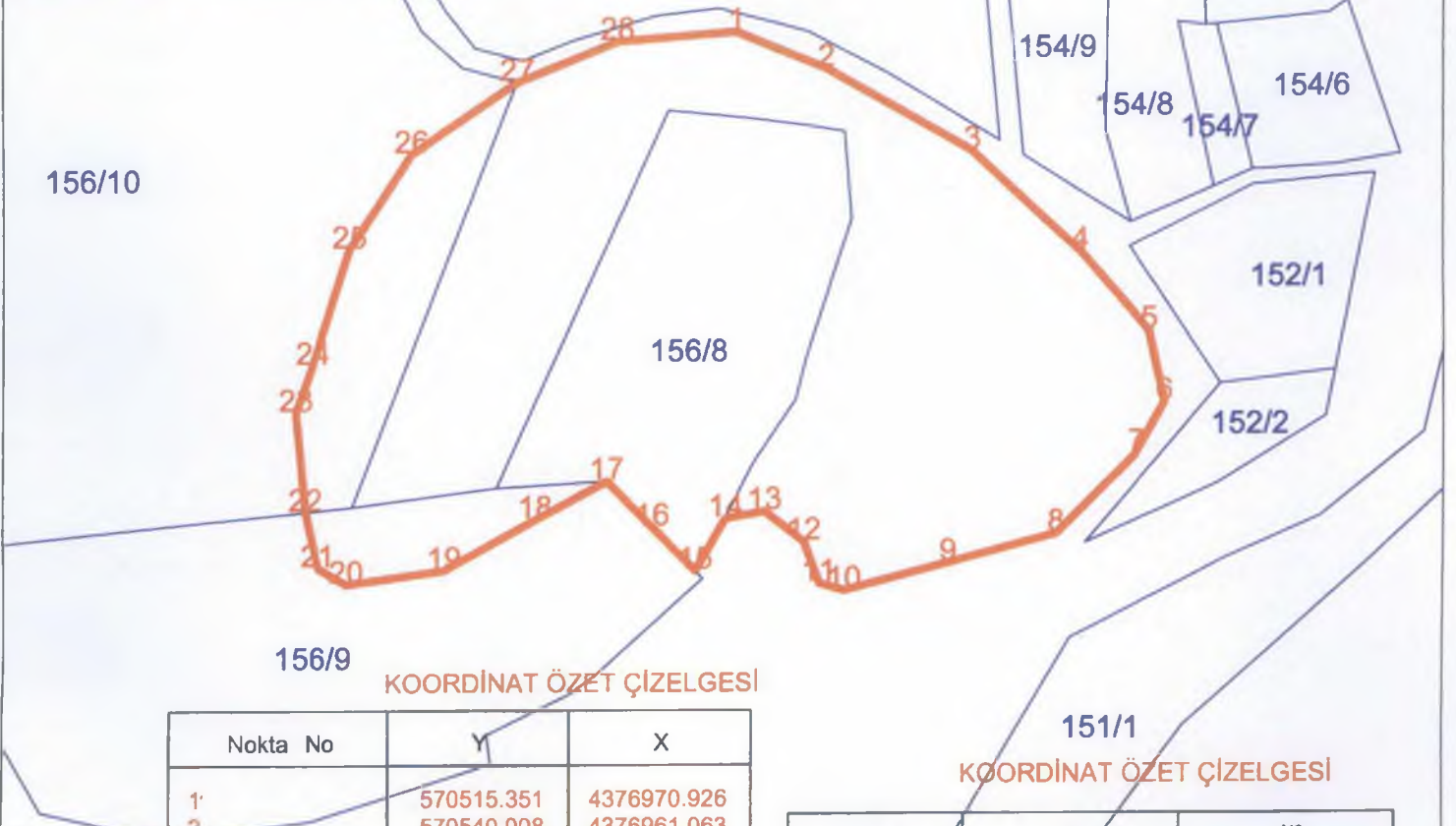

156/9

KOORDİNAT ÖZET ÇİZELGESİ

Nokta No	Y	X
1	570515.351	4376970.926
2	570540.008	4376961.063
3	570579.498	4376938.699
4	570608.852	4376911.791
5	570627.443	4376890.265
6	570631.602	4376870.940
7	570623.896	4376857.119
8	570602.492	4376835.715
9	570573.138	4376827.887
10	570545.007	4376820.549
11	570538.158	4376822.506
12	570534.053	4376833.689
13	570523.294	4376841.899
14	570512.614	4376839.939
15	570504.505	4376825.949
16	570492.891	4376837.684
17	570480.658	4376850.047
18	570461.349	4376839.782
19	570436.643	4376826.083
20	570409.980	4376822.414
21	570402.152	4376826.817
22	570398.736	4376841.875
23	570396.036	4376868.646
24	570400.684	4376881.367
25	570410.714	4376912.678
26	570427.592	4376938.118
27	570456.201	4376957.434
28	570483.365	4376966.450

151/1

KOORDİNAT ÖZET ÇİZELGESİ

Nokta No	Y2	X2
1	570522.374	4375397.093
2	570547.022	4375387.234
3	570586.496	4375364.878
4	570615.839	4375337.981
5	570634.422	4375316.463
6	570638.579	4375297.146
7	570630.877	4375283.331
8	570609.481	4375261.935
9	570580.139	4375254.110
10	570552.019	4375246.775
11	570545.172	4375248.731
12	570541.069	4375259.910
13	570530.314	4375268.117
14	570519.638	4375266.157
15	570511.533	4375252.172
16	570499.924	4375263.904
17	570487.695	4375276.261
18	570468.394	4375266.000
19	570443.697	4375252.307
20	570417.044	4375248.639
21	570409.220	4375253.040
22	570405.806	4375268.093
23	570403.107	4375294.854
24	570407.753	4375307.569
25	570417.778	4375338.867
26	570434.650	4375364.298
27	570463.248	4375383.606
28	570490.401	4375394.618

ITRF96-3-33

ED50 6 DERECE