

T.C.
KÜLTÜR VE TURİZM BAKANLIĞI
Kayseri Kültür Varlıklarını Koruma Bölge Kurulu
KARAR

Toplantı No ve Tarih : 283 -23.07.2020
Karar No ve Tarih :4605-23.07.2020

Toplantı Yeri
KAYSERİ

Kayseri İli, Tomarza İlçesi, Böke Mahallesi sınırları içerisindeki kadastro harici alanda tespit edilen “Böke Höyüğü ve Kaya Mezarları Nekropol Alanı”nın 1. Derece Arkeolojik Sit alanı olarak tesciline ilişkin Koruma Bölge Kurulu Müdürlüğü raportörlerinin 14.05.2020 tarih ve 192745 sayılı yerinde inceleme raporu, kurum görüşlerini içeren Kayseri Valiliği, Yatırım İzleme ve Koordinasyon Başkanlığının 15.05.2020 tarih ve E.8908 sayılı, Kültür ve Turizm Bakanlığı, Yatırım ve İşletmeler Genel Müdürlüğü'nün 20.05.2020 tarih ve E.348252 sayılı, Kayseri Valiliği, Çevre ve Şehircilik İl Müdürlüğü'nün 20.05.2020 tarih ve E.8614 sayılı, Kayseri Valiliği, İl Kültür ve Turizm Müdürlüğü'nün 28.05.2020 tarih ve E.358317 sayılı, Tomarza Belediye Başkanlığı, Fen İşleri Müdürlüğü'nün 01.06.2020 tarih ve E.340 sayılı, Devlet Su İşleri 12. Bölge Müdürlüğü'nün 02.06.2020 tarih ve E.293474 sayılı, Kayseri Valiliği, İl Tarım ve Orman Müdürlüğü'nün 02.06.2020 tarih ve E.1491609 sayılı, Kayseri Valiliği, Kadastro Müdürlüğü'nün 10.06.2020 tarih ve E.1346821 sayılı, Kayseri Büyükşehir Belediye Başkanlığı, Kent Tarihi ve Tanıtımı Daire Başkanlığının 14.07.2020 tarih ve E.11450 yazıları, konuya ilişkin raportörünün 13.07.2020 tarih ve 278082 sayılı dosya inceleme raporu okundu, raportörünün açıklamaları dinlendi, dosyasındaki bilgi ve belgeler incelendi, yapılan görüşme sonucunda;

Kayseri İli, Tomarza İlçesi, Böke Mahallesinde bulunan, kadastro harici alanda kalan “**Böke Höyüğü ve Kaya Mezarları Nekropol Alanı**”nın 2863 sayılı Kanununun 6 ncı maddesindeki nitelikleri taşıması sebebi ile karar eki 1/2.000 (Ek-1) ve 1/25.000 (Ek-2) ölçekli haritalarda gösterildiği şekliyle 1. Derece Arkeolojik Sit Alanı olarak tescil edilmesine ve bu doğrultuda hazırlanan sit fişinin uygun olduğuna,

- Kayseri İli, Tomarza İlçesi, Böke Mahallesinde kadastro harici alanda kalan “**Böke Höyüğü ve Kaya Mezarları Nekropol Alanı**”nın bulunduğu alanda parsel ihdası olması ve söz konusu alanın kadastro ve tapu tescili görmesi durumunda alacağı parsel numarasının Koruma Bölge Kurulu Müdürlüğüne bilgi amaçlı iletilmesine ve bu parselin pafta, fen klasörü ve tapu kütüğünün beyanlar hanesine 13.03.2012 tarih ve 28232 sayılı Resmi Gazetede yayımlanarak yürürlüğe giren “*Korunması Gerekli Taşınmaz Kültür Varlıklarının ve Sitlerin Tespit ve Tescili Hakkında Yönetmelik*” gereği “**Tamamı I. Derece Arkeolojik sit alanıdır**” şerhinin ilgili Tapu ve Kadastro Müdürlüklerince verilmesine, sit alanı sınırları içinde Kültür ve Tabiat Varlıklarını Koruma Yüksek Kurulu'nun 05.11.1999 gün ve 658 sayılı ilke kararının I. derece arkeolojik sit alanlarına ilişkin 1 inci Maddesinde belirtilen Koruma ve Kullanma Koşullarının geçerli olduğuna,
- Höyük üzerinde kaçak kazı yapmak sureti ile 2863 sayılı Kanuna muhalefet edenler hakkında yasal işlem başlatılmasına, her ne kadar can ve mal güvenliği açısından tehlike arz etmese de sit alanının daha fazla tahribata uğramaması için kaçak kazı

ASLI GİBİDİR

T.C.
KÜLTÜR VE TURİZM BAKANLIĞI
Kayseri Kültür Varlıklarını Koruma Bölge Kurulu
KARAR

Toplantı No ve Tarih : 283 -23.07.2020
Karar No ve Tarih :4605-23.07.2020

Toplantı Yeri
KAYSERİ

çukurlarının adli makamların uygun görüşü alındıktan sonra ilgili Müze Müdürlüğü denetiminde yerel yönetimlerce kapatılmasına, uygulama sonrasına ilişkin bilgi belgelerin Koruma Bölge Kurulu Müdürlüğüne bilgi amaçlı iletilmesine ve sit alanında daha fazla tahribata neden olunmaması için sit alanının belli aralıklarla kolluk kuvvetlerince kontrolünün sağlanması gerektiğine,

- Sit Alanına ilişkin ilgili kurumlar tarafından süresi içinde Koruma Amaçlı İmar Planı hazırlanması gerektiğine karar verildi.

ASLI GİBİDİR

AVRUPA KONSEYİ	DOĞAL VE KÜLTÜREL VARLIKLARI KORUMA ANKAYANTERİ	D.K.V.K.E	SİT	ANKAYANTER NO: 581
TÜRKİYE	KÜLTÜR VARLIKLARI VE MÜZELER GENEL MÜDÜRLÜĞÜ			HARİTA NO:
İLİ: KAYSERİ	İLÇESİ: TOMARZA	MAHALLE KÖY: Böke Mahallesi.		KADASTRO: TESCİL HARİCİ ALAN
	VEYA MEVKİL :			PAFTA:
ADI: Böke Höyüğü ve Nekropol alanı.			ADA:	PARSEL:
<p>GENEL TANIM: Tomarza İlçesi, sınırları içerisinde kalan Höyük Böke Mahallesi'nin yaklaşık 1 km doğusunda olup Böke Çulha karayolunun yaklaşık 100 m kuzeyindedir. Şıhbarak Mahallesi'nin ise 2,5 km güneyinde yer almaktadır. Höyüğün boyutları doğubatı doğrultusunda yaklaşık 90m, kuzeygüney doğrultusunda ise yaklaşık 80 m çapındadır. Höyüğün yüksekliği yaklaşık olarak 10 ile 12 m arasındadır. Höyüğün fazla tahrip edilmemiş olması höyüğün üzerindeki seramik parçalarının az miktarda görülmesine neden olmuş ve bu seramiklerin belli bir cephede yoğunlaşmadığı tespit edilmiştir. Seramik parçalarına bakıldığında genel anlamda küçük boyutlardadır. Bu seramiklerin sırsız ve sade şekilde yapıldığı görülmüştür. Höyüğün kısa dönem yerleşime sahip olduğu gerek seramiklerin ebatlarından gerekse üstünde bulunan az sayıda seramiğin özelliğinden anlaşılabilmektedir. Tarihlendirme açısından bakıldığında Geç Roma dönemine ait olduğu tahmin edilmekte olup höyükte herhangi bir yapı izine rastlanılmadığı tespit edilmiştir. Höyüğün yaklaşık 150 m kuzeybatısında itibaren konumlanan, aralarında belli mesafelerin bulunduğu, farklı boyutlarda ve formlarda, yön olarak kuzeygüney ve doğu batı doğrultusunda uzanan, 9 adet kaya mezarının bulunduğu Nekropol alanı bulunmaktadır. Nekropolda bulunan kaya mezarlarının özellikleri aşağıda sıralanmıştır:</p> <p>Kaya mezarı -1- Doğubatı yönünde uzanmış, dikdörtgene yakın plandadır. Mezarın derinliği ise yaklaşık olarak 50-60 cm boyutlarındadır.</p> <p>Kaya mezarı -2- Oda mezar tipinde olan, doğubatı yönünde uzanan olup mezara giriş batı cepheden sağlanmaktadır. Mezarlığın derinliği yaklaşık 70-80 cm boyutlarındadır.</p> <p>Kaya mezarı -3- Kuzeygüney yönünde uzanan mezar, 1. 70 m uzunluğunda, 40 cm genişliğindedir.</p> <p>Kaya mezarı -4- Kuzeygüney yönünde uzanan mezar, dikdörtgen formda, yaklaşık 1 m uzunluğunda ve yaklaşık 25 cm derinliğindedir.</p> <p>Kaya mezarı -5- Oda mezar tipinde olan mezarın genişliği yaklaşık 2 ile 3 m arasında olup, bu mezarın içerisine dikdörtgen formlu bir adet de kaya mezarı kazılmıştır. .</p> <p>Kaya mezarı -6- Kuzeygüney yönünde uzanan mezar 1.50 m uzunluğunda 30 cm derinliğindedir.</p> <p>Kaya mezarı -7- düzgün kemer benzeri bir girişi bulunan, doğal kayanın içerisine oyulmuş olan mezarın içerisine girilememiş olup görülebildiği kadarıyla içerisinden farklı boyutlarda nişler bulunduğu tespit edilmiştir.</p> <p>Kaya mezarı -8- Kuzeygüney yönünde uzanan mezar yaklaşık 1 m uzunluğunda, 30 cm genişliğinde, 20 cm derinliğindedir.</p> <p>Kaya mezarı -9- Mezar sekiz nolu mezarın 1 m güneyinde bulunmaktadır. Dikdörtgene yakın formda olup uzunluğu 1.80 m, genişliği yaklaşık 30 m kadar olup derinliği ise tam olarak anlaşılamamaktadır.</p>				

ŞİMDİKİ TEHLİKELER: : KAÇAK KAZI VE TAHRİBAT

ŞİMDİKİ DURUM : Höyük doğal kayaların üzerine konumlandırılmış olup Nekropol alanı ise düz bir arazi içerisinde bulunmaktadır.

SİT POTANSİYELİ : I. ARKEOLOJİK SİT ALANI

KORUMA DERECE : I. (Birinci) DERECE ARKEOLOJİK SİT ALANI

ŞİMDİKİ KORUMA : KORUMASIZ

HAZIRLAYANLAR: 13.07.2020

İZZET GEZER: Sanat Tarihçisi

Aytaç TANRISEVEN: Harita Mühendisi

ÖNERİLEN KORUMA : 1/2000 Ölçekli Kadastral harita üzerinde işaretli olduğu şekliyle Kayseri İli, Tomarza İlçesi, Böke Mahallesi, Böke Höyüğü ve Nekropol Alanının I. DERECE ARKEOLOJİK SİT ALANI olarak tescilli edilmesi.

KONTROL EDEN: Fatih ÇAPAR 13/07/2020

Koruma Bölge Kurulu Müdürü

YAYIN DİZİSİ : Herhangi bir yayın bulunmamaktadır.

K.K.V.K. B. K. KARARLARI

GÖZLEMLER : Höyük ve mezarlar büyük oranda korunmuş durumdadır.

REVİZYON

K.K.V.K.B.K. ONAYI: 23.07.2020

HARİTALAR, FOTOĞRAFLAR :

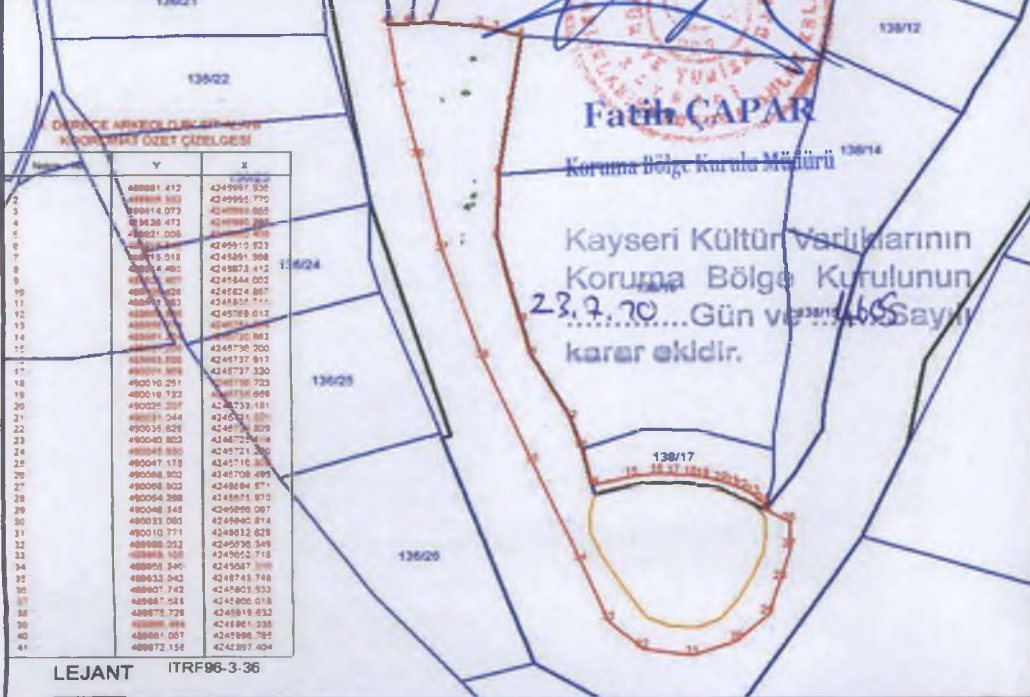

HÖYÜĞÜN KUZAY CEPHESİNDEN GÖRÜNÜM.

NEKROPOLDA YER ALAN ODA TİPİ KAYA MEZARI.



HÖYÜĞÜN GÜNEYDOĞUSUNDAN GÖRÜNÜMÜ



HÖYÜĞÜN GÜNEY CEPHESİNDEN GÖRÜNÜMÜ



HÖYÜĞÜN GENEL GÖRÜNÜMÜ



SERAMİK PARÇALARINDAN GÖRÜNÜMÜ



3 NÜMARALI KAYA MEZARI



1 ODA TİPİ KAYA MEZARI



7 NÜMARALI KAYA TİPİ MEZAR



8 NÜMARALI KAYA TİPİ MEZAR

EV-2

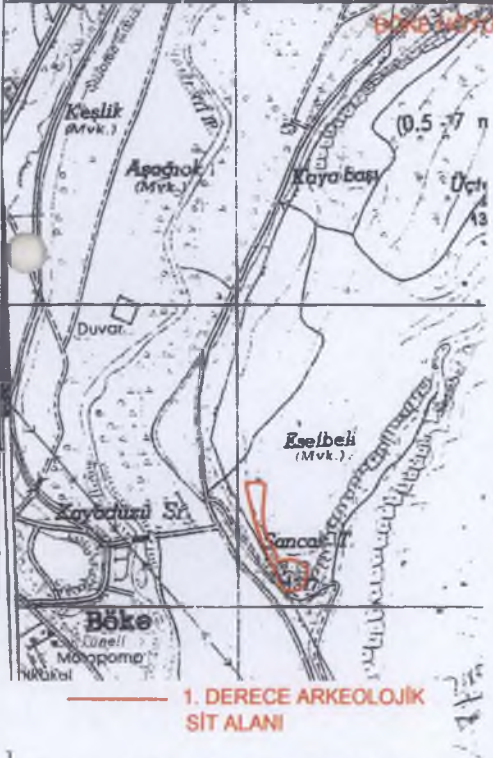
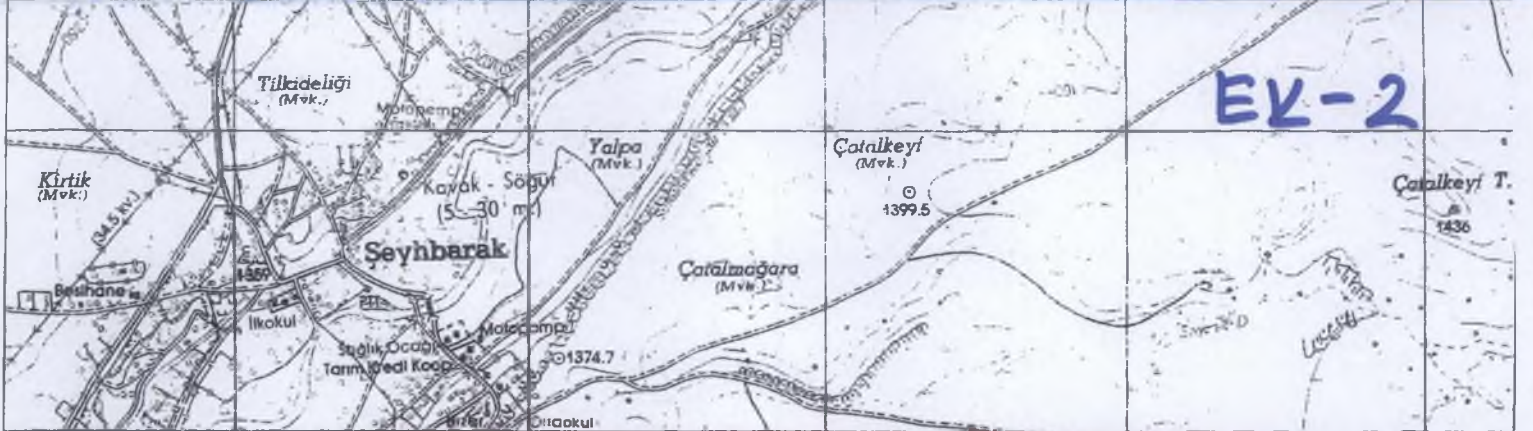

BÖKE HÖYÜĞÜ VE KAYA MEZARLARI NEKROPOL ALANI 1. DERECE ARKEOLOJİK SİT ALANI KOORDİNAT ÖZET ÇİZELGESİ

Nokta No	Y	X
1	752087.050	4248413.832
2	752112.037	4248412.476
3	752119.845	4248410.622
4	752132.353	4248407.653
5	752128.186	4248367.597
6	752124.019	4248327.541
7	752124.095	4248308.971
8	752124.171	4248290.401
9	752132.103	4248261.222
10	752137.683	4248242.240
11	752143.262	4248223.259
12	752164.025	4248187.201
13	752169.912	4248169.868
14	752175.629	4248149.494
15	752195.331	4248155.377
16	752207.760	4248157.499
17	752216.061	4248157.171
18	752224.362	4248156.844
19	752230.876	4248155.991
20	752239.431	4248153.788
21	752245.337	4248151.819
22	752249.985	4248149.876
23	752255.273	4248146.629
24	752260.540	4248142.503
25	752261.928	4248138.132
26	752273.891	4248131.199
27	752274.376	4248116.279
28	752270.377	4248097.531
29	752265.073	4248077.437
30	752250.318	4248061.691
31	752228.266	4248052.782
32	752203.409	4248055.697
33	752185.952	4248071.514
34	752171.065	4248105.659
35	752145.935	4248161.325
36	752119.695	4248220.312
37	752097.610	4248282.136
38	752083.912	4248335.354
39	752073.333	4248376.452
40	752066.746	4248412.000
41	752077.811	4248412.998

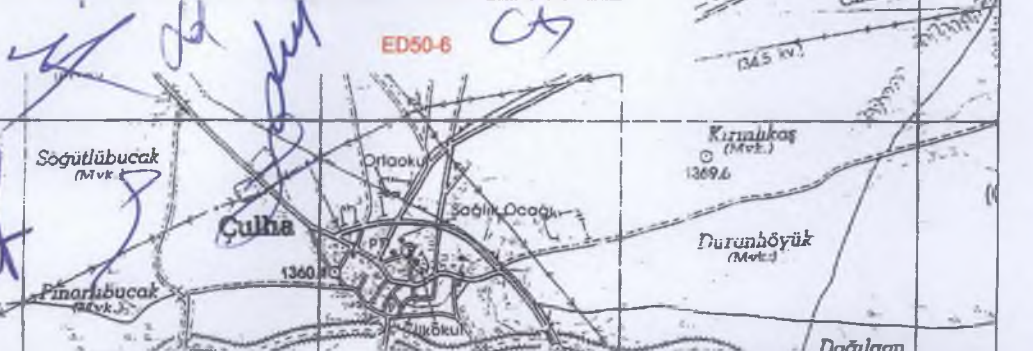

Kayseri Kültür Varlıklarının Koruma Bölge Kurulunun 23.7.2005 Sayılı karar eki

ASLİ MÜHÜR
Fatih ÇAPAR
Bölge Kurulu Müdürü

ED50-6

Ek-1



1/2.000

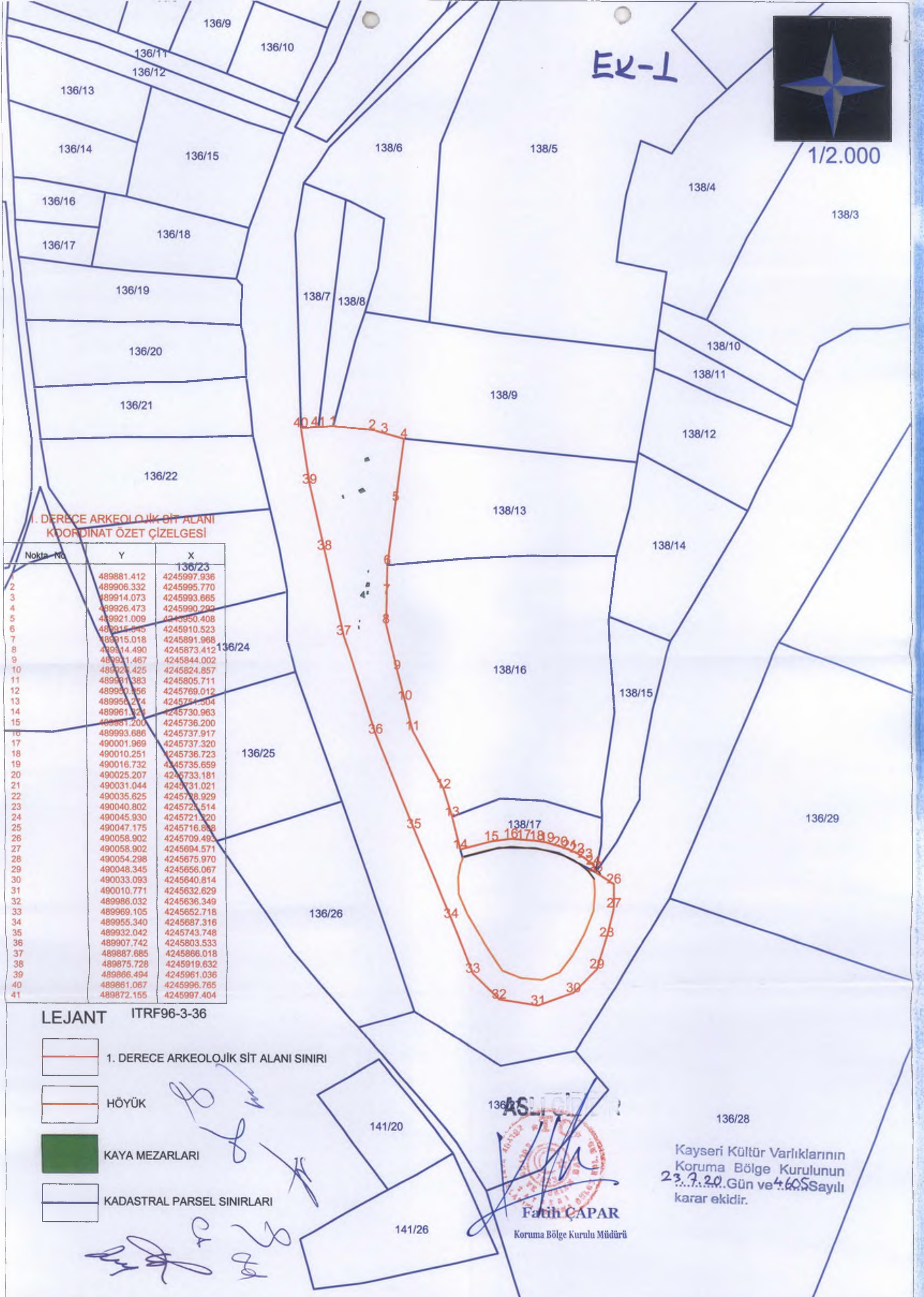

I. DERECE ARKEOLOJİK SİT ALANI
KOORDİNAT ÖZET ÇİZELGESİ

Nokta No	Y	X
1	489881.412	4245997.936
2	489906.332	4245995.770
3	489914.073	4245993.665
4	489926.473	4245990.292
5	489921.009	4245950.408
6	489915.945	4245910.523
7	489915.018	4245891.968
8	489914.490	4245873.412
9	489921.487	4245844.002
10	489925.425	4245824.857
11	489931.383	4245805.711
12	489930.956	4245769.012
13	489958.274	4245754.504
14	489961.724	4245730.963
15	489981.200	4245736.200
16	489993.686	4245737.917
17	490001.969	4245737.320
18	490010.251	4245736.723
19	490016.732	4245735.659
20	490025.207	4245733.181
21	490031.044	4245731.021
22	490035.625	4245728.929
23	490040.802	4245725.514
24	490045.930	4245721.520
25	490047.175	4245716.838
26	490058.902	4245709.493
27	490058.902	4245694.571
28	490054.298	4245675.970
29	490048.345	4245656.067
30	490033.093	4245640.814
31	490010.771	4245632.629
32	489986.032	4245636.349
33	489969.105	4245652.718
34	489955.340	4245687.316
35	489932.042	4245743.748
36	489907.742	4245803.533
37	489887.685	4245866.018
38	489875.728	4245919.632
39	489866.494	4245961.036
40	489861.067	4245996.765
41	489872.155	4245997.404

LEJANT ITRF96-3-36

- 1. DERECE ARKEOLOJİK SİT ALANI SINIRI
- HÖYÜK
- KAYA MEZARLARI
- KADASTRAL PARSEL SINIRLARI

136/23



Fatih ÇAPAR

Koruma Bölge Kurulu Müdürü

Kayseri Kültür Varlıklarının
Koruma Bölge Kurulunun
23.7.2020 Gün ve 4605 Sayılı
karar ekidir.