

T.C.
KÜLTÜR VE TURİZM BAKANLIĞI
DIYARBAKIR KÜLTÜR VARLIKLARINI
KORUMA BÖLGE KURULU
KARAR

Toplantı Tarihi ve No :25.10.2021-335
Karar Tarihi ve No :25.10.2021-8747
Dosya No :21.08.94

Toplantı Yeri
DIYARBAKIR

Diyarbakır İli, Hani İlçesi Çardaklı Mahallesi sınırları içinde bulunan ve tapunun 101 ada 1 nolu hazine mülkiyetinde ve 105 ada 8 nolu şahıs mülkiyetinde bulunan parselinde yer alan Diyare Kuça Yerleşmesinin tescil talebine ilişkin; Diyarbakır Kültür Varlıklarını Koruma Bölge Kurulu Müdürlüğünün 28.07.2021 gün ve E. 860291 sayılı uzman raporu, Diyarbakır Kültür Varlıklarını Koruma Bölge Müdürlüğünün 29.07.2021 gün- E.1575230 ve 1575094 sayılı görüş yazısına; Diyarbakır Kadastro Müdürlüğünün 16.10.2021 gün ve E. 2582440 sayılı, DSİ 10. Bölge Müdürlüğünün 03.08.2021 gün ve E. 1440249 sayılı, Karayolları 9. Bölge Müdürlüğünün 12.08.2021 gün ve E.525821 sayılı, Maden ve Petrol İşleri Genel Müdürlüğünün 13.08.2021 gün ve E. 247816 sayılı, İller Bankası Planlama ve Koordinasyon Başkanlığının 03.08.2021 gün ve E 26896 sayılı yazısı, ekleri ve konuya ilişkin bilgi, belgeler incelendi. Yapılan görüşmeler sonunda;

Diyarbakır İli, Hani İlçesi Çardaklı Mahallesi sınırları içinde bulunan ve tapunun 101 ada 1 nolu ve 105 ada 8 nolu parselinde yer alan Diyare Kuça Yerleşmesi Korunması Gerekli Kültür Varlığı özelliği gösterdiğinden 2863 sayılı kanunun Tespit ve Tescil ile ilgili 7.Maddesi uyarınca sınırları ekli haritada belirlenen şekli ile I.Derece Arkeolojik sit olarak tesciline,

Tapu Müdürlüğünce, ekli haritada bir kısmı sit sınırları içinde kalan 101 ada 1 nolu ve 105 ada 8 nolu parselin tapu kütüğü beyanlar hanesine“ Bir kısmı I. Derece arkeolojik sit alanıdır”, şerhinin konulmasına,

Diyare Kuça Yerleşmesinin, 2863 Sayılı Kanununun 17. Maddesi gereğince, Kültür ve Tabiat Varlıklarını Koruma Yüksek Kurulunun, Arkeolojik Sitler, Koruma ve Kullanma Koşulları Başlıklı 05.11.1999 gün ve 658 sayılı ilke kararının I. Madde'sinde bahsedilen hususlar çerçevesinde belirlenmesine karar verildi.

İLİ : Diyarbakır İLÇESİ: Hani MAHALLE - KÖY : Çardaklı VEYA MEVKİİ : PAFTA : ADA:101-105 PARSEL 1-8

ADI : Diiyare Kuça Yerleşim Yeri

GENEL TANIM : Diyarbakır Hani İlçesi Çardaklı Mahallesi sınırları içinde Hani İlçesinin kuş uçuşu 3.7 km. güneydoğusunda, Çardaklı Mahallesi'nin 1200.m kuzeydoğusunda yer almaktadır. Tepenin üzerinde yerleşmeye ait temel kalıntıları yer yer izlenmektedir. Diyare Kuça Yerleşmesi yaklaşık 170*180 metre ebatlara sahip, 30.600 metrekaare alanı kapsayan orta büyüklükte bir yerleşmedir. Yerleşme üzerinde yapılan yüzey araştırması sonucu yerleşmenin büyük oranda tahrip olduğu, ayakta kalan yapıların tamamının yapı taşlarının alanda toplandığı, duvarlarının yıkıldığı sadece temel seviyesinde kalıntılarının kaldığı tespit edilmiştir. (fotoğraf 2-3-4) Yapıların tamamının yıkılmış olması üst taşıyıcı yapıyla ilgili bilgilerimizi sınırlı kılmaktadır. Ancak alanda yoğun şekilde çatı kiremidi ve tuğla parçaları tespit edilmiştir. Yapılarda kullanılan malzeme bölgenin taşı olan kireç taşıdır. Yerleşmenin güneydoğusunda iki adet kayaya oyulmuş su sarnıçları da tespit edilmiştir. Ayrıca yerleşmenin genelinde kısmen toprak altında bulunan işlikler ve yerleşmenin büyüklüğü düşünüldüğünde kaya mezarı olduğu fikri güçlü bir şekilde bizi düşündürmektedir. Diyare Kuça yerleşmesi ve çevresinde yoğun şekilde seramik parçaları tespit edilmiştir. Seramiklerin değerlendirilmesinden özellikle roma ve ortaçağ dönemine tarihlendirilen seramik parçalarının yoğunluğu yerleşme üzerinde bu dönemlerin uzun süre hüküm sürdüğünü göstermektedir.

ŞİMDİKİ TEHLİKELER : Kaçak Kazılar

ŞİMDİKİ DURUM : Yerleşme tamamen terk edilmiş.

SİT POTANSİYELİ : I.Derece Arkeolojik Sit Alanı olarak tescil edilmelidir.

ŞİMDİKİ KORUMA : Herhangi bir koruma önlemi alınmamıştır.

ÖNERİLEN KORUMA : Tescil edilerek ilgili makamlara duyurulması gereklidir.

YAYIN DİZİSİ : T.C. Diyarbakır Kültür Varlıklarını Koruma Bölge Kurulunun 25.12.2021 tarih ve 8141/2021 sayılı Kararı ile tescil edilmiştir.

GÖZLEMLER : Alanda bilimsel sondaj, kazı ve temizlik çalışmalarının yapılması gerekmektedir.

KORUMA DERECESESİ I.Derece

HAZIRLAYANLAR Şeref YUMRUK (Arkeolog)

Mehmet ÖZKAYA (H.Mühendisi.)

Kontrol Eden: Zeynep KARAKOYUN SAYLIK (Bölge Kurulu Müdür V.)

KORUMA KURULU KARARLARI

KORUMA KURULU ONAYI

HARİTALAR, FOTOĞRAFLAR :



Me... 19.11.2021



İlçe: **DİYARBAKIR**
 İl: **HAKKI ÇARDAKLI**
 Mahalle: **ÇARDAKLI**
 Alan: **DIYARBE KUYU YERLEŞİM YERİ**
 DBE Katma Sicil Numarası: Kalem Adı/Parsel : 10/1/1, 105/8

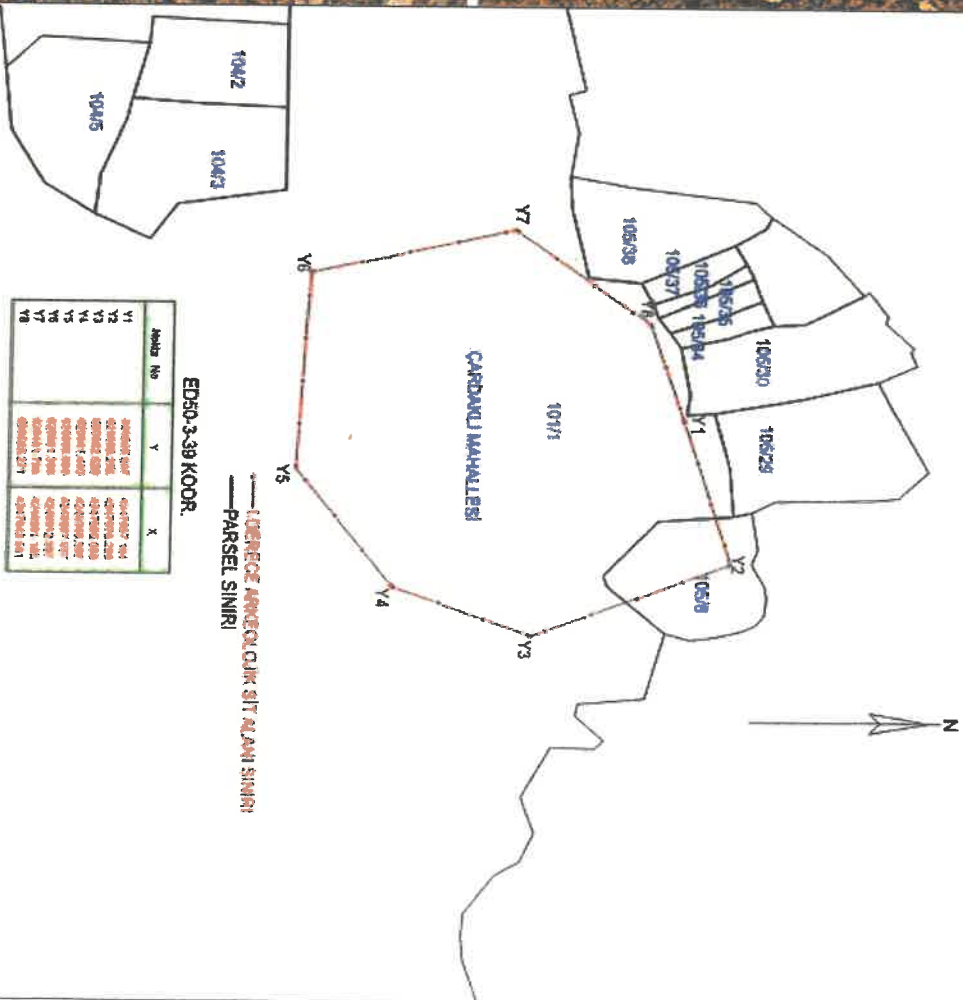

--- 1. REJENCE NİHOZ OLUK SİT ALANI SINIRI
 --- PARSEL SINIRI

ED50-3-39 KOOR.

Abant No	Y	X
Y1	420000.000	420000.000
Y2	420000.000	420000.000
Y3	420000.000	420000.000
Y4	420000.000	420000.000
Y5	420000.000	420000.000
Y6	420000.000	420000.000
Y7	420000.000	420000.000
Y8	420000.000	420000.000

ED50-6-39 KOOR.

Abant No	Y	X
Y1	420000.000	420000.000
Y2	420000.000	420000.000
Y3	420000.000	420000.000
Y4	420000.000	420000.000
Y5	420000.000	420000.000
Y6	420000.000	420000.000
Y7	420000.000	420000.000
Y8	420000.000	420000.000

İli DİYARBAKIR
İlçesi HANI
Mahallesi ÇARDAKLI
Alan DİYARE KUÇA YERLEŞİM YERİ

Bir Kısmı Sit Alanında Kalan Ada/Parsel : 101/1, 105/8

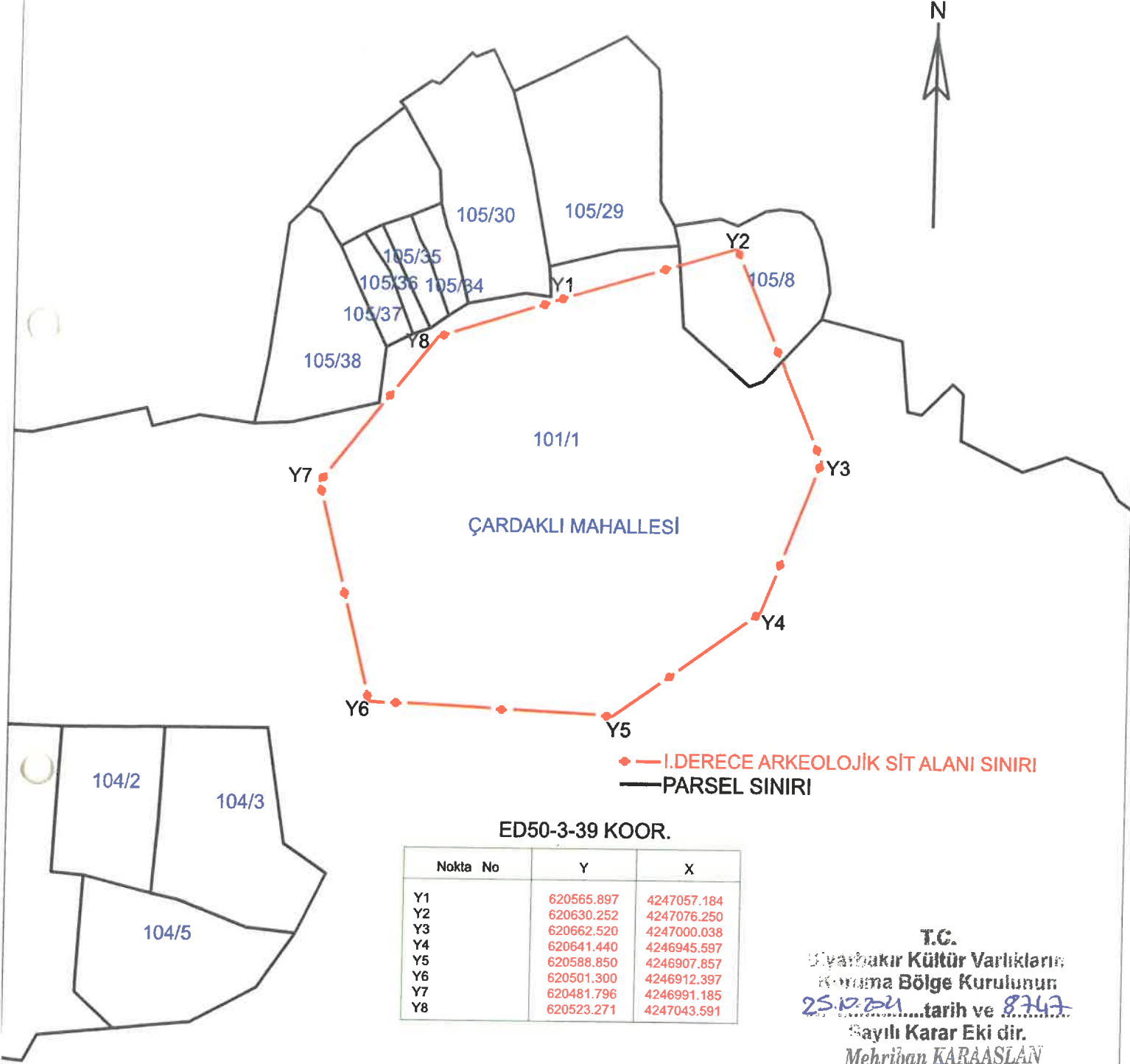

— I.DERECE ARKEOLOJİK SİT ALANI SINIRI
— PARSEL SINIRI

ED50-3-39 KOOR.

Nokta No	Y	X
Y1	620565.897	4247057.184
Y2	620630.252	4247076.250
Y3	620662.520	4247000.038
Y4	620641.440	4246945.597
Y5	620588.850	4246907.857
Y6	620501.300	4246912.397
Y7	620481.796	4246991.185
Y8	620523.271	4247043.591

ED50-6-39 KOOR.

Nokta No	Y	X
Y1	620517.670	4245358.361
Y2	620582.000	4245377.420
Y3	620614.255	4245301.238
Y4	620593.183	4245246.819
Y5	620540.614	4245209.094
Y6	620453.099	4245213.632
Y7	620433.603	4245292.389
Y8	620475.062	4245344.773

T.C.
Diyarbakır Kültür Varlıklarını
Koruma Bölge Kurulunun
25.12.2021 tarih ve 8747

Sayı Karar Eki dir.
Mehriban KARAASLAN



Mehmet ÖZKAYA
Harita Mühendisi

Mpl 15.12.2021 tarihinde...