

T.C.
KÜLTÜR VE TURİZM BAKANLIĞI
DIYARBAKIR KÜLTÜR VARLIKLARINI
KORUMA BÖLGE KURULU
KARAR

Tarihi ve No. :26.10.2021.336
Karar Tarihi ve No. :26.10.2021-8769
Dosya No :23.00.58

Toplantı Yeri
DIYARBAKIR

-I-

Elazığ İli, Merkez İlçesi, Zerteriç (Değirmenönü) Köyü, Sepettarla Mevkiinde bulunan Özel Mülkiyeti ait tapunun 203 ada, 3 ve 4 nolu parsellerinde yer alan “Boytepe Höyüğü”nün I.(Birinci) Derece Arkeolojik Sit olarak tescil edilmesine ilişkin; Elazığ Valiliği İl Kültür ve Turizm Müdürlüğü’nün 17.03.2021 gün ve E.1228432 sayılı yazı eki olan 09.03.2021 tarihli müze uzman raporu, Diyarbakır Kültür Varlıklarını Koruma Bölge Kurulu Müdürlüğü’nün kurum görüşlerinin bildirilmesinin istendiği 07.09.2021 gün ve E.1688810 sayılı yazısı, kurum görüşlerinin iletildiği; İller Bankası Anonim Şirketi Mekansal Planlama Dairesi Başkanlığı’nın 17.09.2021 gün ve E.32910 sayılı yazısı, Enerji ve Tabii Kaynaklar Bakanlığı Maden ve Petrol İşleri Genel Müdürlüğü’nün 24.09.2021 gün E.2021294077 sayılı yazısı, Diyarbakır Kültür Varlıklarını Koruma Bölge Kurulu Müdürlüğü’nün kadastral haritanın istenildiği 07.09.2021 gün ve E.1688818 sayılı yazısı, istenilen kadastral haritanın iletildiği Elazığ Kadastro Müdürlüğü’nün 09.09.2021 gün ve E.2374304 sayılı yazısı ile Diyarbakır Kültür Varlıklarını Koruma Bölge Kurulu Müdürlüğü’nün 06.09.2021 gün ve E.923545 sayılı uzmanlarının raporu okundu. Ekleri ve konuya ilişkin bilgi, belgeler incelendi. Yapılan görüşmeler sonunda;

Elazığ İli, Merkez İlçesi, Zerteriç (Değirmenönü) Köyü, Sepettarla Mevkiinde bulunan Özel Mülkiyeti ait tapunun 203 ada, 3 ve 4 nolu parsellerinde yer alan “Boytepe Höyüğü”nün 2863 sayılı Kanunun 6. Maddesi ile Korunması Gerekli Taşınmaz Kültür Varlıklarının ve Sitlerin Tespit ve Tescili Hakkında Yönetmelik’in 4. Maddesinde belirtilen “Korunması Gerekli Taşınmaz Kültür Varlığı” niteliklerini gösterdiğinden, anılan Kanunun 7. maddesi kapsamında sınırları ekli koordinatlı haritada belirlenen şekli ile I. (Birinci) Derece Arkeolojik sit olarak tesciline ve hazırlanan tescil fişinin uygun olduğuna,

13.03.2012 tarih ve 28232 Resmi Gazetede yayımlanarak yürürlüğe giren “Korunması Gerekli Taşınmaz Kültür Varlıklarının ve Sitlerin Tespit ve Tescili Hakkında Yönetmelik” gereği ilgili Tapu Müdürlüğüne, Zerteriç (Değirmenönü) Köyü, Sepettarla Mevkiinde bulunan bir kısmı sit sınırları içerisinde kalan 203 ada, 3 ve 4 nolu parsellerinin tapu kütüğünün beyanlar hanesine “Bir Kısmı I. (Birinci) Derece Arkeolojik Sit” şerhinin bırakılmasına ve işlem sonucuna ilişkin bilgi, belgelerin Diyarbakır Kültür Varlıklarını Koruma Bölge Kurulu Müdürlüğüne iletilmesine,

“Boytepe Höyüğü’nün” bulunduğu alanda, Kültür ve Tabiat Varlıklarını Koruma Yüksek Kurulu’nun Arkeolojik Sitler, Koruma ve Kullanma Koşulları başlıklı 05.11.1999 gün ve 658 sayılı ilke kararının I. Maddesinde belirtilen hükümlerinin geçerli olduğuna ve bu hükümlerin geçiş dönemi koruma esasları ve kullanma koşulları olarak belirlenmesine,

T.C.
KÜLTÜR VE TURİZM BAKANLIĞI
DIYARBAKIR KÜLTÜR VARLIKLARINI
KORUMA BÖLGE KURULU
KARAR

Tarihi ve No. :26.10.2021.336
Karar Tarihi ve No. :26.10.2021-8769
Dosya No :23.00.58

Toplantı Yeri
DIYARBAKIR

-II-

“Boytepe Höyüğü’nün” sit sınırları içerisinde yapılacak olan her türlü fiziki ve inşai (ifraz, tevhit, imar uygulaması dahil) uygulama öncesinde Koruma Bölge Kurulundan izin alınması gerektiğine, kara verildi.

AVRUPA KONSEYİ		DÜĞAL VE KÜLTÜREL VARLIKLARI KORUMA ENVANİERİ		D.R.V.R.E.		SİT		ENVANİER NO	
T Ü R K İ Y E		KÜLTÜR VARLIKLARI VE MÜZELER GENEL MÜDÜRLÜĞÜ		SİT		HARİTA NO			
İLİ :	Elazığ	İLÇE Sİ:	Merkez	MAHALLE - KÖY	Zerteriç (Değirmenönü) Köyü	PAFTA :		ADA	PARSEL
ADI :	Boytepe Höyük							203	3, 4
<p>GENEL TANIM: "Boytepe Höyüğü" Elazığ İli, Merkez İlçesinin yaklaşık 30 km. güneydoğusunda bulunan Zerteriç (Değirmenönü) Köyü sınırları içerisinde ve köy yerleşiminin yaklaşık 1 km kuzeybatısında Sepettarla Mevkiinde bulunmaktadır. Höyük, doğu-batı yönünde yaklaşık 40 m, kuzey-güney yönünde ise yaklaşık 80 m boyutlarında yayılım göstermektedir. Höyüğün yüksekliği ise yaklaşık 4 m olduğu tespit edilmiştir. Höyük üzerinde herhangi bir tarımsal faaliyet olmayıp yer yer kaçak kazı çukurları mevcuttur. Kuru tarım yapıldığı gözlemlenen höyük eteklerinin ve kaçak kazı çukurlarının höyüğe oldukça zarar verdiği gözlemlenmiştir. Höyük üzerinde bir adet kullanılmayan elektrik direği bulunmaktadır. Höyüğün tam merkezinde ağaçlar bulunmaktadır. Höyük yüzeyinde ele geçen seramiklerin ilk izlenimleri Erken Tunç Çağı ve Demir Çağı'na ait olduklarıdır. Höyük merkezinde çanak çömlek parçaları yer almakta ancak höyük eteklerinde daha çok obsidyen mikrolit alet ve obsidyen çekirdekleri tespit edilmiştir. Höyüğün en erken yerleşiminin Çanak Çömleksiz Neolitik Dönem'e tarihlendiği söylenebilir.</p>									
ŞİMDİKİ TEHLİKELER :	Kaçak kazı tehlikesi bulunmamaktadır.								
ŞİMDİKİ DURUM :	Kuru tarım yapılmaktadır.								
SİT POTANSİYELİ :	I.Derece Arkeolojik Sit Alanı.					KORUMA DERESESİ I.Derece			
ŞİMDİKİ KORUMA :	Herhangi bir koruma durumu yok					HAZIRLAYANLAR Melahat DAĞLI SİPAN (Arkeolog) Hüseyin GÜLER (Arkeolog) Erdal DEMİR (Uzman) Mehmet ÖZKAYA (Harita Mühendisi) Kontrol Eden: Mehriban KARAASLAN (Bölge Kurulu Müdürü)			
ÖNERİLEN KORUMA :	Tescil edilerek ilgili makamlara duyurulması ve koruma amaçlı gerekli tedbirlerin alınması. (Etrafı tel örgü ile çevrilip gerekli sayıda uyarı levhaları asılmalı.)								
YAYIN DİZİSİ :						06.09.2021			
GÖZLEMLER :	Alanda bilimsel sondaj ve kazı çalışmalarının yapılması gerekmektedir.					KORUMA KURULU KARARLARI 06.09.2021			
					KORUMA KURULU ONAYI				

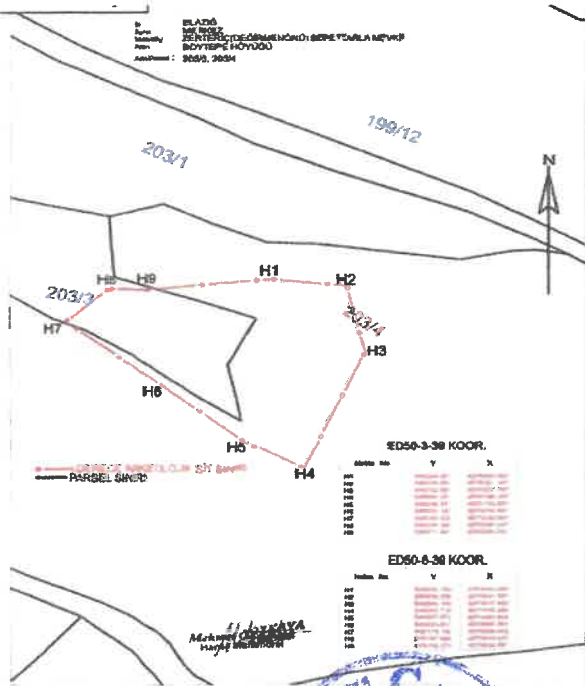

Handwritten signature and blue circular stamp of the Diyarbakir Region Council (Diyarbakir Bölge Kurulu). The stamp contains the text "Diyarbakir Bölge Kurulu" and "KORUMA KURULU ONAYI".

Handwritten signature in blue ink.

T.C.
Diyarbakir Kültür Varlıklarını
Koruma Bölge Kurulunun
26.10.2021 tarih ve 8769
sayılı karar eki dir.



İli
İlçesi
Mahal/Köy
Alan

ELAZIĞ
MERKEZ
ZERTERİÇ (DEĞİRMENÖNÜ) SEPETTARLA MEVKİLİ
BOYTEPE HÖYÜĞÜ

Ada/Parsel : 203/3, 203/4

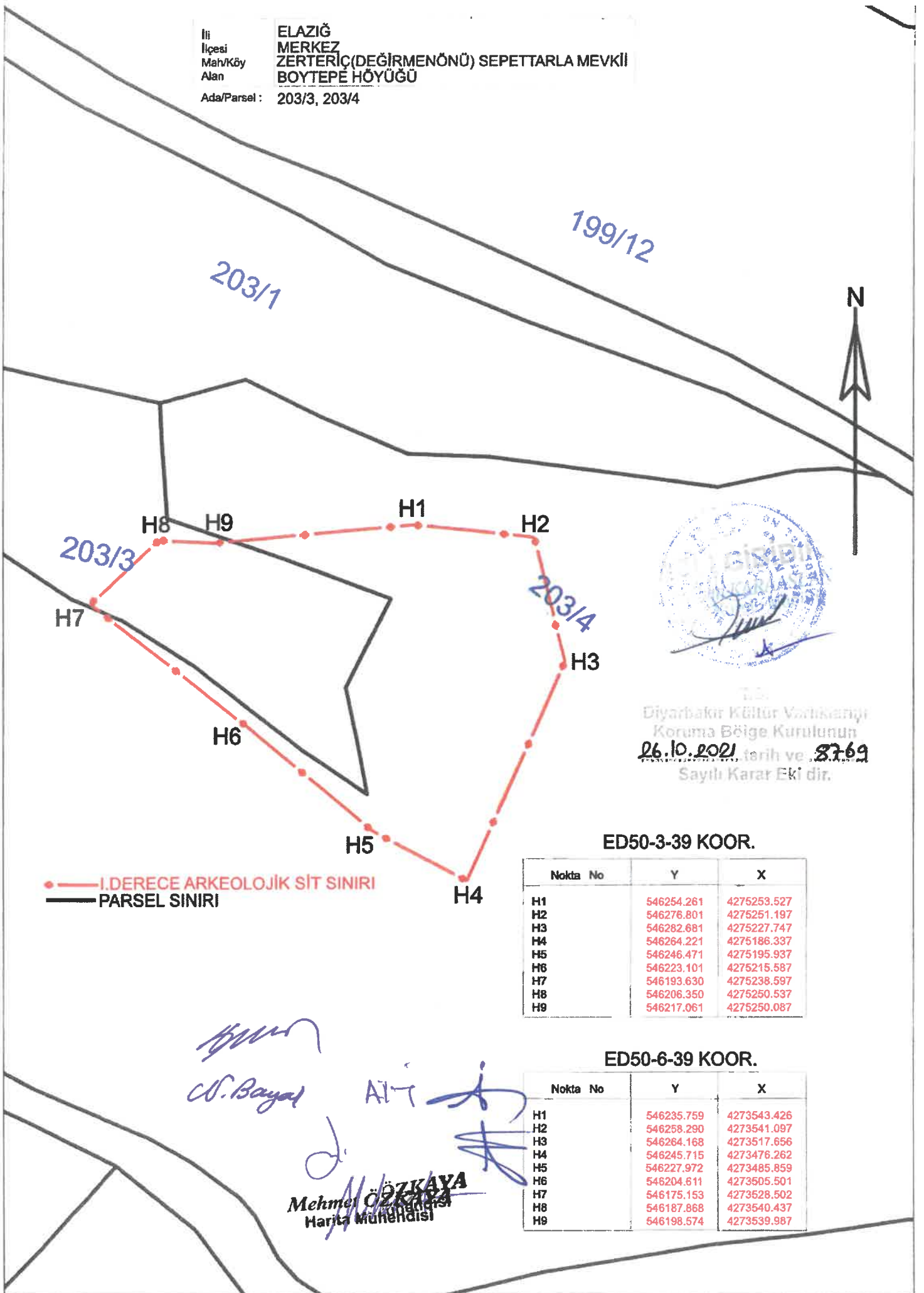

Diyarbakır Kültür Varlıkları
Koruma Bölge Kurulunun
26.10.2021 tarih ve 8769
Sayılı Karar Eki dir.

ED50-3-39 KOOR.

Nokta No	Y	X
H1	546254.261	4275253.527
H2	546276.801	4275251.197
H3	546282.681	4275227.747
H4	546264.221	4275186.337
H5	546246.471	4275195.937
H6	546223.101	4275215.587
H7	546193.630	4275238.597
H8	546206.350	4275250.537
H9	546217.061	4275250.087

ED50-6-39 KOOR.

Nokta No	Y	X
H1	546235.759	4273543.426
H2	546258.290	4273541.097
H3	546264.168	4273517.656
H4	546245.715	4273476.262
H5	546227.972	4273485.859
H6	546204.611	4273505.501
H7	546175.153	4273528.502
H8	546187.868	4273540.437
H9	546198.574	4273539.987

Mehmet ÖZKAYA
Harita Mühendisi