

T.C.  
KÜLTÜR VE TURİZM BAKANLIĞI  
DİYARBAKIR KÜLTÜR VARLIKLARINI  
KORUMA BÖLGE KURULU  
KARAR

Tarihi ve No. : 27.10.2021-337  
Karar Tarihi ve No. : 27.10.2021-8808  
Dosya No : 73.03.35

Toplantı Yeri  
**DİYARBAKIR**

Şırnak İli, Güçlükonak İlçesi, Fındık Beldesi, Karşıyaka Mahallesi sınırları Özel Mülkiyete ait 197 ada, 19 ve Maliye Hazinesi'ne ait, hali arazi vasıflı 197 ada, 20 parsellerde yer alan "Deşta Binate Savunma Yapısı II" in tescil talebine ilişkin; Şırnak İl Kültür ve Turizm Müdürlüğü'nün 11.03.2021 tarih ve 1210091 sayılı yazısı ve ekleri, Mardin İl Kültür ve Turizm Müdürlüğü'nün 16.03.2021 gün ve 1222284 sayılı yazısı ve ekleri, ilgili kurum görüşlerinin istendiği Diyarbakır Kültür Varlıklarını Koruma Bölge Kurulu Müdürlüğü'nün 29.06.2021 tarih ve 1497646 sayılı yazısı ve eki, istenen kurum görüşlerinin iletilmesi; Çevre ve Şehircilik Bakanlığı, Çevresel Etki Değerlendirmesi, İzin ve Denetim Genel Müdürlüğü'nün 02.07.2021 tarih ve 1240205 sayılı yazısı, Enerji ve Tabii Kaynaklar Bakanlığı'nın 09.07.2021 tarih ve 2021218326 sayılı yazısı, DSİ 10. Bölge Müdürlüğü'nün 13.07.2021 tarih ve 1381798 sayılı yazısı, Karayolları 9. Bölge Müdürlüğü'nün 26.07.2021 tarih ve 505403 sayılı yazısı, İller Bankası Anonim Şirketi, Mekansal Planlama Daire Başkanlığının 10.08.2021 tarih ve 27792 sayılı yazısı, Diyarbakır Kültür Varlıklarını Koruma Bölge Kurulu Müdürlüğü'nün 29.06.2021 tarih ve 1497643 sayılı yazısı ile istenen kadastro bilgilerinin iletilmesi, Şırnak Kadastro Müdürlüğü'nün 02.07.2021 tarih ve 1825424 sayılı yazısı ve eki ile Diyarbakır Kültür Varlıklarını Koruma Bölge Kurulu Müdürlüğü'nün 29.06.2021 tarih ve E.814989 sayılı uzman raporu, okundu. Ekleri (Tescil Fişi, Kadastral Harita) ile konuya ilişkin bilgi belgeler incelendi. Yapılan görüşmeler sonunda;

Şırnak İli, Güçlükonak İlçesi, Fındık Beldesi, Karşıyaka Mahallesi sınırları içerisinde, Özel Mülkiyete ait 197 ada, 19 ve 20 parsellerde, herhangi bir sit alanında kalmayan, karar eki krokide koordinatlarla yeri belirtilen "Deşta Binate Savunma Yapısı II" in, 2863 sayılı Kanunun 6. maddesi ile Korunması Gerekli Taşınmaz Kültür Varlıklarının ve Sitlerin Tespit ve Tescili Hakkında Yönetmelik'in 4. Maddesinde belirtilen "Korunması Gerekli Taşınmaz Kültür Varlığı" niteliklerini gösterdiğinden, anılan Kanunun 7. maddesi kapsamında "Korunması Gerekli Taşınmaz Kültür Varlığı" olarak tesciline, yapı grubunun I.(birinci) Grup yapı olarak belirlenmesine, hazırlanan tescil fişinin uygun olduğuna;

2863 sayılı Kanunun 8. Maddesi gereğince, Fındık Beldesi, Karşıyaka Mahallesi, tapulama harici alanda bulunan Deşta Binate Savunma Yapısı II'nin korunma alanının ekli koordinatlı krokide işaretlendiği şekilde belirlenmesine,

13.03.2012 tarih ve 28232 sayılı Resmi Gazetede yayımlanarak yürürlüğe giren "Korunması Gerekli Taşınmaz Kültür Varlıklarının ve Sitlerin Tespit ve Tescili Hakkında Yönetmelik" gereği, ilgili Tapu Müdürlüğüne, 197 ada 20 nolu parselin tapu kütüğünün beyanlar hanesine bir bölümü "Korunması Gerekli I. Grup Taşınmaz Kültür Varlığı ve Korunma Alanıdır" şerhinin, 197 ada 19 ve 20 no.lu parsellerin tapu kütüğü beyanlar hanesine ise "Bir Kısım Korunması Gerekli I. (Birinci) Grup Taşınmaz Kültür Varlığı Korunma Alanıdır." şerhinin ifade edildiği şekilde konulmasına ve bu işleme ait bilgi-belgelerin Koruma Bölge Kurulu Müdürlüğüne iletilmesine;

Deşta Binate Savunma Yapısı II'in korunma alanı sınırları içerisinde yapılacak olan her türlü fiziki ve inşai (ifraz, tevhit, imar uygulaması dâhil) uygulama öncesinde Diyarbakır Kültür Varlıklarını Koruma Bölge Kurulundan izin alınması gerektiğine karar verildi.

AVRUPA KONSEYİ	DOĞAL VE KÜLTÜREL VARLIKLARI KORUMA ENVANTERİ (D.K.V.K.E)	ANIT	ENVANTER NO:		
T Ü R K İ Y E	KÜLTÜR VARLIKLARI VE MÜZELER GENEL MÜDÜRLÜĞÜ		HARİTA NO:		
İLİ: ŞIRNAK	İLÇESİ: GÜÇLÜKONAK	MAHALLE/KÖY: FINDIK-KARŞIYAKA	KORUMA DERECESİ	ANITSAL	1 2 3
SOKAK VE KAPI NO: ...		KADASTRO: ADA:197 PARSEL: 20	ÇEVRESEL	1 2 3	
ADI : DEŞTA BİNATE SAVUNMA YAPISI II	YAPTIRAN: Bilinmiyor	YAPAN:	MİMARİ ÇAĞI:		
	YAPIM TARİHİ: Bilinmiyor	KİTABE: Yok	VAKFIYE:		

**GENEL TANIM:** Güçlükönak ilçesinin yaklaşık 15 km güneydoğusunda, Fındık Beldesinin 7 km güneydoğusunda vadinin batı yamacına inşa edilmiştir.

KORUNMUŞLUK DURUMU: İyi	TAŞIYICI YAPI: İyi	CEPHE DURUMU: İyi	ÖRTÜ DURUMU: KÖTÜ	İÇ YAPI DURUMU: KÖTÜ	BEZEME DURUMU: -	RUTUBET DURUMU:-
-------------------------	--------------------	-------------------	-------------------	----------------------	------------------	------------------

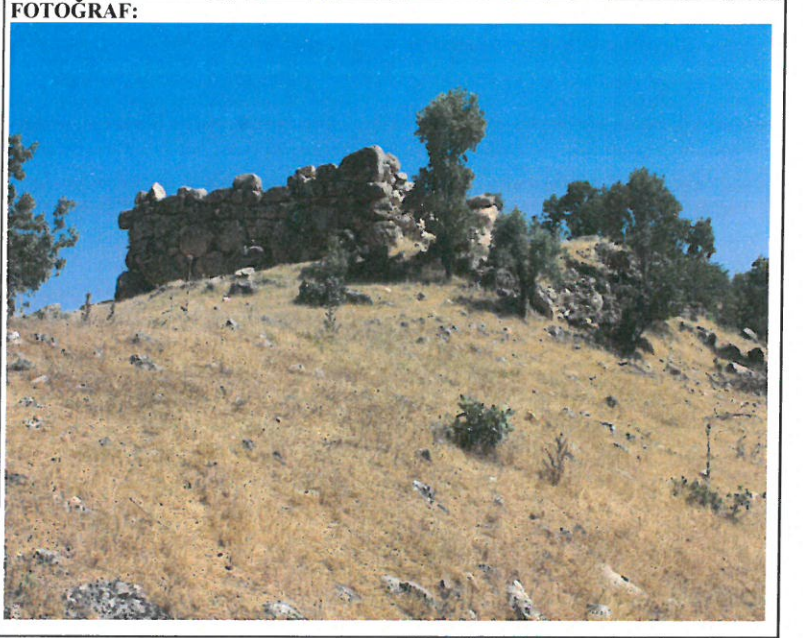
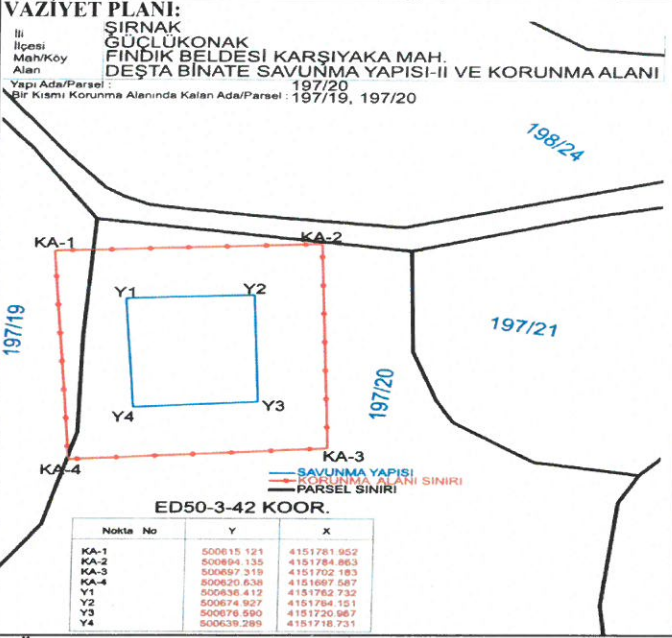

**GÖZLEMLER:**

**BUGÜNKÜ SAHİBİ:** Maliye Hazinesi ve Özel Mülkiyet **BAKIMINDAN SORUMLU OLAN:**

**YAPILAN ONARIMLAR:**

**AYRINTILI TANITIM:** Deşta Binate Savunma Yapısı 2, Şırnak ili, Güçlükönak ilçesine bağlı Fındık Beldesini sınırları içerisinde, Güçlükönak ilçesinin yaklaşık 15 km güneydoğusunda, Fındık Beldesinin 7 km güneydoğusunda vadinin batı yamacına inşa edildiği görülmüştür. Ortalama doğu-batı 11 m, kuzey-güney 33 m ölçülerinde olduğu görülmüştür. Kiklopik teknikte inşa edilmiştir. Duvar kalınlığı yaklaşık 1.5 m ölçülerindedir. Yapı 3 (üç) mekanlı olup, yapıda yoğun bir şekilde tahrib olduğu görülmüştür. Yapının Demirçığına ait olduğu görüşündeyiz.

<b>TEKNİK BİLGİLER:</b>	<b>ISITMA SİSTEMİ:</b>	
	<b>KANALİZASYON:</b>	
	<b>SU:</b>	
	<b>ELEKTRİK:</b>	

**ÖZGÜN KULLANIMI:** Savunma Yapısı

**BUGÜNKÜ KULLANIMI:** Kullanılmıyor

**ÖNERİLEN KULLANIMI:** Savunma Yapısı

**HAZIRLAYANLAR:** 10.10.2021

Yılmaz ERGİ (Arkeolog) *[Signature]*

Hüseyin GÜLER (Arkeolog) *[Signature]*

Ahmet DEMİR (Arkeolog) *[Signature]*

**KONTROL EDEN:**

Mehriban KARAASLAN  
Bölge Kurulu Müdürü

**TESCİL KARAR NO**

**KARAR TARİHİ:**

**YAYIN DİZİNİ:**

- 1-
- 2-
- 3-
- 4-

<b>EKLER:</b>	
RAPOR X	
FOTOĞRAF X	
HARİTA X	
KROKİ X	
KİTABE	
VAKFIYE	

<b>TESCİL KARAR NO</b>	
<b>KARAR TARİHİ:</b>	

*[Handwritten signature]*

İli  
İlçesi  
Mah/Köy  
Alan

ŞIRNAK  
GÜÇLÜKONAK  
FINDIK BELDESİ KARŞIYAKA MAH.  
DEŞTA BİNATE SAVUNMA YAPISI-II VE KORUNMA ALANI

Yapı Ada/Parsel : 197/20  
Bir Kısmı Korunma Alanında Kalan Ada/Parsel : 197/19, 197/20

197/19

198/24



KA-1

KA-2

Y1

Y2

Y4

Y3

197/21

197/20

KA-4

KA-3

— SAVUNMA YAPISI  
— KORUNMA ALANI SINIRI  
— PARSEL SINIRI

ED50-3-42 KOOR.

Nokta No	Y	X
KA-1	500615.121	4151781.952
KA-2	500694.135	4151784.863
KA-3	500697.319	4151702.183
KA-4	500620.638	4151697.587
Y1	500636.412	4151762.732
Y2	500674.927	4151764.151
Y3	500676.590	4151720.967
Y4	500639.289	4151718.731

ED50-6-45 KOOR.

Nokta No	Y	X
KA-1	235392.190	4154330.514
KA-2	235471.293	4154330.904
KA-3	235471.840	4154248.127
KA-4	235395.015	4154245.977
Y1	235412.867	4154310.616
Y2	235451.425	4154310.806
Y3	235451.711	4154267.571
Y4	235414.340	4154266.525

T.C.  
Diyarbakır Kültür Varlıkları  
Koruma Bölge Kurulunun  
27.10.2021 tarih ve 8808  
Sayılı Karar Eki dir.

Mehmet ÖZKAYA  
Harita Mühendisi

197/24

*(Handwritten signatures and initials)*