

T.C.
KÜLTÜR VE TURİZM BAKANLIĞI
SAMSUN KÜLTÜR VARLIKLARINI KORUMA BÖLGE KURULU
KARAR

Toplantı Tarihi ve No :01.10.2021-330 **Toplantı Yeri** : AMASYA
Karar Tarihi ve No :01.10.2021-8014

Amasya ili, merkez, Fethiye Mahallesiindeki kayalık alanda yer alan Roma dönemi kaya mezarının tescil çalışmalarının yapılmasına dair Amasya İl Kültür ve Turizm Müdürlüğü'nün 22.04.2021 gün ve 1340798 sayılı yazısı, Fethiye- Çakallar Mahalleleri arasındaki tapulama harici kayalık alanda yer alan söz konusu kaya mezarının 2863 sayılı yasa kapsamında tescil edilmesi ve koruma alanının belirlenmesi gerektiğinde Samsun Kültür Varlıklarını Koruma Bölge Kurulu Müdürlüğü uzmanlarının 08.07.2021 gün ve 446 sayılı raporu, kurum görüşlerinin iletiliği Tarım ve Orman Bakanlığı 11. Bölge Müdürlüğü'nün 15.07.2021 gün ve 2051040 sayılı, Maden ve Petrol İşleri Genel Müdürlüğü'nün 29.07.2021 gün ve 2021231177 sayılı, Karayolları 7. Bölge Müdürlüğü'nün 02.08.2021 gün ve 513164 sayılı, Amasya Çevre ve Şehircilik İl Müdürlüğü'nün 06.08.2021 gün ve 1457828 sayılı, DSİ 7. Bölge Müdürlüğü'nün 16.08.2021 gün ve 1471868 sayılı, Amasya Orman Bölge Müdürlüğü'nün 22.09.2021 gün ve 2227751 sayılı yazıları okundu, ekleri ve ilgili dosyası incelendi, yapılan görüşmeler sonunda;

Amasya ili, merkez, Fethiye- Çakallar Mahalleleri arasındaki tapulama harici kayalık alanda yer alan, Grekçe kitabeli Roma dönemi kaya mezarının 2863 sayılı yasa kapsamında korunması gerekli taşınmaz kültür varlığı olarak tescil edilmesine, koruma alanı sınırının ekli 1/500 ölçekli haritada işaretlendiği şekilde ve belirtilen koordinatlar doğrultusunda kabul edilmesine, ekteki tescil fişinin uygun olduğuna, söz konusu koruma alanında taş, mermer, kireç vb. ocağı açılmayacağına, bu alanda yapılacak her türlü inşai ve fiziki uygulama öncesinde Samsun Kültür Varlıklarını Koruma Bölge Kurulundan izin alınmasına karar verildi.

ASLI GİBİDİR

İLİ:AMASYA
İLÇESİ:MERKEZ
MAHALLE:FETHİYE-ÇAKALLAR
TÜRÜ:ANIT/KORUMA ALANI
DOSYA NO:05-00-936

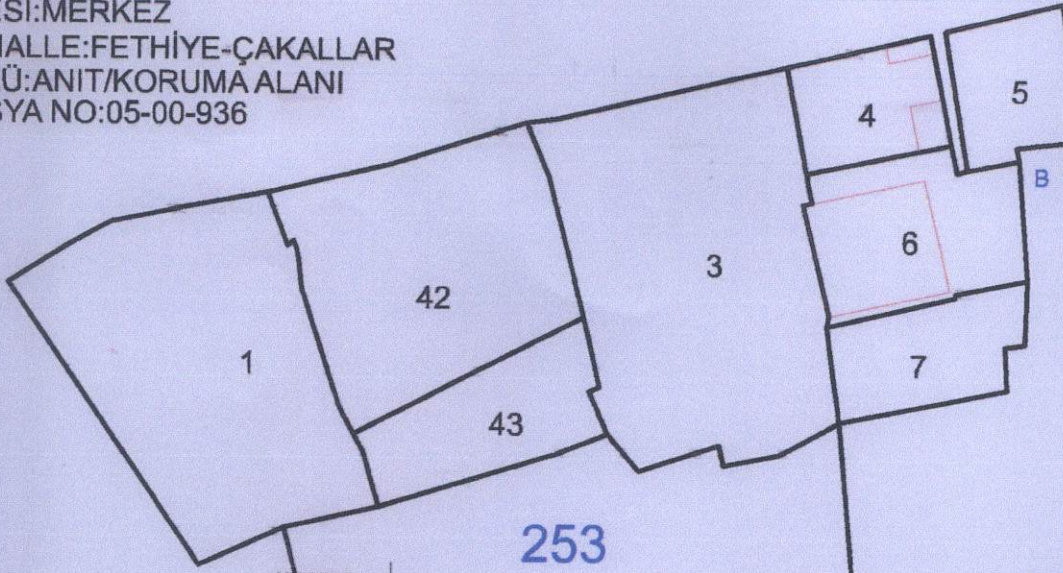

LEJANT

	KADASTRO PARSELİ
	KAYA MEZARI
	KORUMA ALANI

UYGUN BULUNDU
Samsun Kültür Varlıklarını
Koruma Bölge Kurulu
01.10.2021 gün ve 804
sayılı karar ekidir.



Nokta No	Y	X
1	485660.587	4501487.637
2	485630.200	4501516.711
3	485657.388	4501516.311
4	485673.986	4501515.724
5	485690.664	4501515.763
6	485690.882	4501457.557
7	485630.489	4501458.542

D.G.:3
D.O.M.:36
DATUM:ED50

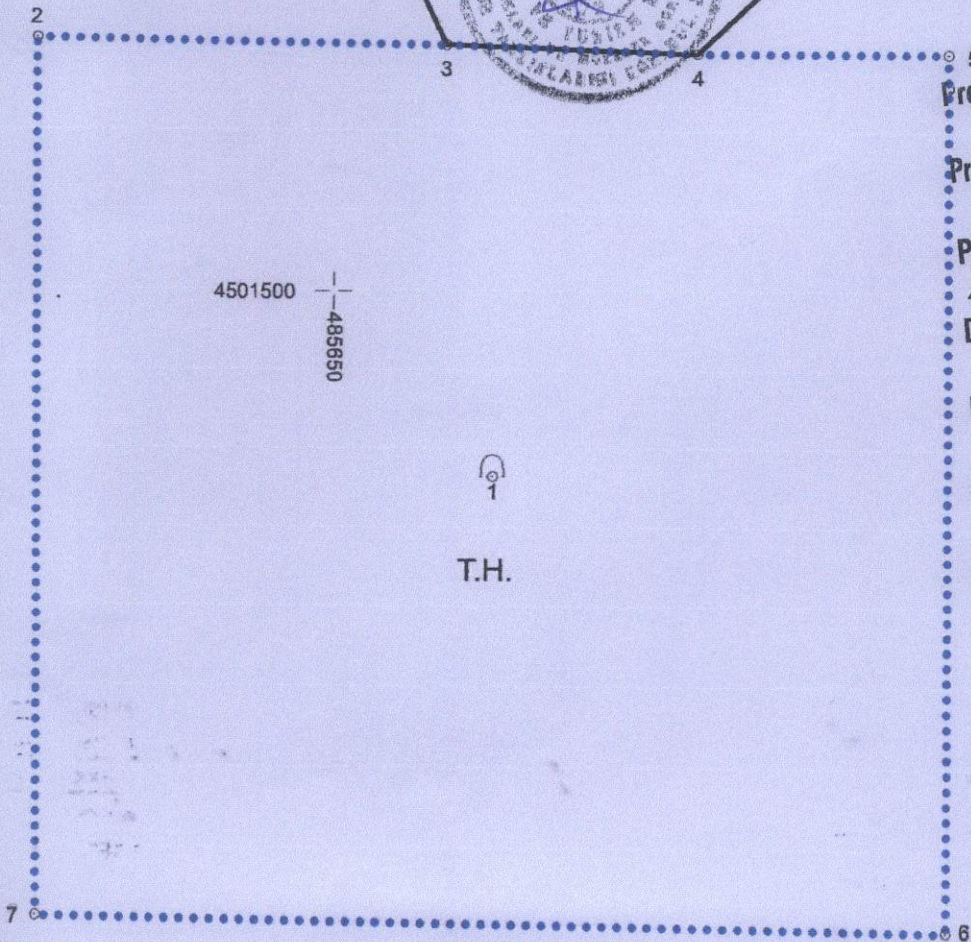

Prof.Dr.Cenap SANCAR

Prof.Dr.Ahmet Ali BAYHAN

Prof.Dr.Vedat KELEŞ

Doç.Dr.Cengiz TAVŞAN

Ufuk HOŞ

Hakan KARADUMAN

Belkis DÖNMEZ

Kurtuluş ÖZÇELİK
Kültür Varlıkları

AVRUPA KONSEYİ	KÜLTÜREL VARLIKLARI KORUMA ENVANTERİ	K.V.K.E.	ANIT	ENVANTER NO:
TÜRKİYE	KÜLTÜR VARLIKLARI VE MÜZELER GENEL MÜDÜRLÜĞÜ			HARİTA NO:
İLİ: AMASYA	İLÇESİ : MERKEZ	MAHALLE KÖY VEYA MEVKİİ : FETHİYE-ÇAKALLAR MAH.		KORUMA DERECESESİ :
SOKAK VE KAPI NO:		KADASTRO		ANITSAL
ADI: KAYA MEZARI	YAPTIRAN :	PAFTA	ADA - PARSEL T.H.	ÇEVRESEL
	YAPIM TARİHİ :	YAPAN :	MİMARİ ÇAĞI (USLUP) :	Çevreye Aykırı
		KİTABE : VAR	VAKFIYE :	Roma Dönemi
GENEL TANIM				

Ordu İli, Fatsa İlçesi, Ayazlı/Evkaf Mahallesi sınırlarında, 1041 ada, 1 parsel ile imar planında park olarak ayrılan tapulama harici alan sınırında, dikenlik/çalılık yamaç üzerinde yer almaktadır.

KORUMA DURUMU	A İYİ	TAŞIYICI YAPI	A DIŞ YAPI	A ÜST YAPI	A İÇ YAPI	A SÜSLEME ELEMANLARI	A RUTUBET	A YOK
	B ORTA		X	X	X	B	B	X İZİ VAR
	X FENA		C	C	C	C	C	C ÖNEMLİ
VAZİYET PLANI	FOTOĞRAF							

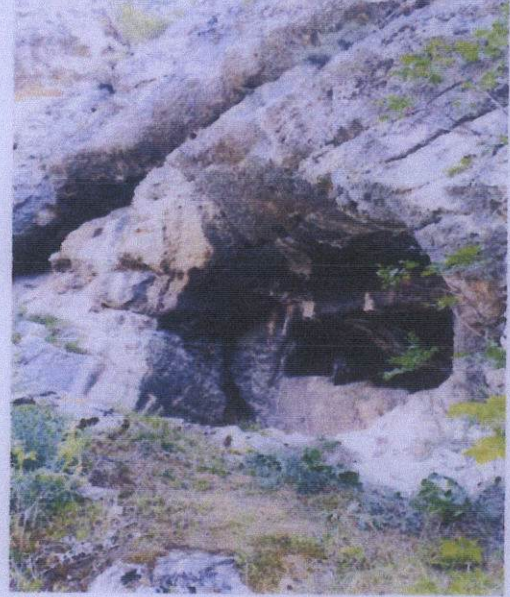
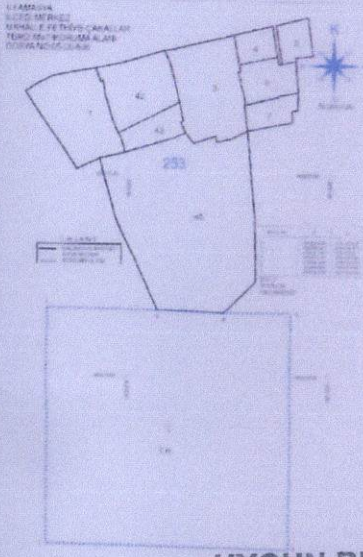

UYGUN BULUNDU
Samsun Kültür Varlıklarını
Koruma Bölge Kurulu
21.10.2021 gün ve ...2014...
sayılı karar ekidir.

GÖZLEMLER		BAKIMINDAN SORUMLU OLMASI GEREKEN KURULUŞ :
BUGÜNKÜ SAHİBİ :		
APILAN ONARIMLAR		

Çöz konusu kaya mezarı Fethiye Mahallesi'nin güneyinde yükselen ve Fethiye ile Çakallar mahalleleri arasında kalan tapulama harici, dik kayalık alanda yer almaktadır. Kaya mezarı, ana kaya yüzeyinde yarım daire şeklinde derinleştirilmiş büyük bir niş içinde yatay dikdörtgen bir açıklık oluşturularak içi oyulmuş suretiyle oluşturulmuş arcosoliumlu mezar tipindedir. Mezar içi duvarları oval şekilde oyulmuş olup kısmi tahribat izleri görülmektedir. Mezar ön duvarının sol üst köşesinde tabula ansata içinde 10 satırlık Grekçe kitabesi bulunmaktadır. Mezar ön duvarının sağ üst kısımları kırılarak tahrip edildiğinden yazıtın sağ üst köşesinde ilk 4 satırın sonu eksiktir. Mezar ön duvarının alt kısmında oluşturulan silme sol yan cephedeki ana kaya yüzeyinde de aynı hatta devam etmektedir.

TEKNİK BİLGİLER	SU	ELEKTRİK	ISITMA	KANALİZASYON
ORJİNAL KULLANIMI:	Kaya Mezarı			
BUGÜNKÜ KULLANIMI:				
ÖNERİLEN KULLANIMI:				
HAZIRLAYANLAR :	08.07.2021			
ipek KARAMAN: Arkeolog	Yasemin FEYİZ GÜNEY: Mimar			
KONTROL EDEN	08.07.2021			
Kurtuluş ÖZÇELİK: Müdür v.				
KURUL ONAYI				
KURUL ONAYI				
FOTOĞRAF	VAR	NO :		
RÖLÖVE PROJESİ	YOK			
RESTORASYON PROJESİ	YOK			
HARİTA	VAR			
KİTABE	YOK	KURUL KARARLARI		
VAKFIYE	YOK			

YAYIN DİZİNİ :	RAPOR	EKLER :

