



T.C.
KÜLTÜR VE TURİZM BAKANLIĞI
ÇANAKKALE KÜLTÜR VARLIKLARINI KORUMA BÖLGE KURULU
K A R A R

Toplantı Tarihi ve No : 27.10.2021 / 334
Karar Tarihi No : 27.10.2021 / 7334

17.01.2405
Toplantı Yeri
ÇANAKKALE

Çanakkale İli, Ayvacık İlçesi, Erecek Köyü sınırları içerisinde bulunan, Çanakkale K.V.K.B.K. Müdürlüğü'nün 06.07.2021 tarih ve 1521687 sayılı yazısı ve eki ile 2863 sayılı Yasa'nın 7. Maddesinde belirtilen ilgili ve faaliyetleri etkilenen kurum kuruluşların görüşü istenen, Çanakkale Valiliği, İl Tarım ve Orman Müdürlüğü'nün 08.07.2021 tarih ve 1983852 sayılı, Çanakkale Valiliği, İl Afet ve Acil Durum Müdürlüğü'nün 12.07.2021 tarih ve 105759 sayılı, Karayolları Genel Müdürlüğü, 14. Bölge Müdürlüğü'nün 14.07.2021 tarih ve 502972 sayılı, Çanakkale Valiliği, Çevre ve Şehircilik İl Müdürlüğü'nün 27.07.2021 tarih ve 1375055 sayılı, Bakanlığımız, Yatırım ve İşletmeler Genel Müdürlüğü'nün 29.07.2021 tarih ve 1538586 sayılı, Çanakkale İl Özel İdaresi, Yazı İşleri Müdürlüğü'nün 19.08.2021 tarih ve 13389 sayılı, Enerji ve Tabii Kaynaklar Bakanlığı, Maden ve Petrol İşleri Genel Müdürlüğü'nün 23.08.2021 tarih ve 2021255790 sayılı, TEİAŞ Genel Müdürlüğü- 2. Bölge Müdürlüğü, Tesis ve Kontrol Müdürlüğü'nün 03.09.2021 tarih ve 821592 sayılı yazıları ve ekleri ile bahse konu alanın I. Derece Arkeolojik Sit olarak tescil edilmesinde sakınca bulunmadığı yönünde kurum görüşleri iletilen ve bahse konu Erecek Kalesi'nin I. Derece Arkeolojik Sit olarak tescil edilmesine yönelik hazırlanarak 19.10.2021 tarihinde ve 1001709 sayılı ile kayda giren uzman raporu ve ekleri okundu, konu dosyası incelendi, yapılan görüşmeler sonucunda;

Çanakkale İli, Ayvacık İlçesi, Erecek Köyü sınırları içerisinde, özel mülkiyete ait, 151 ada 25 parselde yer alan, "Erecek Kalesinin" 2863 sayılı Yasa'nın 6. Maddesinde belirtilen özellikleri taşıdığı tespit edildiğinden I. Derece Arkeolojik Sit olarak tesciline, ilgili tapu müdürlüğünce taşınmazın tapu kütüğünün beyanlar hanesine "Bir kısmı I. derece arkeolojik sitte kalmaktadır." şerhinin işlenmesine, sit sınırlarını gösteren karar eki 1/1000 ölçekli koordinatlı haritanın ve tescil fişinin uygun olduğuna, I. Derece Arkeolojik Sit sınırlarına yönelik koruma amaçlı imar planı yapıncaya kadar ki süreçte geçiş dönemi koruma esasları ve kullanma şartlarının: "Kültür ve Tabiat Varlıklarını Koruma Yüksek Kurulu'nun 05.11.1999 tarih ve 658 sayılı ilke kararının I. derece arkeolojik sitlere ilişkin kısmındaki hükümlere aynen uyulmasına" şeklinde belirlenmesine karar verildi.

ASLI GİBİDİR

ÇANAKKALE İLİ, AYVACIK İLÇESİ, ERECEK KÖYÜ,
KALE MEVKİİ, 1. DERECE ARKEOLOJİK SİT HARİTASI

1000

Sami Sevik
Sami SEVİK
Harita Teknikeri
Çanakkale K.V.K.B.K. Müdürüğü

UYGUNDUR
27.10.2021
ÇANAKKALE
KÜLTÜR VARLIKLARINI KORUMA
BÖLGE KURULU

BAŞKAN	<i>[Signature]</i>
BAŞKAN YRD.	<i>[Signature]</i>
ÜYE	<i>[Signature]</i>
ÜYE	<i>[Signature]</i>
ÜYE	
ÜYE	
ÜYE	
ÜYE	<i>[Signature]</i>
TEMSİLCİ ÜYE	<i>[Signature]</i>
TEMSİLCİ ÜYE	<i>[Signature]</i>
TEMSİLCİ ÜYE	



— KADASTRAL PARSEL SINIRI

●●●●● 1.DERECE ARKEOLOJİK SİT ALANI SINIRI

1.DERECE ARKEOLOJİK SİT ALANI SINIR KOORDİNATLARI

NoktaNo	Y	X
1_ARK/1	440872.05	4382293.06
1_ARK/2	440897.45	4382288.86
1_ARK/3	440895.08	4382272.77
1_ARK/4	440885.04	4382264.58
1_ARK/5	440849.83	4382231.38
1_ARK/6	440838.89	4382222.98
1_ARK/7	440835.44	4382229.38
1_ARK/8	440830.21	4382247.80
1_ARK/9	440835.44	4382266.45
1_ARK/10	440843.62	4382280.55

Çanakkale K.V.K.B.K.'nın 27.10.2021
Gün ve... Sayılı karar
ekidir.

AVRUPA KONSEYİ	DOĞAL VE KÜLTÜREL VARLIKLARI KORUMA ENVANTERİ	D.K.Y.K.E.	S İ T		
T Ü R K İ Y E	KÜLTÜR VARLIKLARI VE MÜZELER GENEL MÜDÜRLÜĞÜ		DIVAN NO		
İL: ÇANAKKALE	İLÇESİ: AYYAĞCI	MAHALLE - KÖY VEYA MEVKİİ: ERECEK KÖYÜ	HARITA NO		
AD: ERECEK KALESİ			PAFTA	ADA	PARSEL
				151	25

GENEL TANIM: Çanakkale İli, Ayyağcı İlçesi, Erecek Köyü sınırları içerisinde yer alan Erecek Kalesi köy merkezinin 1 km kuzeybatısında, topografik haritalarda Kaleoğ Tepsisi olarak gösterimi yapılan, ortalama 430 metre yüksekliğe sahip tepede yer almaktadır. Tepe üzerinde 45x25 metre boyutlarında, annadi formu bir sur kalıntısı tespit edilmiştir. Genel olarak 30-40 cm boyukluğundaki taşlarla, kuru duvar tekniğinde örülmüş duvarın ortalama genişliği 1,5 m - 2 m civarındadır. Troes Bölgesinde yoğun bir şekilde karşımıza çıkan, genellikle Persler tarafından kullanılmış olan bu gözetleme kaleleri genel olarak Arksik-Klasik-Hellenistik Dönemlere tarihlendirilmektedir. Hakim tepeler üzerine kurulan bu gözetleme kalelerinin yapıma amaçlarının ise buldukları bölgenin yol ağları ile birlikte stratejik köçük yerleşimleri kontrol etme amacıyla askeri birer garnizon şeklinde kullanıldıkları düşünülmektedir. Yapılan yüzey araştırmalarında da oldukça az miktarda seramik bulunması bu kalelerin sürekli bir yerleşimden daha çok askeri amaçla kullanıldıkları tezimizi desteklemektedir. Eğimin doğu yamaçlarda fazla olması sebebiyle kalenin taşlarının bir bölümü arazinin eğişi kısımlarına yuvarlanmıştır.

ŞİMDİKİ TEHLİKELER: Kapak kazı yoluyla defnedicilerin alanı tahrip etmesi.

ŞİMDİKİ DURUM: Herhangi bir amaçla kullanılmamaktadır.

SİY POTANSİYELİ: I. Derece Arkeolojik Sit.

KORUMA DERECESESİ: I. Derece Arkeolojik Sit

ŞİMDİKİ KORUMA: Kolluk kuvvetleri tarafından düzenli olarak kontrol edilmesi gerekmektedir.

HAZIRLAYANLAR

Handan ÖZALPAY Arkeolog

Hakan BAŞYEĞİT Arkeolog

KONTROL EDEN:

E. Çağrı ESİRGEMEZ
Koruma Bölge Kurulü Müdürü

ÖNERİLEN KORUMA: Kültür ve Tabiat Varlıklarını Koruma Yüce Kurulu'nun 05.11.1999 tarih ve 658 sayılı ilke kararının I. Derece Arkeolojik Sit listesinde yer alan hükümlere uyulması gerekmektedir.



Çanakkale İYKDK/yan 27.10.2021
Gün ve... Sayılı karar
ekidir.

YAYIN DİZİSİ:

KORUMA KURULU KARARLARI

GÖZLEMLER:

KORUMA KURULU ONAYI

Harita ve Fotoğraflar:

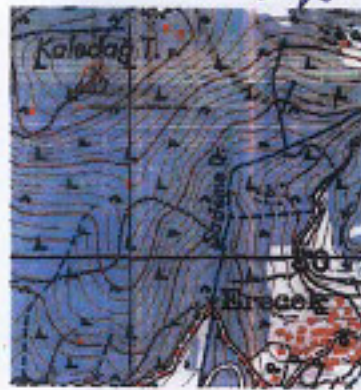
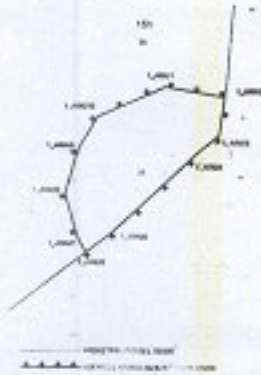

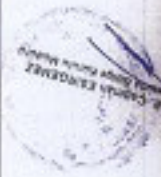

Çankale İli, Aytekin İlçesi, Erceğk Koyu, Erceğk Kalesi.