



T.C.

KÜLTÜR VE TURİZM BAKANLIĞI
İZMİR 2 NUMARALI KÜLTÜR VARLIKLARINI
KORUMA BÖLGE KURULU
KARAR

TOPLANTI TARİHİ VE NO : 28.09.2021-582

45.10/177

KARAR TARİHİ VE NO : 28.09.2021-15122

Toplantı Yeri
İZMİR

Manisa ili, Saruhanlı ilçesi, Alibeyli Mahallesi, tapuda hazine adına orman vasfıyla kayıtlı 106 ada 1 parsel sınırları içerisindeki arkeolojik alana ilişkin 2863 sayılı Yasanın 7. Maddesi gereği Kurul Müdürlüğüne iletilmiş olan Kurum görüşleri, Manisa Valiliği İl Kültür ve Turizm Müdürlüğü'nün 16.03.2021 tarihli ve 1224122 sayılı yazısı, konuya ilişkin Kurul Müdürlüğü uzmanlarınca hazırlanan, Müdürlük evrak kaydında 28.09.2021 tarih ve 962879 sayı ile kayıtlı rapor okundu, yazı ekleri ve işlem dosyası incelendi. Yapılan görüşmeler sonucunda;

Manisa ili, Saruhanlı ilçesi, Alibeyli Mahallesi, tapuda hazine adına orman vasfıyla kayıtlı 106 ada 1 parsel sınırları içerisinde bulunan arkeolojik alanın 2863 sayılı Yasanın 6. Maddesinde belirtilen kriterleri taşıması sebebiyle, kararımız eki 1/5000 ölçekli haritada gösterildiği şekilde 1. (Birinci) Derece Arkeolojik sit olarak tescil edilmesine, koordinat özet çizelgesinin ve ekli tescil fişinin uygun olduğuna, alandaki mozaiklerde kurtarma kazısı yapılmasına, kurtarma kazısı yapılana kadar buluntuların mevsim şartlarından etkilenmemesi için konservasyonlarının İzmir Restorasyon ve Konservasyon Bölge Laboratuvarı Müdürlüğüne yapılarak ilgili Müzesi denetiminde kapatılmasına ve yapılan işlemlere ilişkin bilgi ve belgelerin Kurulumuza iletilmesine, toprak kesitinde izlenen duvarın bulunduğu kazı çukurunun ve alandaki diğer kaçak kazı çukurlarının adli görüş alınması sonrasında ilgili Müzesi denetiminde Belediyesince kapatılmasına, gerekli güvenlik önlemlerinin ilgililerince alınmasına yürütülen yasal işlemlerin sonucundan Kurul müdürlüğüne bilgi verilmesine, karar verildi.

Manisa ili Saruhanlı ilçesi, Alibeyli mahallesi

Geç Antik Dönem Yerleşim-Nekropol Alanı



T.C.
KÜLTÜR VE TURİZM BAKANLIĞI
İZMİR 2 NUMARALI KÜLTÜR VARLIKLARINI
KORUMA BÖLGE KURULU MÜDÜRLÜĞÜ

İZMİR 2 NUMARALI KÜLTÜR VARLIKLARINI
KORUMA BÖLGE KURULUNUN
28.09.2021 GÜN VE 15122 SAYILI KARARI EKİDİR

1.(Birinci) Derece Arkeolojik Sit Sınırı

Nokta No	Y	X	Nokta No	Y	X
1ARK	565398.733	4284936.016	1ARK1	565449.511	4284935.273
1ARK2	565504.005	4284921.649	1ARK3	565536.454	4284896.136
1ARK4	565562.215	4284862.201	1ARK5	565717.749	4284662.257
1ARK6	565733.586	4284642.140	1ARK7	565755.415	4284614.318
1ARK8	565768.684	4284583.500	1ARK9	565763.975	4284540.270
1ARK10	565750.707	4284521.864	1ARK11	565724.597	4284507.740
1ARK12	565707.048	4284506.028	1ARK13	565684.791	4284508.596
1ARK14	565662.105	4284518.440	1ARK15	565642.416	4284545.834
1ARK16	565632.144	4284569.375	1ARK17	565630.431	4284579.220
1ARK18	565628.965	4284595.166	1ARK19	565633.000	4284623.734
1ARK20	565617.288	4284634.465	1ARK21	565599.124	4284657.171
1ARK22	565579.514	4284681.528	1ARK23	565567.542	4284694.945
1ARK24	565547.726	4284722.605	1ARK25	565532.038	4284743.453
1ARK26	565525.846	4284763.682	1ARK27	565519.034	4284784.530
1ARK28	565514.080	4284803.521	1ARK29	565514.408	4284805.478
1ARK30	565483.000	4284811.016	1ARK31	565465.182	4284806.536
1ARK32	565448.012	4284802.552	1ARK33	565429.923	4284797.855
1ARK34	565411.246	4284796.219	1ARK35	565399.661	4284797.656
1ARK36	565389.200	4284802.412	1ARK37	565372.983	4284812.986
1ARK38	565358.708	4284829.261	1ARK39	565346.839	4284856.095
1ARK40	565348.043	4284894.626	1ARK41	565363.064	4284917.438

GRS-80 IRTF-96 UTM 3 DERECELİK DİLİM KOORDİNATLARIDIR

AVRUPA KONSEYİ	KÜLTÜREL VARLIKLARI KORUMA ENVANTERİ	K.V.K.E.	SİT	ENVANTER NO	45.10/177	
TÜRKİYE	KÜLTÜR VARLIKLARI VE MÜZELER GENEL MÜDÜRLÜĞÜ			HARİTA NO		
İLİ: MANİSA	İLÇESİ: SARUHANLI	MAHALLE - KÖY VEYA MEVKİİ: ALİBEYLİ MAHALLESİ ABDULLAH SIRTI MEVKİİ	KADASTRO PAFTA:	ADA:	PARSEL:	
ADI: Geç Roma-Bizans Yerleşimi ve Nekropol Alanı				106	1	
GENEL TANIM: Bedeller Höyüğü'nün yaklaşık 120 m kuzeybatısında yer alan hafif eğimli bir tepe üzerindeki arkeolojik alandır.						
ŞİMDİKİ TEHLİKELER : Kaçak kazılar.						
ŞİMDİKİ DURUM: Korunmasız.						
SİT POTANSİYELİ: 1. (Birinci) Derece Arkeolojik Sit.						
ŞİMDİKİ KORUMA: Yok.				HAZIRLAYANLAR 28/09/2021		
ÖNERİLEN KORUMA : 1. (Birinci) Derece Arkeolojik Sit.				Özlem GÜNDAY KOPARAL İMZA Arkeolog		
YAYIN DİZİSİ:				Özlem DEMİREL SÜNGÜ İMZA Şehir Plancısı		
				KONTROL EDEN		
				Deniz DURDU İMZA Müdür		
GÖZLEMLER : Tescile önerilen arkeolojik alanda üç ayrı noktada mozaik döşeme tespit edilmiştir. Bunlardan ilki (565725-4283074) 135x135 ölçülerinde 1,3x1,5 tesseralardan oluşan geometrik ve örgü motifli mozaiktir. Diğer mozaikler ise (565726-4283041) yaklaşık 90x75 cm ölçülerinde Süleyman Düğümü motifli mozaik ile (565727-4283040) yaklaşık 48x63 cm ölçülerindeki geometrik motifli mozaiktir. Alanda ayrıca, toprak kesiti içerisinde bir yapıya ait iki duvar kalıntısı, muhtemelen mezar olarak kullanılmış olan, düzgün kesilerek taş alımı yapılmış kaya kütleleri, kaçak kazı çukurları, toprak yüzeyinde ise seramik parçaları ve stroter/kalıpter parçaları tespit edilmiştir.				REVİZYON		
				KORUMA KURULU ONAYI		

HARİTA - FOTOĞRAFLAR :

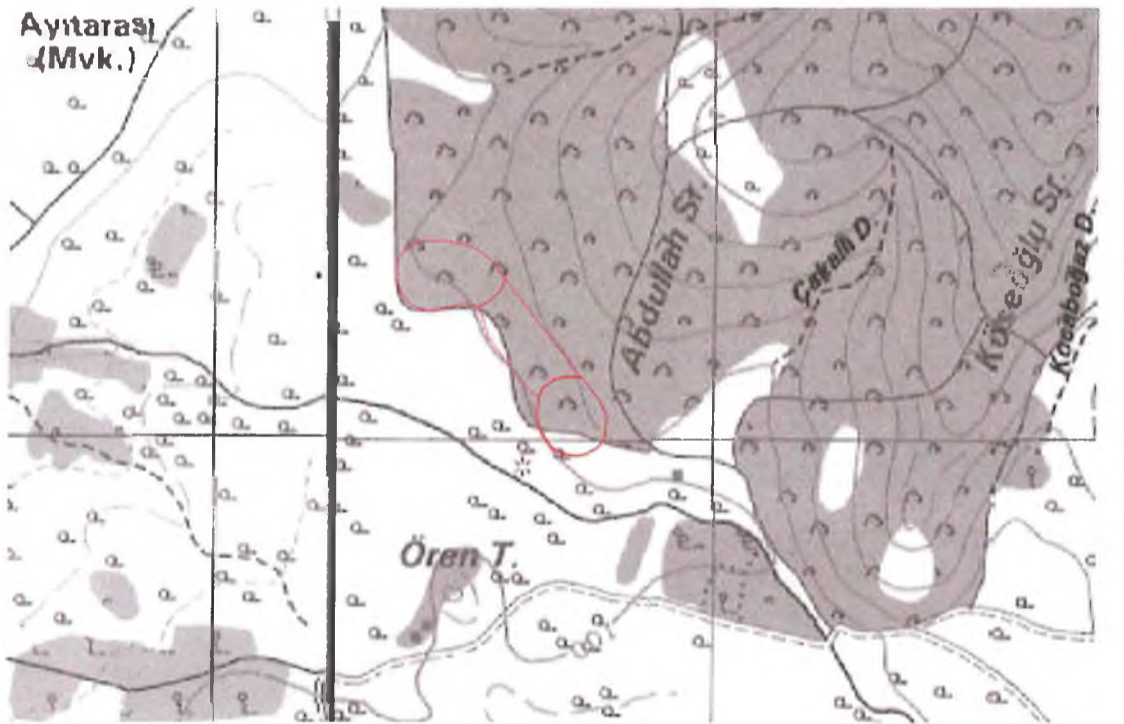

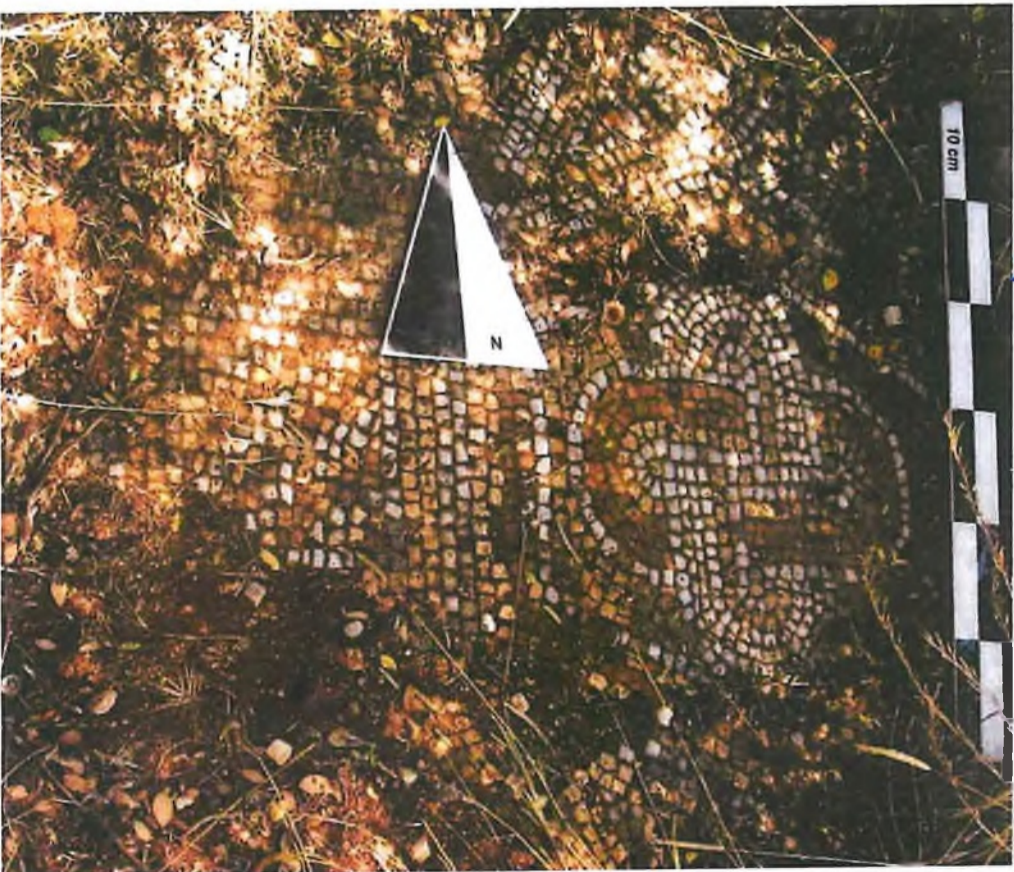

T.C.
KÜLTÜR VE TURİZM BAKANLIĞI
İZMİR 2 NUMARALI KÜLTÜR VARLIKLARINI
KORUMA BÖLGE KURULU MÜDÜRLÜĞÜ

İZMİR 2 NUMARALI KÜLTÜR VARLIKLARINI
KORUMA BÖLGE KURULU'NUN
28.09.2021 N VE 15/22 SAYILI KARARI EKİDİR