

T.C.
KÜLTÜR VE TURİZM BAKANLIĞI
EDİRNE KÜLTÜR VARLIKLARINI
KORUMA BÖLGE KURULU
K A R A R

Toplantı Tarihi ve No : 27.10.2021-382
Karar Tarihi ve No : 27.10.2021-7902

Toplantı Yeri
EDİRNE

Edirne İli, Keşan İlçesi, Kızılkapan ve Karahisar Köyleri sınırlarında, Selkar Kaolen Zeolit Bentonit Maden İşletmeciliği Ltd. Şti'nin 62671 Ruhsat numaralı alan içerisinde, koordinatları belirtilen sahada madencilik faaliyetleri yapılması talebine ilişkin 12.10.2021 tarihli yazısı ve ekleri, madencilik faaliyetleri yapılması talep edilen saha içerisinde yer aldığı tespit edilen Edirne Kültür Varlıklarını Koruma Bölge Kurulunun 19.09.2013 tarih ve 1228 sayılı kararıyla "1. Derece Arkeolojik Sit Alanı" olarak tescilli Karahisar Kalesinin koordinatlı sınırlarının, Edirne Kültür Varlıklarını Koruma Bölge Kurulu Müdürlüğüne revize edilmesi istemine ilişkin 26.10.2021 tarih ve 1014858 sayılı uzman raporu okundu, dosyası incelendi. Yapılan görüşmeler sonunda;

*Edirne İli, Keşan İlçesi, Kızılkapan Köyü 200 ada, 2 parsel ile Karahisar Köyü 180 ada, 1 parselde yer alan, mülkiyeti maliye hazinesi adına kayıtlı, Edirne Kültür Varlıklarını Koruma Bölge Kurulunun 19.09.2013 tarih ve 1228 sayılı kararıyla "1. Derece Arkeolojik Sit Alanı" olarak tescil edilen Karahisar Kalesinin revize edilen tescil fişinin ve ekli 1/10000 ölçekli paftasında genişletilerek revize edilen koordinatlı sınırlarının uygun olduğuna,

*Karahisar Kalesinin 1/10000 ölçekli paftasında revize edilen koordinatlı sınırları itibariyle tescilinin devamına,

*Taşınmazda Koruma Amaçlı İmar Planı yapılmaya kadar Koruma Yüksek Kurulunun 05.11.1999 tarih ve 658 Sayılı İlke Kararında yer alan 1. Derece Arkeolojik Sit Alanı hükümlerinin geçiş dönemi koruma esaslar ve kullanımı koşulları olarak belirlenmesine,

*İlgili Tapu Müdürlüğüne, Edirne İli, Keşan İlçesi, Kızılkapan Köyü 200 ada, 2 parsel ile Karahisar Köyü 180 ada, 1 parselde yer alan taşınmazların tapu kütüğü beyanlar hanesine "Bir Kısmı 1. Derece Arkeolojik Sit Alanında kalmaktadır." ibaresinin konulmasına,

*1/10000 ölçekli ekli paftada koordinatlandırılan 1. Derece Arkeolojik Sit Alanı sınırları içerisinde madencilik faaliyetleri ile herhangi bir inşa ve fiziki müdahalede bulunulamayacağına, revize edilen sit alanının çed alanından çıkartılmasına,

*Madencilik faaliyetleri çed talep sınırının tescilli Karahisar Kalesini içerisine alacak şekilde çevrelemesi nedeniyle, alanda gerçekleştirilecek hafriyat çalışmalarının kaleye ulaşımı kesintiye uğratmayacak şekilde yürütülmesine,

*1. Derece Arkeolojik Sit Alanı olarak tescilli Karahisar Kalesinde kaçak kazı yapanlar hakkında 2863 sayılı yasanın 9. ve 65. Maddeleri uyarınca gereğinin takdir ve ifası için ilgili Cumhuriyet Başsavcılığına suç duyurusunda bulunulmasına, kaçak kazı ile ilgili adli birimlerce gerekli keşif işlemleri yapıldıktan sonra açılan kaçak kazı çukurlarının ilgili Müze Müdürlüğü denetiminde ilgili İdaresince kapatılmasına,

karar verildi.

ASLI GİBİDİR

AVRUPA KONSEYİ	KÜLTÜREL VARLIKLARI KORUMA ENVANTERİ K.V.K.E.			SİT	ENVANTER NO :
TÜRKİYE	KÜLTÜR VARLIKLARI VE MÜZELER GENEL MÜDÜRLÜĞÜ				HARİTANO:
İLİ : EDİRNE	İLÇESİ : KEŞAN	MAHALLE KÖY: KIZKAPAN - KARAHİSAR	KADASTRO: PAFTA: -	ADA: 200 - 180	PARSEL: 2 - 1
ADI: Karahisar Kalesi	TÜRÜ: Kale		DÖNEMİ: Doğu Roma (Bizans)		

GENEL TANIMI: Edirne İli, Keşan İlçesinde yer alan kale halk arasında Fenertepe olarak adlandırılan tepenin en üst kesiminde geniş bir alana yayılmış bir durumdur. Çeşitli nedenlerle tahribatlara maruz kalmasına rağmen büyük bölümü toprak altındadır. Doğu Roma (Bizans) dönemine ait olan kale çevresindeki diğer kaleler ile bağlantılı olup, stratejik olarak önemli bir konumdadır.

ŞİMDİKİ TEHLİKELER:
Defnecilik faaliyetleri ve maden ocağı çalışmaları

E.K.V.K. Kurulunun 27.10.2021

Tarih ve 7162 sayılı karar ekidir.

ŞİMDİKİ DURUMU:
Yer yer tahrip olmuş durumdur.

SİT POTANSİYELİ:
I. Derece Arkeolojik Sit Alanı

KORUMA DERECESESİ:
-I. Derece Arkeolojik Sit Alanı

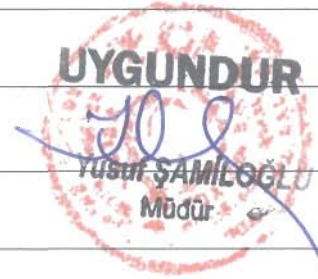

ŞİMDİKİ KORUMA:
I. Derece Arkeolojik Sit Alanı

ÖNERİLEN KORUMA:
I. derece arkeolojik sit alanı olarak tescilli kalenin, çevresindeki madencilik faaliyetleri nedeniyle sınırlarının genişletilerek revize edilmesi

GÖZLEMLER: Tahribatlara maruz kalan kale kalıntısında yer yer mimari özellikleri korunabilmiştir.

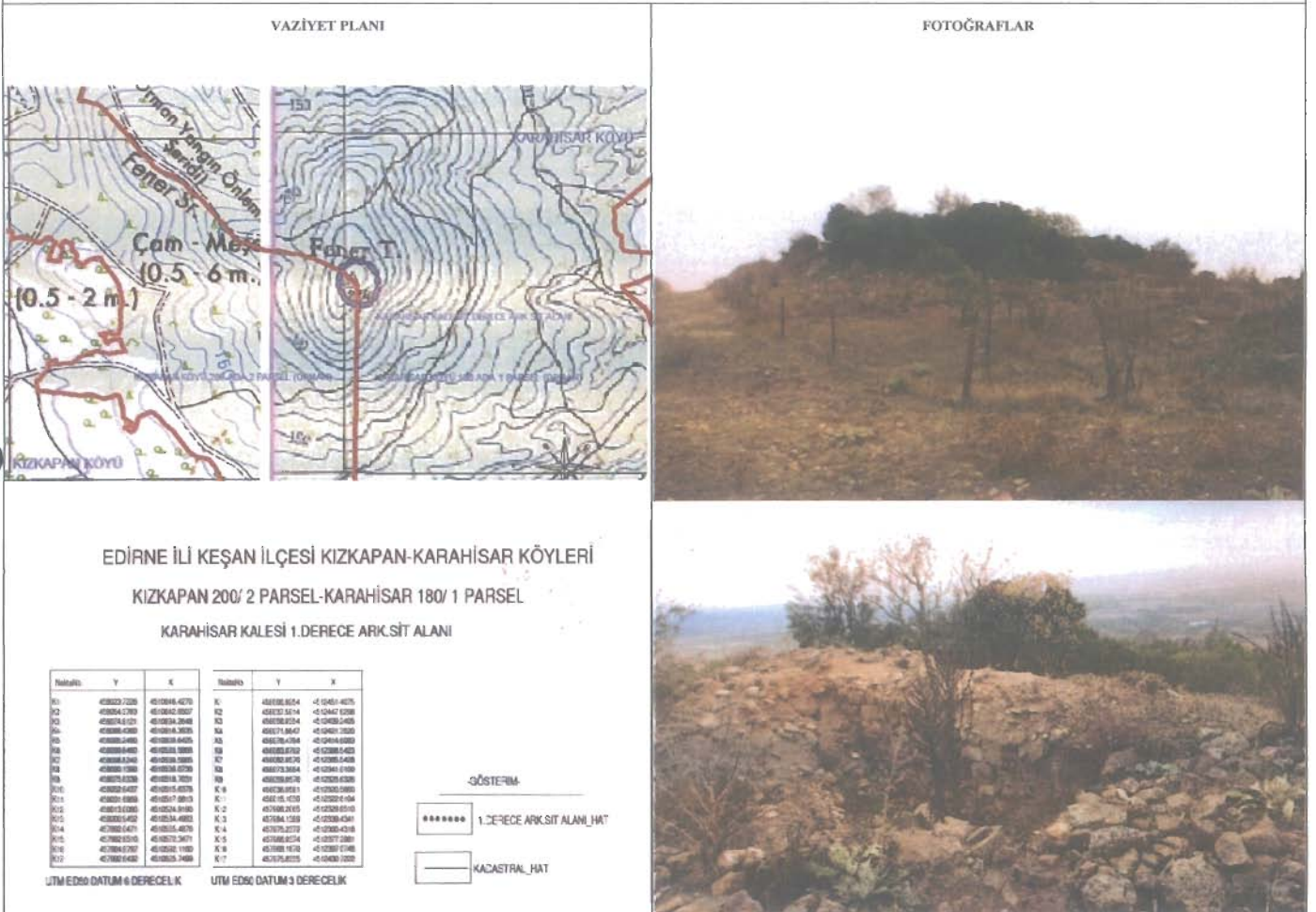

KOORDİNATLAR:

HAZIRLAYANLAR:

Gökhan KORKMAZ - Arkeolog

Hamdi GÜNDOĞDU - Sanat Tarihiçi

Hakan ERDEN - Harita Mühendisi

YAYIN DİZİNİ

Prof. Dr. Engin BEKSAÇ, Yöre Dergisinde yayınlanan "Keşan İlçesi Belde ve Köylerinin Kültür Varlıkları" konulu makalesi.

FOTOĞRAF ÇEKİM TARİHİ:

EKLER:

RAPOR

FOTOĞRAF

HARİTA

KROKİ

KONTROL EDEN:

Yusuf ŞAMİLOĞLU (Müdür)

KURUL ONAYI NO:

REVİZYON:

KURUL KARARLARI:19.09.2013-1228

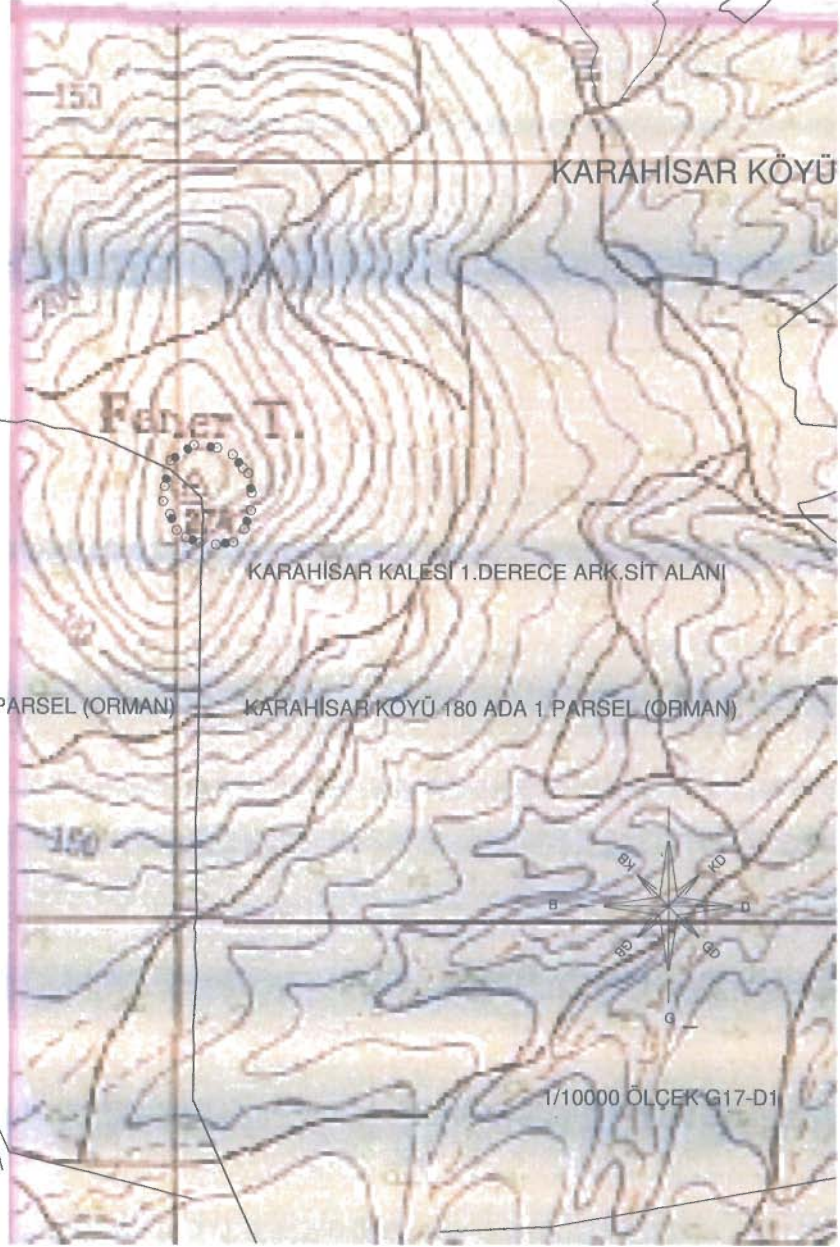
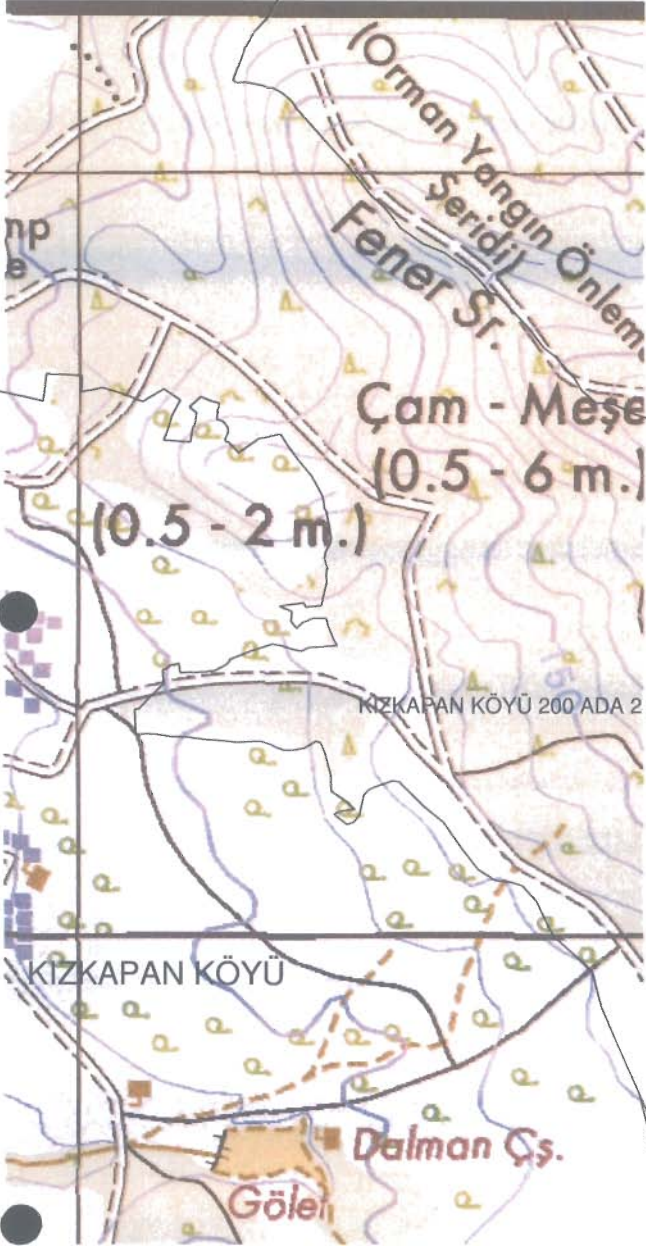

EDİRNE İLİ KEŞAN İLÇESİ KIZKAPAN-KARAHİSAR KÖYLERİ

KIZKAPAN 200/ 2 PARSEL-KARAHİSAR 180/ 1 PARSEL

KARAHİSAR KALESİ 1.DERECE ARK.SİT ALANI

UYGUNDUR
Yusuf ŞAMİLOĞLU
Müdür

(Handwritten signatures)

-GÖSTERİM-

•••••••• 1.DERECE ARK.SİT ALANI_HAT

— KADASTRAL_HAT

NoktaNo	Y	X
K1	458023.7226	4510646.4270
K2	458054.3763	4510642.8507
K3	458074.8121	4510634.2648
K4	458088.4360	4510616.3835
K5	458095.2480	4510609.6425
K6	458099.8460	4510583.5868
K7	458098.8242	4510560.5965
K8	458090.1390	4510536.0736
K9	458075.8339	4510518.7031
K10	458052.8437	4510515.6378
K11	458031.8969	4510517.6813
K12	458013.0080	4510524.9190
K13	458000.9452	4510534.4983
K14	457992.0471	4510555.4876
K15	457982.8510	4510572.3471
K16	457984.9797	4510592.1160
K17	457992.6432	4510625.7499

UTM ED50 DATUM 6 DERECELİK

NoktaNo	Y	X
K1	458006.9254	4512451.4075
K2	458037.5914	4512447.8298
K3	458058.0354	4512439.2405
K4	458071.6647	4512421.3520
K5	458078.4794	4512414.6083
K6	458083.0792	4512388.5423
K7	458082.0570	4512365.5428
K8	458073.3684	4512341.0100
K9	458059.0576	4512323.6326
K10	458036.0581	4512320.5660
K11	458015.1030	4512322.6104
K12	457996.2065	4512329.8510
K13	457984.1389	4512339.4341
K14	457975.2372	4512360.4318
K15	457966.0374	4512377.2981
K16	457968.1670	4512397.0748
K17	457975.8335	4512430.7222

UTM ED50 DATUM 3 DERECELİK