

T.C.
KÜLTÜR VE TURİZM BAKANLIĞI
DİYARBAKIR KÜLTÜR VARLIKLARINI
KORUMA BÖLGE KURULU
KARAR

Tarihi ve No. :25.11.2021-339
Karar Tarihi ve No. :25.11.2021-8876
Dosya No :56.06.40

Toplantı Yeri
DİYARBAKIR

Siirt ili, Kurtalan ilçesi, Konakpınar köyü sınırları içerisinde bulunan, bir bölümü tapulama harici alanda, bir bölümü de Maliye Hazinesine ait, bahçe vasıflı 178 ada. 1 nolu parselinde kayıtlı Kilise Deresi Yamaç Yerleşimi ve Nekropol Alanı'nın I.(Birinci) Derece Arkeolojik Sit Alanı olarak tescil talebine ilişkin; Diyarbakır Kültür Varlıklarını Koruma Bölge Kurulu Müdürlüğü'nün 27.08.2021 tarih ve E.910844 sayılı uzman raporu ile Batman Valiliği İl Kültür ve Turizm Müdürlüğü'nün 18.06.2021 tarih ve 1471722 sayılı yazısı ve ekleri, kadastral haritanın istenildiği 16.07.2021 tarih ve 1556518 sayılı yazısı ile faaliyeti etkilenen kurumların görüşlerinin bildirilmesinin istendiği 16.07.2021 tarih ve 1557041-789 sayılı yazısı; Siirt İl Özel İdaresi, İmar ve Kentsel İyileştirme Müdürlüğü'nün 28.07.2021 tarih ve 4215 sayılı, DSİ 10. Bölge Müdürlüğü'nün bila tarih ve 1433633 sayılı, Maden ve Petrol İşleri Genel Müdürlüğü'nün 10.08.2021 tarih ve 2021243063 sayılı, İller Bankası Anonim Şirketi Planlama ve Koordinasyon Daire Başkanlığının 27.08.2021 tarih ve 30144 sayılı, Karayolları 9. Bölge Müdürlüğü'nün 27.07.2021 tarih ve 506815 sayılı ve Kurtalan Kaymakamlığı Milli Emlak Servis Şefliği'nin bila tarih ve 1601467 sayılı görüş yazıları; Siirt Kadastro Müdürlüğü'nün 18.10.2021 tarih ve 2786987 sayılı yazısı ile Diyarbakır Kültür Varlıklarını Koruma Bölge Kurulu Müdürlüğü'nün 27.08.2021 tarih ve E.910844 sayılı uzman raporu, Diyarbakır Kültür Varlıklarını Koruma Bölge Kurulu'nun 27.10.2021 gün ve 8795 sayılı kararın düzeltilmesinin istendiği Kültür Varlıkları ve Müzeler Genel Müdürlüğü'nün 15.11.2021 gün E.1907944 sayılı yazısı ve Diyarbakır Kültür Varlıklarını Koruma Bölge Kurulu Müdürlüğü uzmanının hazırladığı 16.11.2021 gün ve 1050016 sayılı dosya inceleme raporu okundu. Ekleri (tescil fişi, sit alanı haritası) ve konuya ilişkin bilgi, belgeler incelendi. Yapılan görüşmeler sonunda;

Siirt ili, Kurtalan ilçesi, Konakpınar köyü sınırları içerisinde bulunan, bir bölümü tapulama harici alanda, bir bölümü de Maliye Hazinesine ait, bahçe vasıflı 178 ada. 1 no.lu parselinde kayıtlı Kilise Deresi Yamaç Yerleşimi ve Nekropol Alanı, 2863 sayılı Kanunun 6. Maddesi ile Korunması Gerekli Taşınmaz Kültür Varlıklarının ve Sitlerin Tespit ve Tescili Hakkında Yönetmelik'in 4. Maddesinde belirtilen "Korunması Gerekli Taşınmaz Kültür Varlığı" niteliklerini gösterdiğinden, anılan Kanunun 7. maddesi kapsamında sınırları ekli koordinatlı haritada belirlenen şekli ile I. (Birinci) Derece Arkeolojik Sit Alanı olarak tesciline ve hazırlanan tescil fişinin uygun olduğuna;

Kilise Deresi Yamaç Yerleşimi ve Nekropol Alanı, I. (Birinci) Derece Arkeolojik Sit Alanında, Kültür ve Tabiat Varlıklarını Koruma Yüksek Kurulu'nun Arkeolojik Sitler, Koruma ve Kullanma Koşulları başlıklı 05.11.1999 gün ve 658 sayılı ilke kararının I. maddesinde belirtilen hükümlerinin geçerli olduğuna ve bu hükümlerin geçiş dönemi koruma esasları ve kullanma koşulları olarak belirlenmesine;

13.03.2012 tarih ve 28232 Resmi Gazetede yayımlanarak yürürlüğe giren "Korunması Gerekli Taşınmaz Kültür Varlıklarının ve Sitlerin Tespit ve Tescili Hakkında Yönetmelik" gereği ilgili Tapu Müdürlüğünce, bir bölümü sit sınırları içerisinde kalan 178 ada, 1 no.lu parselin tapu kütüğünün beyanlar hanesine "Bir Kısım I. (Birinci) Derece Arkeolojik Sit Alanıdır" şerhinin ifade edildiği şekilde konulmasına ve işlem sonucuna ilişkin bilgi, belgelerin Koruma Bölge Kurulu Müdürlüğüne iletilmesine;

Kilise Deresi Yamaç Yerleşimi ve Nekropol Alanı'nın bir bölümünün tapulama harici alanda kaldığı ve tapulama harici alanda kültür varlığı şerhi yapılamadığından, 13.03.2012 tarih ve 28232 Resmi Gazetede yayımlanarak yürürlüğe giren "Korunması Gerekli Taşınmaz Kültür Varlıklarının ve Sitlerin Tespit ve Tescili Hakkında Yönetmeliğinin" Tescil İşlemlerine ilişkin 8. maddesinin (d ve e) bentleri gereğince, bu alanda yapılacak yeni bir sınırlandırma ve parsel ihdasında Koruma Bölge Kurulu'ndan izin alınması gerektiğine;

Kilise Deresi Yamaç Yerleşimi ve Nekropol Alanı'nın I. Derece Arkeolojik Sit olarak tesciline yönelik alınan; Diyarbakır Kültür Varlıklarını Koruma Bölge Kurulu'nun 27.10.2021 gün ve 8795 sayılı kararının son paragrafında, sehven "...*Kilise Deresi Yamaç Yerleşimi ve Nekropol Alanı ve Korunma alanı sınırları içerisinde yapılacak olan*" şeklinde yazılan ifadenin; "*Kilise Deresi Yamaç Yerleşimi ve Nekropol Alanı*" sit sınırları içerisinde yapılacak olan her türlü fiziki ve inşai (ifraz, tevhit, yeni parsel ihdası, imar uygulaması dâhil) uygulama öncesinde Koruma Bölge Kurulu'ndan izin alınması gerektiği şeklinde düzeltilmesine, karar verildi.

AVRUPA KONSEYİ	DOĞAL VE KÜLTÜREL VARLIKLARI KORUMA ENVANTERİ	D.K.V.K.E.	SİT	ENVANTER NO	
TÜRKİYE	KÜLTÜR VARLIKLARI VE MÜZELER GENEL MÜDÜRLÜĞÜ			HARİTA NO	
İLİ: SIIRT	İLÇESİ: KURTALAN	MAHALLE - KÖY	KONAKPINAR KÖYÜ	PAFTA :	ADA PARSEL
ADI : Kilise Deresi Yamaç Yerleşimi ve Nekropol Alanı				178	1
GENEL TANIM: Bahse konu alan geniş bir alana yayılım gösteren 178 ada, 1 nolu parselin kuzey ve kuzeybatı sınırlarında kalmaktadır. Yerleşim; kuzey-güney istikametinde uzanan dağlık alanın güney yamacına konumlanmıştır. Alanın hemen doğusunda manastır kompleksi, güneyinde kilise deresi ve su değirmeni bulunmaktadır. yerleşimin bulunduğu alanın güneyinde muhtemelen hareket alanı kazanmak için düzensiz kayalardan örülmüş güneyi 1.20 -150 metre yüksekliğe sahip, kuzeyi ise yamacın eğimi ile sıfırlanmış dikdörtgen planlı yapı kalıntıları bulunmaktadır. Özellikle bu yapı kalıntılarının bulunduğu alanın çevresinde yoğun seramik parçaları görülmektedir. Söz konusu bu yapı kalıntılarının üst kodundan başlayarak kuzey istikametinde uzanan yamaç boyunca ana kayanın oyulması marifeti ile oluşturulan tekli, ikili, üçlü ve dörtlü kaya mezarları bulunmaktadır.					
ŞİMDİKİ TEHLİKELER	Kilise Deresi Yamaç Yerleşimi ve Nekropol Alanı; doğal tahribat ve kaçak kazılar				
ŞİMDİKİ DURUM :	Yerleşim alanı ve kaya mezarları aşırı tahribata uğramadan günümüze ulaşabilmiştir.				
SİT POTANSİYELİ :	1.(birinci) Derece Arkeolojik Sit Alanı.	KORUMA DERECE	I.Derece Arkeolojik Sit		
ŞİMDİKİ KORUMA :	Herhangi bir koruma önlemi bulunmamaktadır.	HAZIRLAYANLAR	23.11.2021		
ÖNERİLEN KORUMA:	Tescil edilerek, gerekli tedbirlerin alınması. ilgili makamlara duyurulması	Hüseyin GÜLER	Ahmet DEMİR		
YAYIN DİZİSİ		Arkeolog	Arkeolog		
GÖZLEMLER:Alanda Bilimsel sondaj, kazı ve temizlik çalışmalarının yapılması gerekmektedir.		KORUMA KURULU KARARLARI			
		T.C. Diyarbakır Kültür Varlıkları Koruma Bölge Kurulunun 25.11.2021 tarih ve 5876 KORUMA KURULU ONAYI Sayılı Karar Eki dir.			

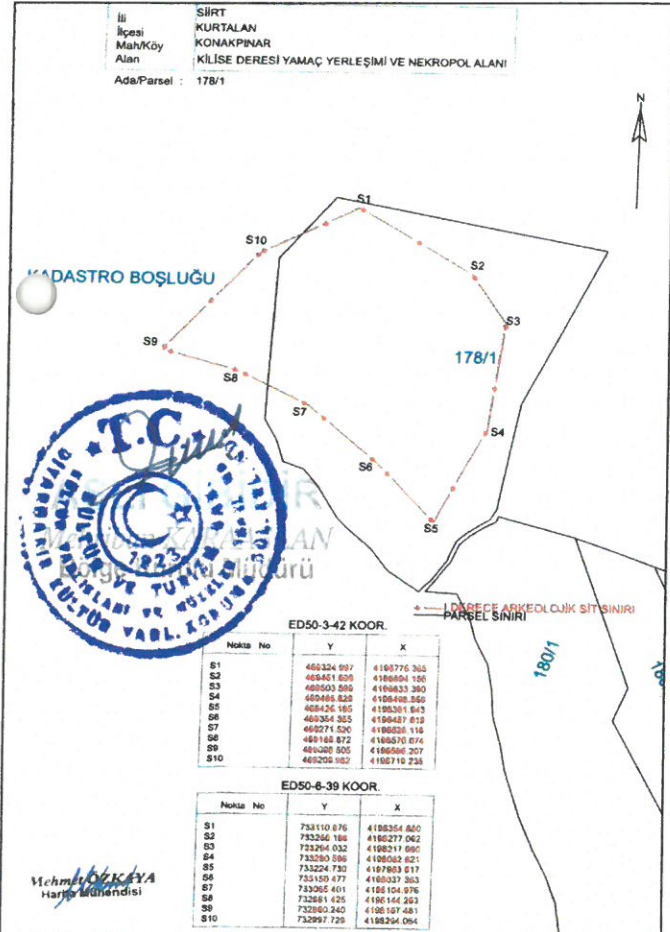

Handwritten signatures and initials in blue ink, including 'A.T.T.' and 'A.A.D.'.

İli SİİRT
İlçesi KURTALAN
Mah/Köy KONAKPINAR
Alan KİLİSE DERESİ YAMAÇ YERLEŞİMİ VE NEKROPOL ALANI

Ada/Parsel : 178/1



KADASTRO BOŞLUĞU

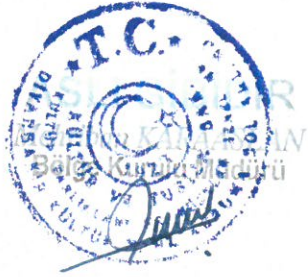

T.C.
Diyarbakir Kültür Varlıklarını
Koruma Bölge Kurulunun
25.11.2021...tarih ve 8876
Sayılı Karar Eki dir.

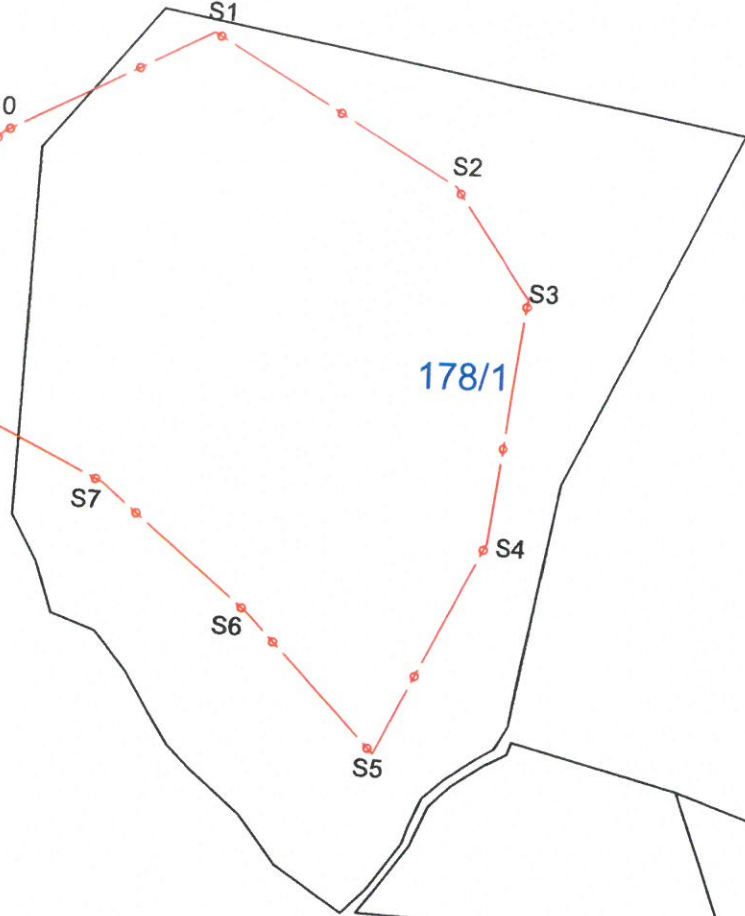

— I. DERECE ARKEOLOJİK SİT SINIRI
— PARSEL SINIRI

ED50-3-42 KOOR.

Nokta No	Y	X
S1	469324.997	4196776.365
S2	469461.699	4196694.156
S3	469503.599	4196633.390
S4	469485.829	4196498.858
S5	469426.185	4196381.943
S6	469354.355	4196457.819
S7	469271.520	4196528.116
S8	469188.872	4196570.074
S9	469098.505	4196596.207
S10	469209.982	4196719.235

ED50-6-39 KOOR.

Nokta No	Y	X
S1	733110.876	4198354.880
S2	733250.188	4198277.092
S3	733294.032	4198217.690
S4	733280.596	4198082.621
S5	733224.730	4197963.817
S6	733150.477	4198037.363
S7	733065.401	4198104.976
S8	732981.425	4198144.263
S9	732890.240	4198167.481
S10	732997.729	4198294.064

Mehmet ÖZKAYA
Harita Mühendisi