

**T.C.**  
**KÜLTÜR VE TURİZM BAKANLIĞI**  
**DİYARBAKIR KÜLTÜR VARLIKLARINI**  
**KORUMA BÖLGE KURULU**  
**KARAR**

**Toplantı Tarihi ve No :25.11.2021-339**  
**Karar Tarihi ve No :25.11.2021-8893**  
**Dosya No :73.04.52**

**Toplantı Yeri**  
**DİYARBAKIR**

Şırnak ili, İdil ilçesi, Çığır köyü, Tilreş Tepesi Mevkii'nde bulunan, tarla vasıflı, tapunun 257 ve 258 nolu parsellerde tespit edilen, Grereş höyüğü olarak tanımlanan alanın arkeolojik sit olarak tescil talebine ilişkin, Mardin Valiliği, İl Kültür ve Turizm Müdürlüğü'nün 01.09.2021 gün ve E. 1674570 sayılı yazısı ve ekleri, alana ilişkin kadastral haritanın istendiği, Diyarbakır Kültür Varlıklarını Koruma Bölge Müdürlüğü'nün 14.09.2021 gün- E.1713037 sayılı yazısına istinaden iletilen, Şırnak Kadastro Müdürlüğü'nün 10.11.2021 gün ve E. 3043439 sayılı yazısı, Kurum görüşlerinin istendiği Koruma Bölge Müdürlüğü'nün 14.09.2021 tarih ve 1713799 sayılı yazısına istinaden iletilen; Devlet Su İşleri (DSİ) 10. Bölge Müdürlüğü'nün 20.09.2021 gün ve E. 1574291 sayılı, Karayolları 9. Bölge Müdürlüğü'nün 04.10.2021 gün ve E.580305 sayılı yazısı, Maden ve Petrol İşleri Genel Müdürlüğü'nün 04.10.2021 gün ve E. 2021306214 sayılı yazısı, Şırnak İl Özel İdaresi, İmar ve Kentsel İyileştirme Müdürlüğü'nün 24.09.2021 tarih ve E.000-8438 sayılı yazısı ile Diyarbakır Kültür Varlıklarını Koruma Bölge Kurulu Müdürlüğü uzmanları tarafından hazırlanan 23.09.2021 tarih ve E.955786 sayılı dosya inceleme raporu, ekleri ve konuya ilişkin bilgi, belgeler incelendi. Yapılan görüşmeler sonunda;

"Grereş höyüğü" 2863 sayılı Kanunun 6. Maddesi ile Korunması Gerekli Taşınmaz Kültür Varlıklarının ve Sitlerin Tespit ve Tescili Hakkında Yönetmelik'in 4. Maddesinde belirtilen "Korunması Gerekli Taşınmaz Kültür Varlığı" niteliklerini gösterdiğinden, anılan Kanunun 7. Maddesi kapsamında sınırları ekli koordinatlı haritada belirlenen şekli ile I.(Birinci) Derece Arkeolojik sit olarak tesciline, hazırlanan tescil fişinin uygun olduğuna,

13.03.2012 tarih ve 28232 Resmi Gazetede yayımlanarak yürürlüğe giren "Korunması Gerekli Taşınmaz Kültür Varlıklarının ve Sitlerin Tespit ve Tescili Hakkında Yönetmelik" gereği ilgili Tapu Müdürlüğünce, Bir kısmı sit sınırları içerisinde kalan Şırnak ili, İdil ilçesi, Çığır köyü, Tilreş Tepesi Mevkii'nde bulunan, tarla vasıflı, tapunun 257 ve 258 nolu parsellerin tapu kütüğünün beyanlar hanesine "Bir Kısım I. (Birinci) Derece Arkeolojik Sit" şerhinin, bırakılmasına ve işlem sonucuna ilişkin bilgi, belgelerin Koruma Bölge Kurulu Müdürlüğü'ne iletilmesine,

Grereş höyüğü'nün bulunduğu alanda, Kültür ve Tabiat Varlıklarını Koruma Yüksek Kurulu'nun Arkeolojik Sitler, Koruma ve Kullanma Koşulları başlıklı 05.11.1999 gün ve 658 sayılı ilke kararının I. Maddesinde belirtilen hükümlerinin geçerli olduğuna ve bu hükümlerin geçiş dönemi koruma esasları ve kullanma koşulları olarak belirlenmesine,

Grereş höyüğü'nün sit sınırları içerisinde yapılacak olan her türlü fiziki ve inşai (ifraz, tevhit, imar uygulaması dahil) uygulama öncesinde Koruma Bölge Kurulu'ndan izin alınması gerektiğine, karar verildi.

AVRUPA KONSEYİ	DOĞAL VE KÜLTÜREL VARLIKLARI KORUMA ENVANTERİ	D.K.V.K.E.	SİT	ENVANTER NO	
TÜRKİYE	KÜLTÜR VARLIKLARI VE MÜZELER GENEL MÜDÜRLÜĞÜ			HARİTA NO	
İLİ : Şırnak	İLÇESİ : İdil	MAHALLE - KÖY	Çığır	PAFTA :	ADA PARSEL
ADI : GREREŞ HÖYÜĞÜ					0/257-0/258

**GENEL TANIM:** Şırnak ili, İdil ilçesi, Çığır köyünün yaklaşık 1.6 km. güneybatısında yer almaktadır. Höyük yaklaşık 6-7 metre yükseklikte olup 130x130 metre ebatlarındadır. Hafif yükseltiye sahip ve tepelik bir görünüm arz etmektedir. Höyüğün batısında kurumuş küçük bir dere yatağı bulunmaktadır. Höyük üzerinde güneydoğu ve batı yönünde güncel mezarlıklar yer almaktadır. Höyük yüzeyinde bazalt taşından yoğun yapı kalıntı izleri görülmektedir. Ayrıca höyük yüzeyinde farklı dönemlere ait seramik parçalarına rastlanılmıştır.

**ŞİMDİKİ TEHLİKELER :** Höyüğün yakın çevresindeki tarım faaliyetleri ile köy mezarlığı olarak kullanılması.

**ŞİMDİKİ DURUM :** Bir bölümünün mezarlık olarak kullanılması,

**SİT POTANSİYELİ :** I.Derece Arkeolojik Sit Alanı.

**ŞİMDİKİ KORUMA :** Herhangi bir koruma önlemi bulunmamaktadır.

**ÖNERİLEN KORUMA :** Bilgilendirme ve uyarı levhalarının konulması.

**YAYIN DİZİSİ :**

**GÖZLEMLER :**

**KORUMA DERECE Sİ I. Derece Arkeoloji Sit**

**HAZIRLAYANLAR**  
 Hâşem GÜLER  
 Arkeolog  
 Yılmaz ERGİ  
 Arkeolog



**KORUMA KURULU KARARLARI**

Diyarbakır Kültür Varlıklarını  
 Koruma Bölge Kurulunun  
 25.11.2021.....tarih ve 8893  
 Sayılı Karar Eki dir.

**KORUMA KURULU ONAYI**

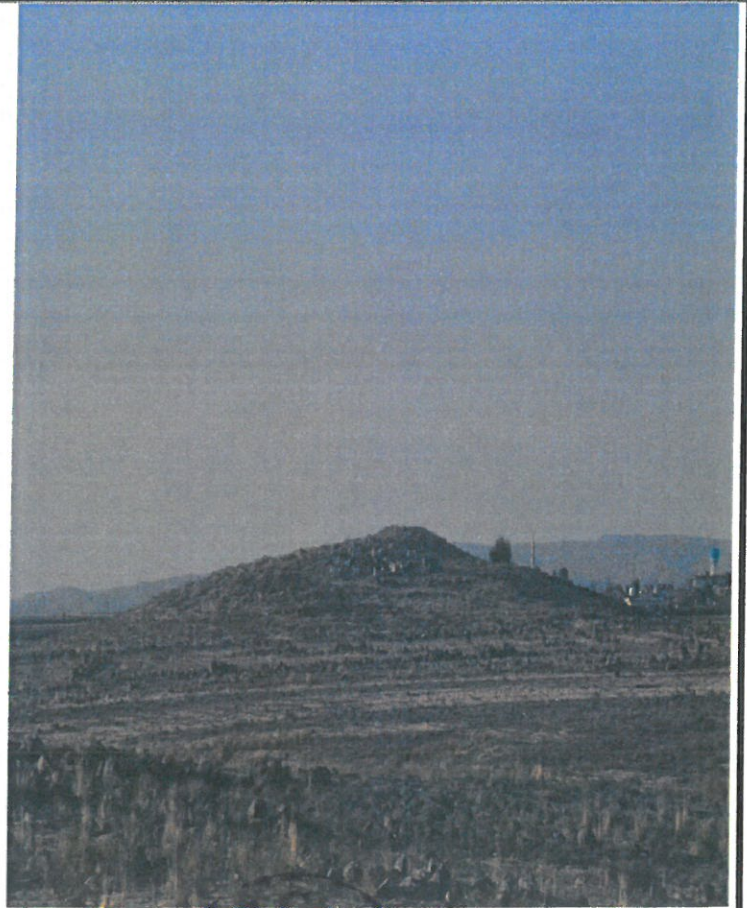
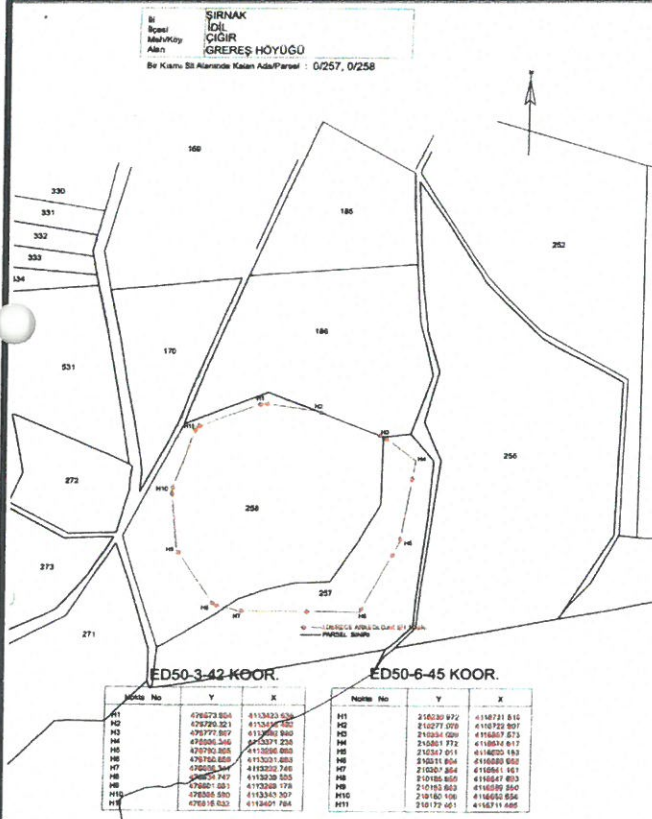

ED50-3-42 KOOR. ED50-6-45 KOOR.

Notus No	Y	X	Notus No	Y	X
H1	478278 804	4113423 536	H11	216230 972	4114721 816
H2	478279 321	4113423 536	H12	216270 000	4114720 800
H3	478279 807	4113423 536	H13	216304 020	4114687 875
H4	478300 346	4113423 536	H14	216301 772	4114684 817
H5	478279 808	4113423 536	H15	216267 011	4114620 183
H6	478279 809	4113423 536	H16	216218 804	4114589 500
H7	478255 347	4113423 536	H17	216207 864	4114641 161
H8	478255 348	4113423 536	H18	216188 800	4114641 803
H9	478202 081	4113423 536	H19	216182 803	4114609 350
H10	478202 082	4113423 536	H20	216180 196	4114600 856
H11	478218 033	4113423 536	H21	216172 621	4114571 680

Mehmet HANCI  
 Harita Mühürü



İli  
İlçesi  
Mah/Köy  
Alan

ŞIRNAK  
İDİL  
ÇİĞİR  
GREREŞ HÖYÜĞÜ

Bir Kısmı Sit Alanında Kalan Ada/Parsel : 0/257, 0/258



T.C.  
Diyarbakır Kültür Varlıklarını  
Koruma Bölge Kurulunun  
25.11.2021...tarihinde 8893  
Sayılı Kararı ile

ED50-3-42 KOOR.

ED50-6-45 KOOR.

Nokta No	Y	X
H1	476673.904	4113423.636
H2	476720.221	4113416.492
H3	476777.987	4113392.990
H4	476806.346	4113371.235
H5	476793.965	4113296.088
H6	476760.855	4113231.883
H7	476656.341	4113232.746
H8	476634.747	4113238.505
H9	476601.061	4113289.178
H10	476595.590	4113343.307
H11	476616.032	4113401.754

Nokta No	Y	X
H1	210230.972	4116731.518
H2	210277.070	4116722.907
H3	210334.099	4116697.573
H4	210361.772	4116674.917
H5	210347.011	4116600.153
H6	210311.864	4116536.988
H7	210207.364	4116541.161
H8	210185.950	4116547.603
H9	210153.863	4116599.350
H10	210150.106	4116653.658
H11	210172.401	4116711.466



527  
*[Handwritten signature]*

Mehmet ÖZKAYA  
Harita Mühendisi