

KÜLTÜR VARLIKLARINI KORUMA ANI

AVRUPA KONSEYİ	DOĞAL VE KÜLTÜREL VARLIKLARI KORUMA ENYANTERİ	D.K.V.K.E.	ANIT	ENVANTER NO
TÜRKİYE	KÜLTÜR VARLIKLARI VE MÜZELER GENEL MÜDÜRLÜĞÜ			HARİTA NO.
İLİ: KARS	İLÇESİ: KAĞIZMAN	MAHALLE KÖY VEYA MEVKİİ:	TUNÇKAYA KÖYÜ	KORUMA DERECESESİ:
SOKAK VE KAPITNO:		KADASTRO:		II. Grup
ADI: KURGAN MEZAR	YAPITIRAN:	PAFTA:	ADA 107	PARSEL 18
	YAPIM TARİHİ:	KITABE:		MİMARİ ÇAĞI (USLUP):
				VAKFIYE:

GENEL TANIMI: Kars İli, Kağızman İlçesi Tunçkaya köyünün 2,5 km güneybatısında ve kuzey güney istikametinde uzayan Kilise Deresi Vadisinin doğu yakasında yer alan bazalt taşından yapılmış 2 adet kurgan mezardan oluşmaktadır.

KORUMA DURUŞU	A	İYİ	TAŞIYICI YAPI	A	DIŞ YAPI	A	ÜST YAPI	A	İÇ YAPI	A	SÜSLEME	A	RUTUBET	A	YOK
	B	ORTA		B		B		B		B	ELEMANLARI	B		B	İZİ VAR
	X	FENALİ		C		C		C		C		C		C	ÖNEMLİ

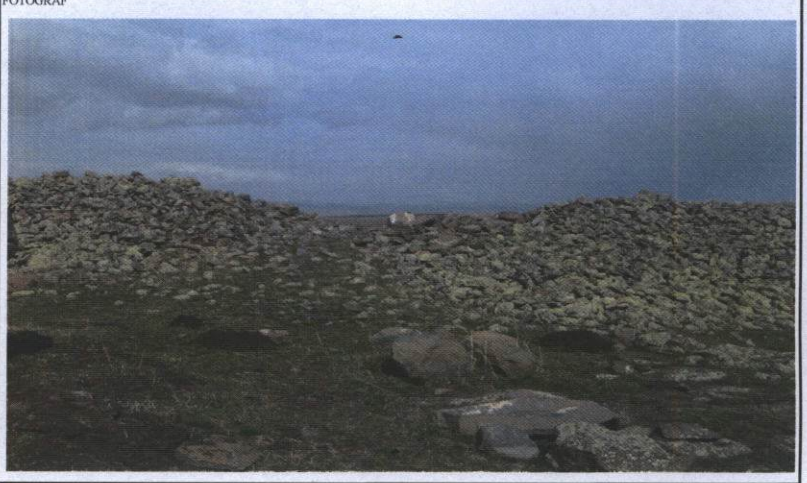
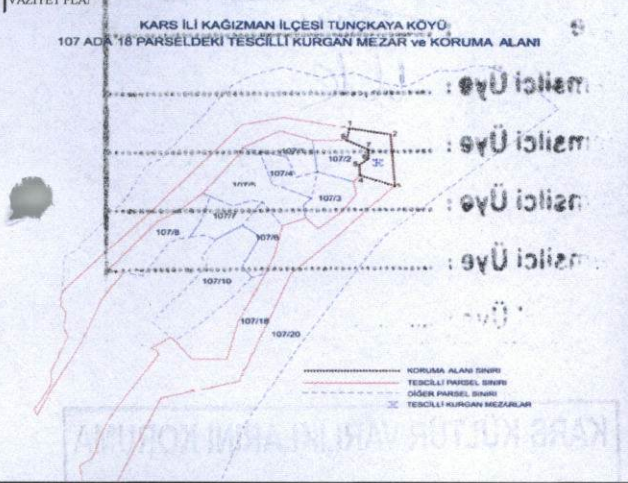

GÖZLEMLER
Korunması gerekli taşınmaz kültür varlığı günümüzde korunmasız vaziyette olup tahribatlara karşı açık vaziyettedir.

BUGÜNKÜ SAHİBİ: Maliye Hazinesi
BAKIMINDAN SORUMLU OLMASI GEREKEN KURULUŞ: Hazine ve Maliye Bakanlığı

YAPILAN ONARIMLAR

AYRINTILI TANIM:
Kars İli, Kağızman İlçesi, Tunçkaya Köyü 107 ada 18 parseldeki harabe mevkii denilen yerde bulunan ve kurgan mezar olan bu alan Tunçkaya (Keçivan) köyü sınırları içerisinde yer almaktadır. İki taş yığınınından oluşan Kurgan Mezarlar, Keçivan Kalesiyle yakın olmasından dolayı burayla ilişkili olduğunu düşündürmektedir. Selçuklu ve Osmanlı dönemlerinde sancak merkezi olarak kullanılan Keçivan Kalesinin Erken Demir Çağı döneminden itibaren iskan gördüğü, bu bölgede yerleşimin M.Ö. 1000 yıllarında mevcut olduğu düşünüldüğünden ; kurgan mezarlar ile Keçivan Kalesi arasında ilişkilendirme düşüncesi daha da önem kazanmaktadır. Bu değerlendirme ışığında M.Ö. 7. yüzyıl sonlarından itibaren Kafkaslardan geçerek bölgeye giren Kimmer ile İskit akınları dikkate alındığında, Kimmer- İskit savaşçıların yaptıkları askeri seferler sırasında ölen komutanları için bu tür kurgan mezarlar yaptıkları bilinmektedir. Bu sebeple alanda bulunan iki adet koni şeklindeki bazalt taştan yapılmış kurgan mezarların o dönemden kalıtı tahmin edilmektedir.

TEKNİK BİLGİLER	SU	ELEKTRİK	ISITMA	Kanalizasyon
	YOK	YOK	YOK	YOK
ORJİNAL KULLANIMI : Kurgan Mezar				
BUGÜNKÜ KULLANIMI :				
ÖNERİLEN KULLANIMI :				
HAZIRLAYANLAR : 11.11.2021 Gökhan CAN(Harita Mühendisi) Mesut ÖZAYDIN(Sanat Tarihçi)				
KONTROL EDEN K. Zeynel Abidin YAŞLI Bölge Kurulu Müdürü				
KURUL ONAYI NO: Tescil Kararı- 29/05/2008-923				
REVİZYON				
KURUL KARARLARI				

EKLER :	
RAPOR	X
FOTOĞRAF	
RÖLÖVE PROJESİ	
RESTORASYON PROJESİ	
HARİTA	
KROKİ	X
KITABE	
VAKFIYE	

KARS K.V.K.B.K.'nun 25.11.2021

Tarih ve 3413 sayılı karar ekidir.

K. Zeynel Abidin YAŞLI
Bölge Kurulu Müdürü