

T.C.
KÜLTÜR VE TURİZM BAKANLIĞI
DIYARBAKIR KÜLTÜR VARLIKLARINI
KORUMA BÖLGE KURULU
KARAR

Toplantı Tarihi ve No. :23.12.2021-342
Karar Tarihi ve No. :23.12.2021-8997
Dosya No :23.07.10

Toplantı Yeri
DIYARBAKIR

Elazığ İli, Palu İlçesi, Yukarıpalu Mahallesi, Mahtapas Mevkii sınırlarında bulunan, herhangi bir sit alanında kalmayan, özel mülkiyete ait tapunun 300 ada, 32 ve 53 nolu parseller ile mülkiyeti Maliye Hazinesine ait 300 ada, 33 ve 54 nolu parsellerinde kayıtlı, tescilli “Surp Baghos Vank Killisesi’nin” tescil kaydının güncellenmesi ve korunma alanı sınırlarının belirlenmesine ilişkin; Diyarbakır Kültür Varlıklarını Koruma Bölge Kurulu’nun 22.03.2003 tarih ve 3118 sayılı tescil kararı, yapının kadastral haritasının istendiği Diyarbakır Koruma Bölge Kurulu Müdürlüğü’nün 08.12.2021 tarih ve 1987323 sayılı yazısı; kadastral haritanın iletildiği Elazığ Kadastro Müdürlüğü’nün 10.12.2021 tarih ve 3358205 sayılı yazısı ile Diyarbakır Kültür Varlıklarını Koruma Bölge Kurulu Müdürlüğü’nün 06.12.2021 tarih ve 1084734 sayılı uzman raporu okundu. Ekleri (fotoğraf, tescil fişi, kroki vb.) ve dosyasındaki bilgi, belgeler incelendi. Yapılan görüşmeler sonunda;

Elazığ İli, Palu İlçesi, Yukarıpalu Mahallesi, Mahtapas Mevkii sınırlarında bulunan, herhangi bir sit alanında kalmayan, özel mülkiyete ait tapunun 300 ada 32, 33, 53, 54 nolu parsellerinde kayıtlı tescilli “Surp Baghos Vank Killisesi’nin” tescil kaydının, belirtilen kadastral bilgileri doğrultusunda güncellenmesine, yapı grubunun I.(Birinci) Grup yapı olarak belirlenmesine ve hazırlanan tescil fişinin uygun olduğuna;

“Surp Baghos Vank Killisesi’nin” korunma alanı sınırlarının 2863 sayılı Kanunun 8. Maddesi gereğince, ekli koordinatlı krokide işaretlendiği şekilde belirlenmesinin uygun olduğuna;

13.03.2012 tarih ve 28232 sayılı Resmi Gazetede yayımlanarak yürürlüğe giren “Korunması Gerekli Taşınmaz Kültür Varlıklarının ve Sitlerin Tespit ve Tescili Hakkında Yönetmelik” gereği, ilgili Tapu Müdürlüğünce 300 ada 53 no’lu parselin tapu kütüğünün beyanlar hanesine “Tamamı”, Korunması Gerekli I.(Birinci) Grup Taşınmaz Kültür Varlığı ve Korunma Alanıdır” şerhinin bırakılmasına ve 300 ada, 32, 33 ve 54 nolu parsellerin “Bir Kısmı”, Korunması Gerekli I.(Birinci) Grup Taşınmaz Kültür Varlığı Korunma Alanıdır” şerhinin ifade edildiği şekilde konulmasına ve bu işleme ait bilgi-belgelerin Koruma Bölge Kurulu Müdürlüğüne iletilmesine;

“Surp Baghos Vank Killisesi’nin” korunma alanı sınırları içerisinde yapılacak olan her türlü fiziki ve inşaat (ifraz, tevhit, imar uygulaması dâhil) uygulama öncesinde Koruma Bölge Kurulundan izin alınması gerektiğine karar verildi.

T Ü R K İ Y E	KÜLTÜR VARLIKLARI VE MÜZELER GENEL MÜDÜRLÜĞÜ	ANIT	HARİTA NO:
İLİ: ELAZIĞ	İLÇESİ: PALU	MAHALLE/MEVKİ: YUKARIPALU	KORUMA DEREJESİ
SOKAK VE KAPI NO:	KADASTRO: ADA: 300 PARSEL: 32-33-53-54		ANITSAL 1 2 3 ÇEVRESEL 1 2 3
ADI : Surp Bagos Vank Kilisesi	YAPTIRAN:	YAPAN:	MİMARİ ÇAĞI:
	YAPIM TARİHİ:	KİTABE:	VAKFIYE:

GENEL TANIM: Yerel yöre taşından inşa edildiği ve taşların arasına ahşap hatılların atıldığı Dikdörtgen planlı bir yapıya sahip olan yapı daha çok konut yapısına benzemektedir. Üst örtü tamamen yıkılmıştır.

KORUNMUŞLUK DURUMU:	TAŞIYICI YAPI:	CEPHE DURUMU:	ÖRTÜ DURUMU:	İÇ YAPI DURUMU:	BEZEME DURUMU:	RUTUBET DURUMU:
---------------------	----------------	---------------	--------------	-----------------	----------------	-----------------

VAZİYET PLANI:

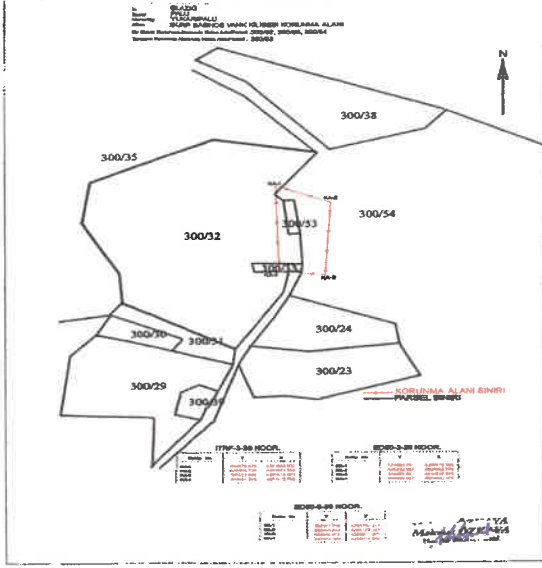

FOTOĞRAF:



GÖZLEMLER:

BUGÜNKÜ SAHİBİ:	BAKIMINDAN SORUMLU OLAN:
YAPILAN ONARIMLAR:	

AYRINTILI TANITIM: Surp Bagos Vank Kilisesi, Elazığ İli, Palu İlçesinin hemen kuzeydoğusunda bulunan Yukarıpalu Mahallesi, Mahtapas Mevkii sınırları içerisinde bulunmaktadır. Yukarıpalu Mahallesi'nin en kuzey ucunda 300 ada 32, 33, 53 ve 54 nolu parsellerinde yer alan tescilli "Surp Baghos Vank Kilisesi" yüksekçe bir tepenin doğu yamacında bulunmaktadır. Genişçe bir vadiye bakan Kilise, tepenin doğu yamacına yapılmıştır. Kilisenin sadece giriş ön duvarları ayakta kalmıştır. Dikdörtgen planlı Kilisenin üst örtüsünün tamamen yıkıldığı, yan duvarların ise büyük çoğunluğunun yıkıldığı gözlemlenmiştir. Yerel yöre taşından inşa edildiği ve taşların arasına ahşap hatılların atıldığı gözlemlenmiştir. Dikdörtgen planlı bir yapıya sahip olan yapı daha çok konut yapısına benzemektedir. Yapı bakımsız ve tamamen harap haldedir. Büyükçe bir bahçenin içinde yer alan yapı önünde bir adet havuz yer almakta olup 30 m kadar kuzeyinde ise başka bir havuz daha bulunmaktadır. Havuzlar dikdörtgen planlı ve kesme taştan yapıldığı ancak sonradan betonla sıvandığı gözlemlenmiştir. Yapının doğu kısmının bitişiğinde sonradan yapılan betonarme ve saçlarla örtülü bir baraka bulunmaktadır. Kilisenin bahçesinde 4 adet tescilli yemlik ağacı da yer almaktadır.

TEKNİK BİLGİLER:	ISITMA SİSTEMİ:
	KANALİZASYON:
	SU:
	ELEKTRİK:

ÖZGÜN KULLANIMI: Kilise

BUGÜNKÜ KULLANIMI: Kullanılmıyor

ÖNERİLEN KULLANIMI:

HAZIRLAYANLAR:
Melahat DAĞLI BİPAN (Arkeolog)

Yılmaz ERGİ (Arkeolog) *Yılmaz*
08.12.2021

KONTROL EDEN:

Mehriban KARAASELAN
Bölge Kurulu Müdürü

YAYIN DİZİNİ :

- 1-
 - 2-
 - 3-
 - 4-
- T.C.
Diyarbakır Kültür Varlıkları
Koruma Bölge Kurulunun
23.12.2021...tarif ve 8997
Sayılı Karar Eki dir.

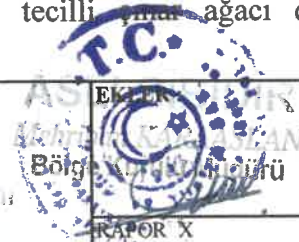

TEKİR
RAPOR X
FOTOĞRAF X
HARİTA X
KROKİ X
KİTABE
VAKFIYE

TESCİL
KARAR NO :3118
KARAR TARİHİ :22.03.2003

Melahat Dağlı Bıpan
Ar. Beyal



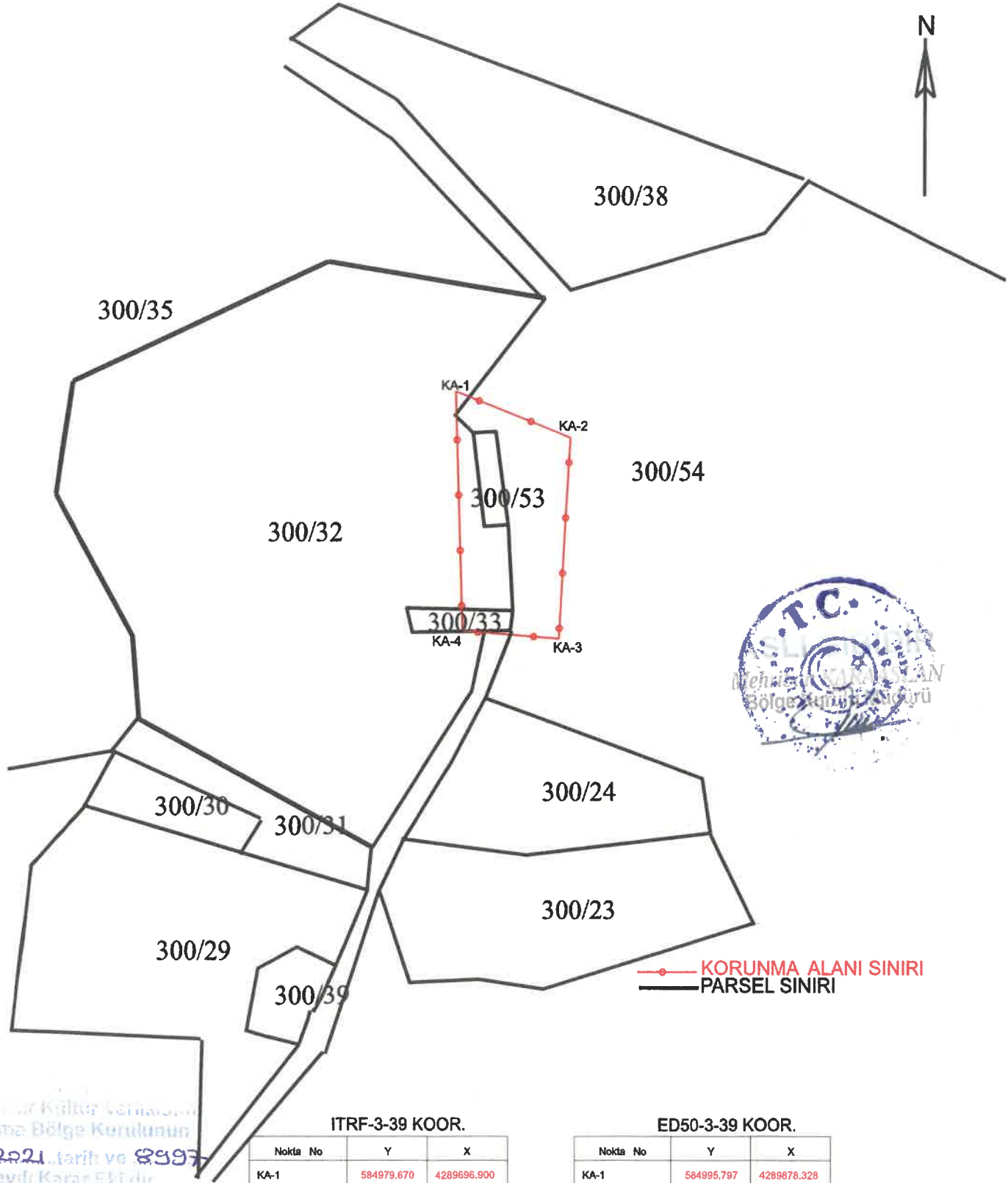

ITRF-3-39 KOOR.

Nokta No	Y	X
KA-1	584979.670	4289696.900
KA-2	585016.730	4289681.860
KA-3	585012.960	4289616.470
KA-4	584981.940	4289619.050

ED50-3-39 KOOR.

Nokta No	Y	X
KA-1	584995.797	4289678.328
KA-2	585032.857	4289663.288
KA-3	585029.087	4289797.898
KA-4	584998.067	4289800.478

ED50-6-39 KOOR.

Nokta No	Y	X
KA-1	584961.798	4288162.377
KA-2	584998.844	4288147.343
KA-3	584995.076	4288081.979
KA-4	584964.068	4288084.558

23.12.2021 tarih ve 8997
Sayılı Karar Eki dir.

Bun Ar di
Dr. Bayal

Mehmet ÖZKAYA
Harita Mühürsisi