

T.C.
KÜLTÜR VE TURİZM BAKANLIĞI
ESKİŞEHİR KÜLTÜR VARLIKLARINI KORUMA BÖLGE KURULU

KARAR

Toplantı Tarih ve no: 26.08.2020 - 344
Karar Tarih ve no : 26.08.2020 - 8840

Toplantı Yeri
ESKİŞEHİR

Eskişehir İli, Odunpazarı İlçesi, Yassıhöyük Mahallesi'nde yer alan, 25.04.2019 tarih,7526 sayılı Kararımız ile derecesi ve sit sınırları I. (Bir), II. (İki) ve III. (Üç) Derece Arkeolojik sit olarak güncellenen Tekyüğ-Çiftyüğ Tümülsleri ve Yassıhöyük'ün sit sınırlarına ilişkin aynı kararımız gereği hazırlanan güncel kadastral sit krokisinin değerlendirilmesini konu alan Eskişehir Valiliği'nin (Kadastro Müdürlüğü) 10.08.2020 tarih, E.1912746 sayılı yazısı ve eki kadastral sit krokisi; 18.08.2020 tarih, 333430 sayılı dosya inceleme raporu okundu, kadastral sit krokisi ve dosyası incelendi, yapılan görüşmeler sonucunda;

Eskişehir İli, Odunpazarı İlçesi, Yassıhöyük Mahallesi'nde yer alan, Gayrimenkul Eski Eserler ve Anıtlar Yüksek Kurulu'nun 15.11.1980 tarih, 2497 sayılı kararı ile I. (Bir) Derece Arkeolojik Sit olarak tescilli, Eskişehir Kültür ve Tabiat Varlıklarını Koruma Bölge Kurulu'nun 16.12.2009 tarih, 3901 sayılı Kararı ile sit sınırları güncellenen, 25.04.2019 tarih, 7526 sayılı Kararımız ile derecesi ve sit sınırları I. (Bir), II. (İki) ve III. (Üç) Derece Arkeolojik sit olarak yeniden güncellenen Tekyüğ-Çiftyüğ Tümülsleri ve Yassıhöyük'ün sit sınırlarının aktarıldığı kadastral sit krokisinin uygun olduğuna; sit sınırları içerisinde güvenlik önlemlerinin ilgili kurumlarca alınmasına ve Kurulumuzdan izinsiz herhangi bir fiziki ve inşai müdahalede bulunulmamasına karar verildi.

ESKİŞEHİR İLİ, ODUNPAZARI İLÇESİ, YASSIHÖYÜK MAHALLESİ
TEKYÜĞ-ÇİFTYÜĞ TÜMÜLSLERİ VE YASSIHÖYÜK
I.(BİR) II.(İKİ) III.(ÜÇ) DER. ARKEOLOJİK SİTİ

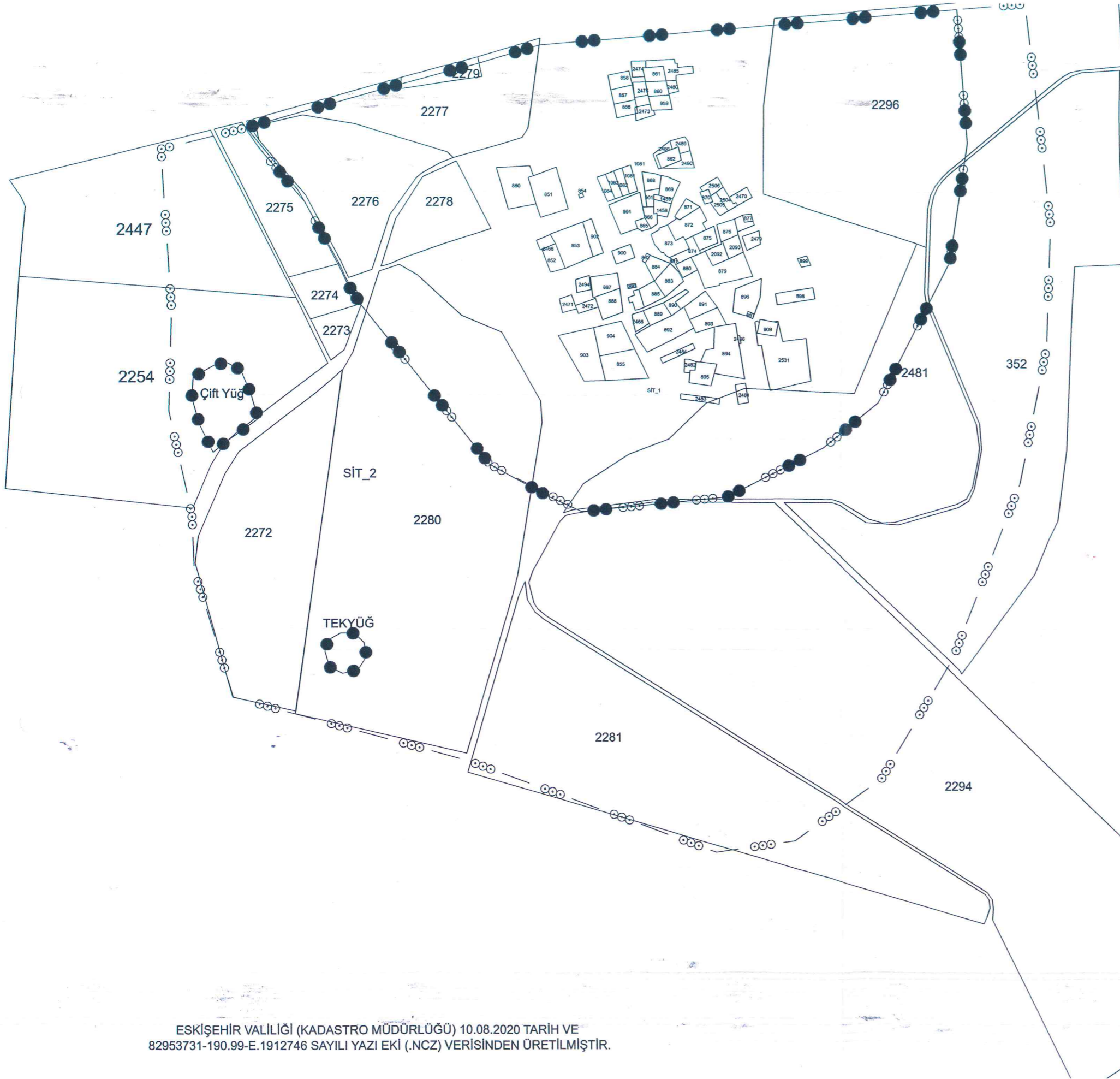

- I.(BİR) DER. ARK. SİT SINIRI
●●●●●●●●●●●● II.(İKİ) DER. ARK. SİT SINIRI
○○○ — ○○○ — ○○○ III.(ÜÇ) DER. ARK. SİT SINIRI

ESKİŞEHİR KÜLTÜR VARLIKLARINI
KORUMA BÖLGE KURULU'NUN
26.08.2020 TARİH, 8840 SAYILI KARARI
EKİDİR.

ASLI GİBİDİR
Rahime KARAOĞLU MURAT
Bölge Kurulu Müdür V.

