

**T.C.**  
**KÜLTÜR VE TURİZM BAKANLIĞI**  
**ESKİŞEHİR KÜLTÜR VARLIKLARINI KORUMA BÖLGE KURULU**

**KARAR**

**Toplantı Tarih ve no** : 24.12.2020 - 356  
**Karar Tarih ve no** : 24.12.2020 - 9210

**Toplantı Yeri**  
**ESKİŞEHİR**

Eskişehir İli, Odunpazarı İlçesi, Karaalan Mahallesi, mülkiyeti Eskişehir Büyükşehir Belediyesi ait 429 parsel ile kamu orta malı niteliğindeki 430 parselin bir bölümünde yer alan tescilli Karaalan Köy Mezarlığının korunma alanı güncel kadastral krokisinin değerlendirilmesi ilişkin; Eskişehir Valiliği, Kadastro Müdürlüğünün 05.02.2020 tarih, E.437323 sayılı yazısı ve eki, Kurul Müdürlüğü uzmanlarının 14.10.2020 tarih, 422268 sayılı yerinde inceleme raporu ve eki, Kurul Müdürlüğünün 21.10.2020 tarih,789108 sayılı yazısı ve eki, Eskişehir Valiliği, Kadastro Müdürlüğünün 25.11.2020 tarih, 3134126 sayılı yazısı ve eki, korunma alanı kadastral krokisi, 23.12.2020 tarih, 528665 sayılı dosya inceleme raporu okundu, fotoğrafları, koordinatlı korunma alanı krokisi, korunma alanı kadastral krokisi ve dosyası incelendi, yapılan görüşmeler sonunda;

Eskişehir İli, Odunpazarı İlçesi, Karaalan Mahallesi, mülkiyeti Eskişehir Büyükşehir Belediyesi ait 429 parsel ile kamu orta malı niteliğindeki 430 parselin bir bölümünde yer alan Eskişehir Kültür Varlıklarını Koruma Bölge Kurulunun 13.12.2019 gün ve 8285 sayılı Kararı ile II. (İki) Grup Taşınmaz Kültür Varlığı olarak tescilli Karaalan Köy Mezarlığına ilişkin 13.12.2019 gün ve 8285 sayılı Kurul Kararımız uyarınca hazırlanan korunma alanı güncel koordinatlı krokisi ve kadastral krokisinin uygun olduğuna; söz konusu tescilli taşınmaz ve korunma alanı sınırları içerisinde kurulumuzdan izinsiz inşai ve fiziki müdahalede bulunulmamasına karar verildi.

# KOORDİNATLI KORUNMA ALANI KROKİSİ

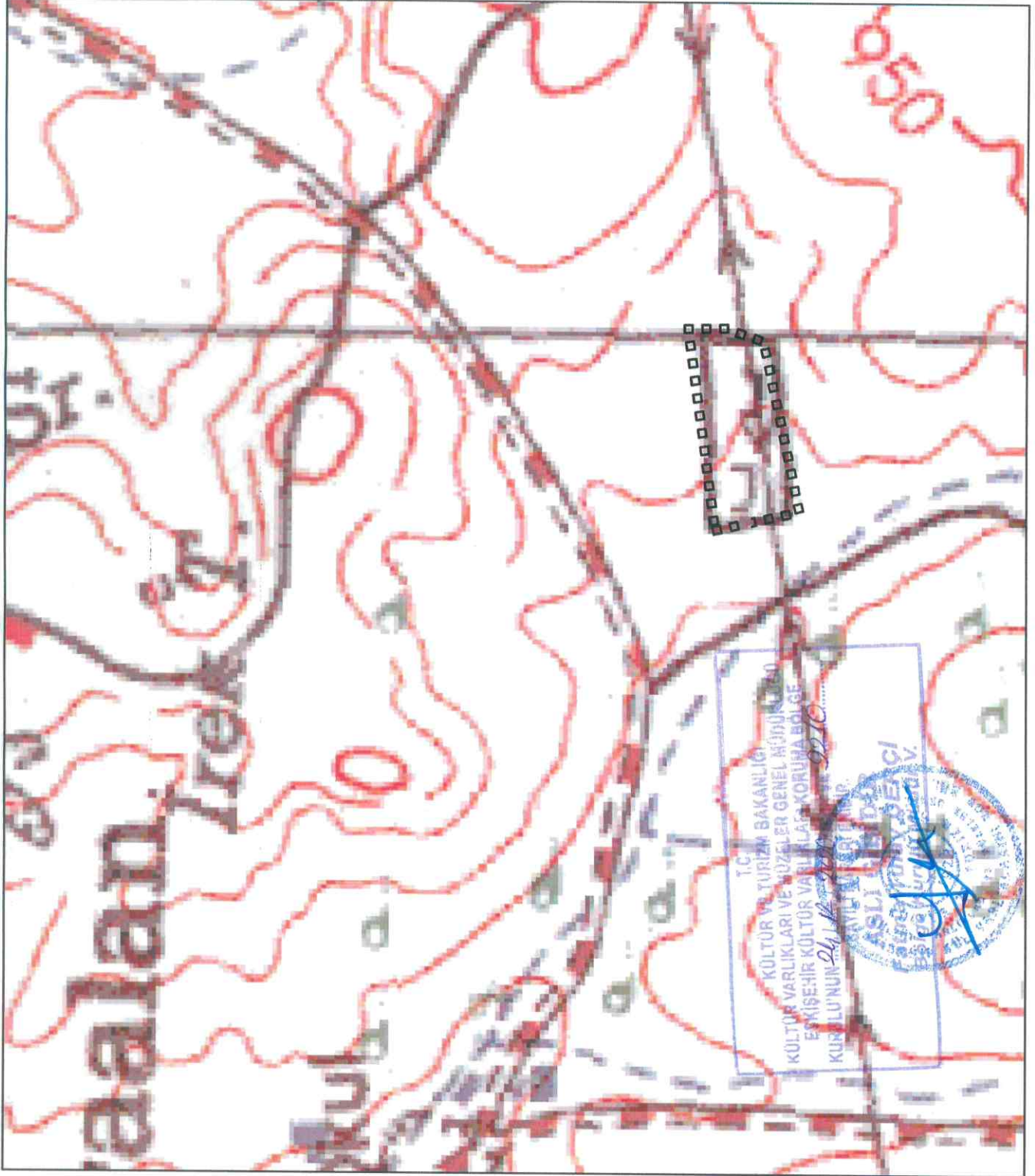

İl	: Eskişehir
İlçe	: Odunpazarı
Mah.	: Karaalan
Pafta	: I24C2
Adı	: Karaalan Köy Mezarlığı Korunma Alanı
Tür/Derece	: Korunma Alanı
Ölçek	: 1/Kroki
□□□□□	: Korunma Alanı Sınırı

## Korunma Alanı Koordinat Listesi

ED50-6° DOM33

Nokta No	Y	X
A1	280867.042	4391261.045
A2	280864.091	4391274.519
A3	280876.833	4391276.145
A4	280919.712	4391281.988
A5	280954.628	4391286.777
A6	280989.629	4391291.573
A7	281007.222	4391294.063
A8	281007.651	4391267.562
A9	280998.414	4391240.560
A10	280971.805	4391234.851
A11	280942.203	4391228.359
A12	280926.316	4391225.011
A13	280910.885	4391221.820
A14	280877.423	4391214.728
A15	280873.517	4391232.404

ED50-3° DOM30

Nokta No	Y	X
A1	538317.560	4389995.589
A2	538314.160	4390008.954
A3	538326.839	4390011.005
A4	538369.494	4390018.186
A5	538404.222	4390024.228
A6	538439.037	4390030.189
A7	538456.535	4390033.266
A8	538457.848	4390006.798
A9	538449.520	4389979.507
A10	538423.121	4389972.914
A11	538393.757	4389965.437
A12	538377.994	4389961.561
A13	538362.681	4389957.857
A14	538329.480	4389949.652
A15	538324.986	4389967.185

KROKİ

ESKİŞEHİR İLİ  
ODUNPAZARI İLÇESİ KARAALAN  
BAHALLESİ  
KARAALAN KÖY MEZARLIĞI KORUNMA ALANI

N  
KROKİ

Korunma Alanı

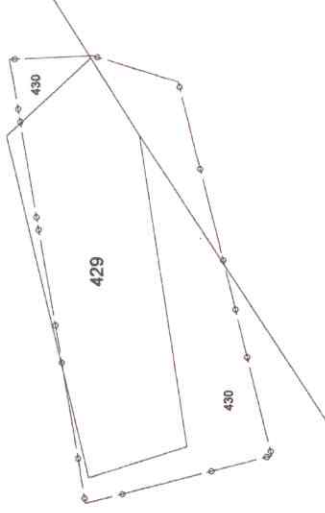

T.C.  
KÜLTÜR VE TURİZM BAKANLIĞI  
KÜLTÜR VARLIKLARI VE MÜZELER GENEL MÜDÜRLÜĞÜ  
ESKİŞEHİR KÜLTÜR VARLIKLARININ KORUNMA BÖLGE  
KURULU'NUN 24/12/2020 TARİHİNDE 9210  
KARAR EKİDİR.



KORUNMA ALANI İÇİNDE OLAN PARSELLER

ADA NO	PARSEL NO
0	429
0	430

Korunma Alanı İçin Uygulanacak

Yerleşim

*Handwritten signature*