

T.C.
KÜLTÜR VE TURİZM BAKANLIĞI
ESKİŞEHİR KÜLTÜR VARLIKLARINI KORUMA BÖLGE KURULU

KARAR

Toplantı Tarih ve no: 27.05.2021 - 371
Karar Tarih ve no : 27.05.2021 - 9623

Toplantı Yeri
ESKİŞEHİR

Bilecik İli, Bozüyük İlçesi, Yeniçepni Köyü sınırları içerisinde Müze Müdürlüğü uzmanlarınca yapılan inceleme esnasında arkeolojik nitelikli alanın tespit edildiğinin bildirildiği Bilecik İl Kültür ve Turizm Müdürlüğü'nün 25.12.2020 tarihli ve 984064 sayılı yazısı doğrultusunda Kurul Müdürlüğü uzmanlarınca yapılan incelemede kadastral harici alan ve özel mülkiyete ait muhtelif parsellerde tespit edilen alanın I. (Bir) Derece Arkeolojik Sit olarak tesciline ilişkin Kurul Müdürlüğü uzmanlarının 02.03.2021 tarih, 631774 sayılı raporu, Bilecik Valiliği, Kadastro Müdürlüğü'nün 10.03.2021 tarih, 725475 sayılı yazısı ve eki, Kurul Müdürlüğü'nün 15.03.2021 tarih, 1219241 sayılı yazısı ve eki, Maden ve Petrol İşleri Genel Müdürlüğü'nün 19.03.2021 tarih, 2021102025 sayılı yazısı ve eki, konuya ilgili kurum görüşlerinin iletildiği yazılar, 26.05.2021 tarih, 763046 sayılı dosya inceleme raporu okundu, koordinatlı sit sınırı krokisi, sit sınırlarının aktarıldığı kadastral krokisi, tescil fişi, fotoğrafları ve dosyası incelendi, yapılan görüşmeler sonucunda;

Bilecik İli, Bozüyük İlçesi, Yeniçepni Köyü sınırları içerisinde kadastral harici alan ve özel mülkiyete ait muhtelif parsellerde tespit edilen ve 2863 sayılı Kanun'un 6. Maddesi kapsamında korunması gerekli kültür varlıklarından olan alanın "Yeniçepni Tümülüsü" adıyla I. (Bir) Derece Arkeolojik Sit alanı olarak tesciline, hazırlanan tescil fişi, koordinatlı sit sınırı krokisi ve sit sınırlarının aktarıldığı kadastral krokisinin uygun olduğuna; söz konusu alanda kültür ve Tabiat Varlıklarını Koruma Yüksek Kurulu'nun Arkeolojik Sitler, Koruma ve Kullanma Koşulları'na ilişkin 05.11.1999 tarih ve 658 sayılı İlke Kararı'nın ilgili hükümlerinin geçerli olduğuna, bu hükümlerin geçiş dönemi koruma esasları ve kullanma şartları olarak belirlenmesine, alanda kolluk kuvvetlerince gerekli güvenlik önlemlerinin artırılmasına ve sit sınırları içerisinde Kurulumuzdan izinsiz herhangi bir fiziki ve inşai müdahalede bulunulmamasına karar verildi.

BİLECİK İNİ, BOZÜZÜK İLÇESİ, YENİCEPİNİ KÖYÜ
YENİCEPİNİ TÜMÜLÜSÜ I.(BİR) DERECE
ARKEOLOJİK SİTİ
..... I.(BİR) DERECE ARKEOLOJİK SİT SINIRLARI

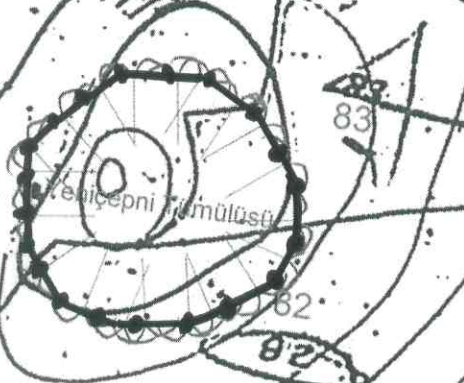

ESKİŞEHİR KÜLTÜR VARLIKLARINI KORUMA BÖLGE
KURULUNUN 27.05.2021 TARİH 9623 SAYILI KARAR
EKİDİR.

E. Doğan TEKTAŞ
Kadastro Teknisyeni

ASLI GIBİDİR.
Rahime KARAÖĞLE MURAT
Koruma Bölge Kurulu Müdür V.

Cemal SAYIKÇI
Kontrol Mühendisi

KOORDİNATLI ARKEOLOJİK SİT SINIRI KROKİSİ

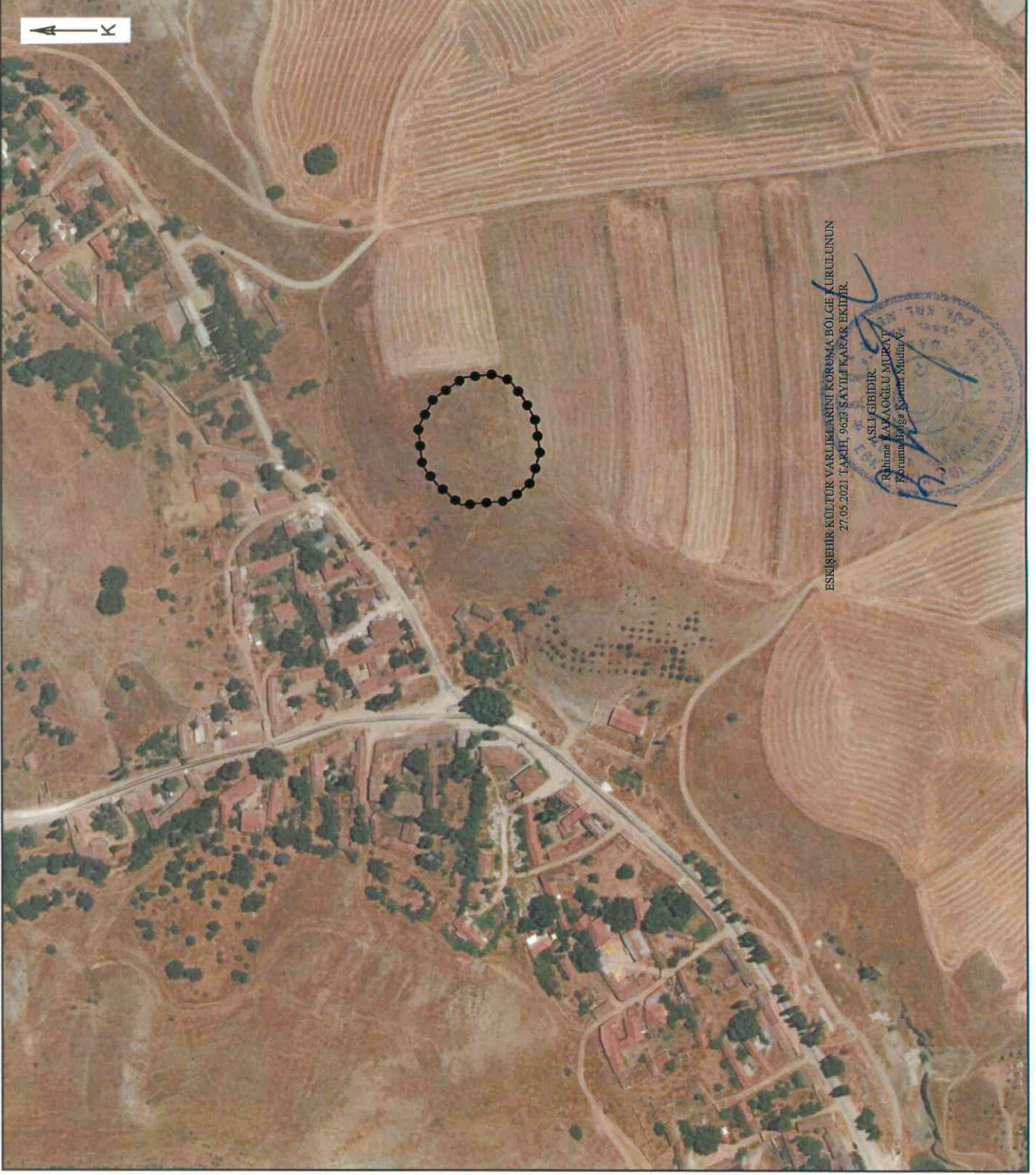

ESKİŞEHİR KÜLTÜR VARLIKLARINI KORUMA BÖLGE KURULUNUN
27.05.2021 TARİHİ 9623 SAYILI KARARİKİDİR.

ASLI GİBİDİR
Rahime AKAOĞLU MURAT
Koruma Bölge Kurumu Müdürü

İl	: Bilecik
İlçe	: Bozüyük
Köy/Mah.	: Yeniçepni
Pafta	: I24A2
Adı	: Yeniçepni Tümüüsü
Tür/Derece	: I.(Bir) Der. Arkeolojik Sit
Ölçek	: 1/Kroki
•••••	: I. (Bir) Der. Ark. Sit Sınırı

I.(Bir) Derece Sit Sınırı Koordinat Listesi

ED50-6° DOM33

Nokta No	Y	X
1	258726.612	4420280.711
2	258742.611	4420272.303
3	258754.702	4420255.172
4	258756.390	4420239.752
5	258753.116	4420229.606
6	258743.444	4420222.212
7	258731.307	4420215.571
8	258713.175	4420212.760
9	258696.287	4420217.599
10	258685.826	4420230.037
11	258683.259	4420257.058
12	258695.204	4420270.608
13	258705.351	4420278.381

ED50-3° DOM30

Nokta No	Y	X
1	515222.967	4418250.335
2	515239.234	4418242.472
3	515251.890	4418225.762
4	515254.094	4418210.412
5	515251.164	4418200.165
6	515241.749	4418192.453
7	515229.845	4418185.410
8	515211.823	4418181.992
9	515194.788	4418186.260
10	515183.919	4418198.336
11	515180.446	4418225.247
12	515191.926	4418239.187
13	515201.803	4418247.293

AVRUPA KONSEYİ	KÜLTÜREL VARLIKLARI KORUMA ENVANTERİ K.V.K.E		SİT	ENVANTER NO:	
TÜRKİYE	ESKİŞEHİR KÜLTÜR VARLIKLARINI KORUMA BÖLGE KURULU			HARİTA NO:	
İli: Bilecik	İlçesi: Bozüyük	Mahalle: Yeniçepni Köyü	Pafta:	Ada:	Parsel:
Adı:	Yeniçepni Tümülüsü I. (Bir) Derece Arkeolojik Siti				
GENEL TANIM: Yeniçepni Köyü yerleşik alanın yaklaşık olarak 100 metre kuzeybatısında yer almaktadır. Tümülüs yaklaşık olarak 4 metre yükseklikte, 80X50 metre genişliğinde olup patika yolun yakınında yer alması nedeniyle tahribatlara açık vaziyettedir. Üzerinde iki adet kaçak kazı yer almakta olup kaçak kazılardan mezar odası görülmektedir. Tümülüs'ün etrafında mezar sunusu olarak kullanıldığı düşünülen kaçak kazı sırasında tahribata uğrayan seramik buluntular yer aldığı görülmektedir.					
Koruma Şimdiki Tehlikeler: İnsan Erozyonu, kaçak kazı.					
Şimdiki Durum: Yeniçepni Köyü sınırları içerisinde tepelik alanda bulunmaktadır.			Koruma Derecesi: I.(Bir) Derece Arkeolojik Sit		
Sit Potansiyeli: Arkeolojik Sit			HAZIRLAYANLAR :		
Şimdiki Koruma: Herhangi bir koruma yoktur.			Pınar AKIN Sanat Tarihçisi		
<p style="text-align: center;">ESKİŞEHİR KÜLTÜR VARLIKLARINI KORUMA BÖLGE KURULUNUN 27.05.2021 TARİH, 9623 SAYILI KARAR EKİDİR.</p>			Fahri KURT Arkeolog		
			TARİH: 25.05.2021		
Önerilen Koruma: Kolluk kuvvetleri ile gözetim tedbirlerinin alınması.			KONTROL EDEN:		
<p style="text-align: center;">ASLİ GİBİDİR. Rahime KARAOĞLU MURAT Koruma Bölge Kurulu Müdür V.</p>			Rahime KARAOĞLU MURAT Bölge Kurulu Müdür V.		
			TARİH : 25.05.2021		
Yayın Dizisi: -			KURUL KARARLARI:		
Gözlemler:			REVİZYON: GEEAYK ONAYI:		
Kurul İsmi:			REVİZYON:		
Kurul Karar Tarihi:			GEEAYK ONAYI:		
Kurul Karar No:					
					