

T.C.
KÜLTÜR VE TURİZM BAKANLIĞI
ESKİŞEHİR KÜLTÜR VARLIKLARINI KORUMA BÖLGE KURULU

KARAR

Toplantı Tarih ve no: 27.05.2021 - 371
Karar Tarih ve no : 27.05.2021 - 9659

Toplantı Yeri
ESKİŞEHİR

Afyonkarahisar İli, Dinar İlçesi, Dikici ve Bülüçalan Köyleri sınırları içerisinde tespit edilen ve Afyonkarahisar Valiliğinin(İl Kültür ve Turizm Müdürlüğü) 20.10.2020 tarih, 788202 sayılı yazısı doğrultusunda yapılan inceleme sonucunda Kurul Müdürlüğü uzmanları tarafından tespit edilen alanın 2863 sayılı kanun kapsamında III. (Üç) Derece Arkeolojik Sit olarak güncellenmesine ilişkin hazırlanan belgelerin değerlendirilmesinin istendiği Kurul Müdürlüğü uzmanlarının 14.01.2021 tarih, 561441 sayılı raporu ve ekleri, faaliyeti etkilenen kurum görüşlerinin istendiği Kurul Müdürlüğünün 18.01.2021 tarih, 1047649 sayılı yazısı, kurum görüşlerinin iletildiği yazılar, Maden ve Petrol İşleri Genel Müdürlüğünün 16.02.2021 tarih, 2021061023 sayılı yazısı, Afyonkarahisar Kadastro Müdürlüğünün 26.03.2021 tarih, 945785 sayılı yazısı, konunun Kurulumuz Arkeolog üyesinin katıldığı toplantıda değerlendirilmesine ilişkin alınan 07.04.2021 tarih, 9555 sayılı Kararımız, Kurul Müdürlüğü uzmanlarının 27.05.2021 tarih ve 765073 sayılı dosya inceleme raporu okundu, tescil fişi, koordinatlı sit sınırı krokisi, sit sınırlarının işaretlendiği kadastral kroki, fotoğrafları ve dosyası incelendi, yapılan görüşmeler sonunda;

Afyonkarahisar İli, Dinar İlçesi, Dikici ve Bülüçalan Köyleri sınırları içerisinde yer alan ve 12.12.2019 tarih, 8227 sayılı Kararımız ile III.(Üç) Derece Arkeolojik Sit olarak tescilli Dikici Nekropolü'nün sit sınırlarına ilişkin hazırlanan güncel tescil fişi, koordinatlı sit sınırı krokisi ve sit sınırlarının aktarıldığı kadastral krokinin uygun olduğuna; söz konusu alanda Kültür Varlıklarını Koruma Yüksek Kurulu'nun Arkeolojik Sitler, Koruma ve Kullanma Koşullarına ilişkin 05.11.1999 tarih, 658 sayılı İlke Kararının ilgili hükümlerinin geçerli olduğuna, anılan Kararımız ile uygun bulunan geçiş dönemi koruma esasları ve kullanma şartlarının yeni sit sınırları için geçerli olduğuna, sit sınırları içerisinde güvenlik önlemlerinin ilgili kurumlarca alınmasına ve 2863 sayılı Kanun ve ilgili mevzuat kapsamında gerekli izinler alınmadan herhangi bir fiziki ve inşai müdahalede bulunulmamasına karar verildi.

AFYONKARAHİSAR İLİ, DİNAR İLÇESİ, DİKİCİ VE BÜLÜÇALAN KÖYLERİ
DİKİCİ NEKROPOLÜ
..... III.(ÜÇ) DERECE ARKEOLOJİK SİT SINIRI

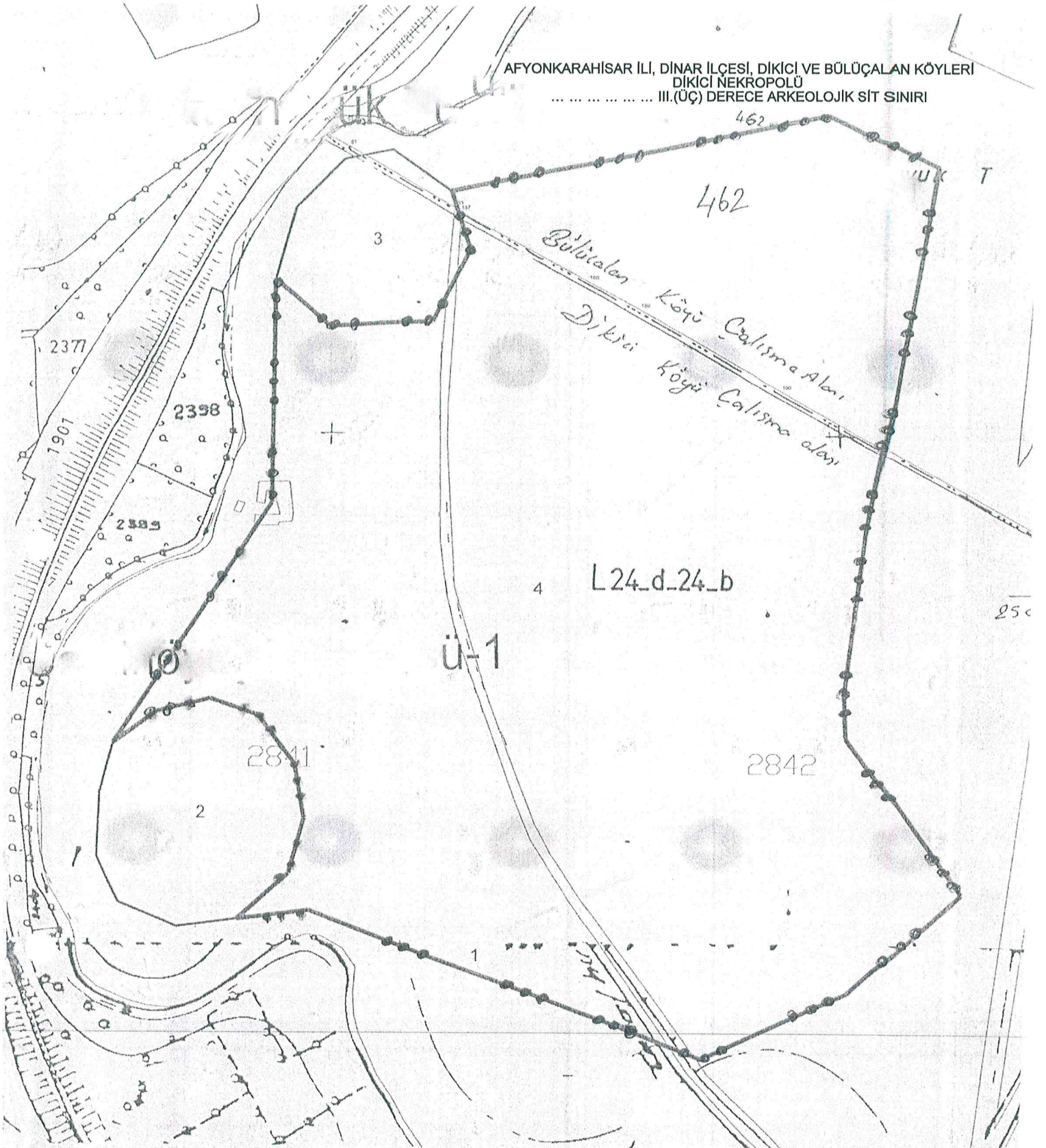

Tarafından düzenlenmiştir
26.03.2021

ESKİŞEHİR KÜLTÜR VARLIKLARINI KORUMA BÖLGE KURULUNUN
27.05.2021 TARİH VE 9659 SAYILI KARARI
EKİDİR.



Gürol SENER
Kadastro Tekn.

KOORDİNATLI ARKEOLOJİK SİT SINIRI KROKİSİ

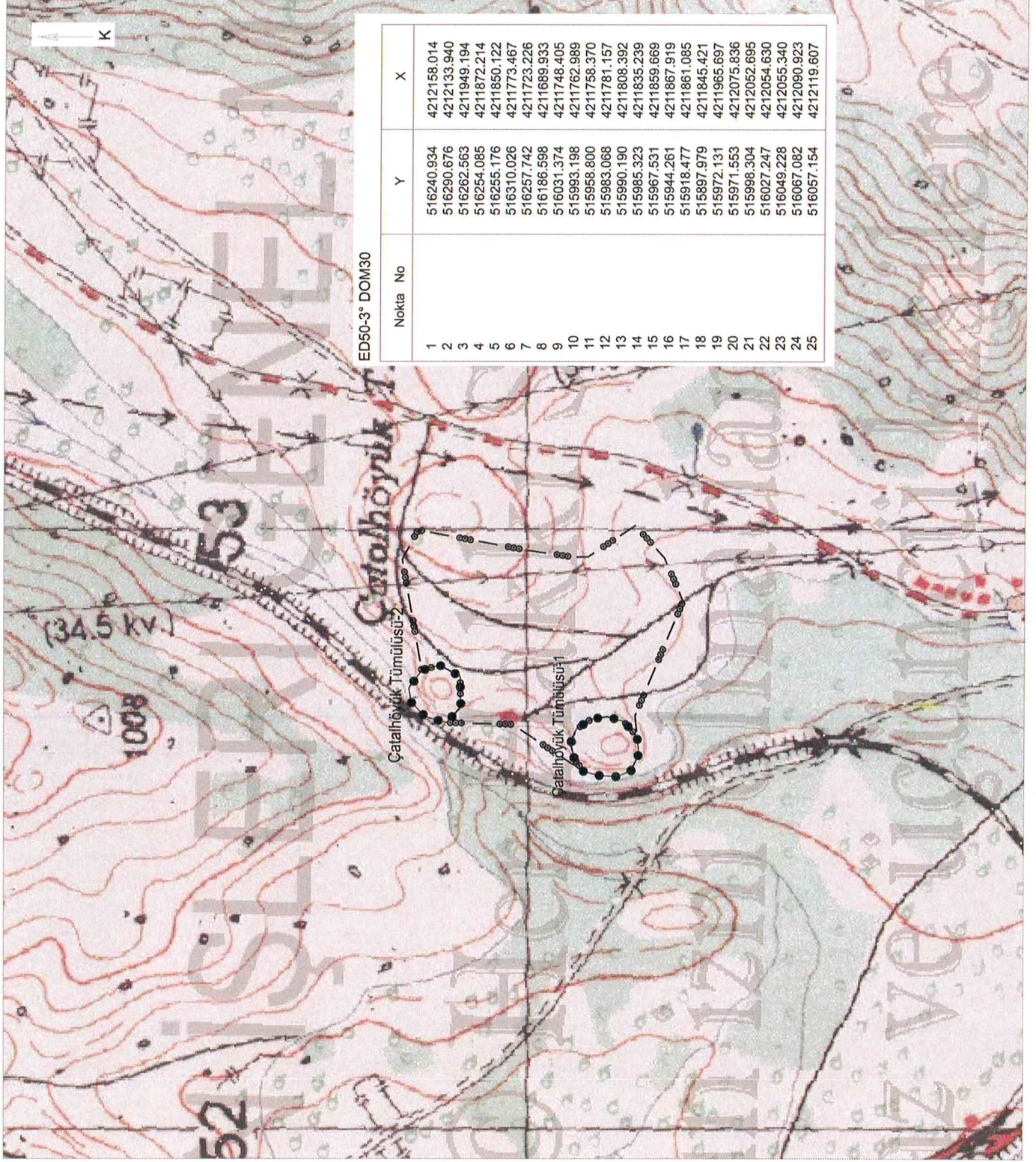

ED50-3° DOM30

İl	: Afyonkarahisar
İlçe	: Dinar
Köy/Mah.	: Dikici-Bülüçalan
Pafta	: L24-D3
Adı	: Dikici Nekropolü
Tür/Derece	: III.(Üç) Der. Arkeolojik Sit
Ölçek	: 1/Kroki
—●—●—●—●—●—●—	: I. (Bir) Der. Ark. Sit Sınırı
—●—●—●—●—●—●—	: III. (Üç) Der. Ark. Sit Sınırı

III.(Üç) Derece Sit Sınırı Koordinat Listesi

ED50-6° DOM33

Nokta No	Y	X
1	252953.988	4214198.467
2	253002.945	4214172.791
3	252968.872	4213988.984
4	252957.910	4213912.292
5	252958.287	4213890.168
6	253010.653	4213811.756
7	252956.756	4213763.211
8	252884.549	4213732.221
9	252731.240	4213795.694
10	252693.541	4213811.508
11	252659.000	4213808.000
12	252684.000	4213830.000
13	252692.000	4213857.000
14	252668.000	4213884.000
15	252671.000	4213909.000
16	252648.000	4213918.000
17	252622.000	4213912.000
18	252601.000	4213897.000
19	252679.023	4214014.862
20	252682.000	4214125.000
21	252708.000	4214101.000
22	252737.000	4214102.000
23	252759.000	4214102.000
24	252778.000	4214137.000
25	252769.000	4214166.000

ESKİŞEHİR KÜLTÜR VARLIKLARINI
KORUMA BÖLGE KURULUNUN
27.05.2021 TARİH VE 9659 SAYILI KARARI
EKİDİR.



AVRUPA KONSEYİ	KÜLTÜREL VARLIKLARI KORUMA ENVANTERİ K.V.K.E		SİT	ENVANTER NO:	
TÜRKİYE	ESKİŞEHİR KÜLTÜR VARLIKLARINI KORUMA BÖLGE KURULU			HARİTA NO:	
İli: Afyonkarahisar	İlçesi: Dinar	Belde, Mahalle veya Köyü: Dikici ve Bülüçalan Köyleri	Pafta:	Ada:	Parsel:
Adı:	Dikici Nekropolü				

GENEL TANIM: Söz konusu alan Dikici Köyü yerleşik alanının yaklaşık 1000 metre kuzeyinde ve Dikici-Bülüçalan asfalt yolunun batısında doğal tepe üzerinde yer almaktadır. Bununla birlikte söz konusu alanda Geç Roma ve Bizans dönemine ait çok sayıda seramik parçası gözlemlenmektedir.

Koruma Şimdiki Tehlikeler: Yapılaşma ve kaçak kazılar

Şimdiki Durum: **Koruma Derecesi:** III. (Üç) Derece Arkeolojik Sit

Sit Potansiyeli: **HAZIRLAYANLAR :** **TARİH:** 06.04.2021

Şimdiki Koruma: Necdet BAYBOSTAN Arkeolog

Pınar AKIN Sanat Tarihçi

Kaan KIRÇIN Arkeolog

erilen Koruma: Kolluk kuvvetlerince gerekli güvenlik tedbirlerinin alınması. **ESKİŞEHİR KÜLTÜR VARLIKLARINI KORUMA BÖLGE KURULUNUN 27.05.2021 TARİH VE 9659 SAYILI KARARI EKİDİR.**

KONTROL EDEN: **TARİH :** 06.04.2021

Rahime KARAOĞLU MURAT Bölge Kurulu Müdür V.

KURUL KARARLARI:

REVİZYON: **GEEAYK ONAYI:**

Gözetimler: **Kurul İsmi:** EKVKBK **Kurul Karar Tarihi:** 12.12.2019 **Kurul Karar No:** 8227

