

T.C.
KÜLTÜR VE TURİZM BAKANLIĞI
ESKİŞEHİR KÜLTÜR VARLIKLARINI KORUMA BÖLGE KURULU

KARAR

Toplantı Tarih ve no: 05.11.2021 -388
Karar Tarih ve no : 05.11.2021 -10134

Toplantı Yeri
ESKİŞEHİR

Afyonkarahisar İli, Bolvadin İlçesi, Özburun Kasabası, 262 parselde yer alan, mülkiyeti Özburun Belediyesine ait tescilli Yeni Cami'de izinsiz uygulama yapıldığını konu alan 08.09.2021 tarihli iki adet e-posta, 23.09.2021 tarih ve 2104788529 sayılı CİMER başvurusu, Bolvadin Cumhuriyet Başsavcılığının Hazırlık Bürosu 24.09.2021 tarih 2021/1621 cbs sayılı yazısı ile 27.10.2021 tarih ve 2021/1621 cbs sayılı yazısı, Özburun Belediye Başkanlığının 27.09.2021 tarih ve 1098 sayılı yazısı ile 18.10.2021 tarih ve 1176 sayılı yazısı, Afyonkarahisar Valiliğinin (Kadastro Müdürlüğü) 04.10.2021 tarih ve 2623533 sayılı yazısı, Kütahya Vakıflar Bölge Müdürlüğünün 18.10.2021 tarih ve 131993 sayılı yazısı, Kurul Müdürlüğünün 08.09.2021 tarih ve 1695542 sayılı, 08.09.2021 tarih ve 1695314 sayılı ve 29.09.2021 tarih ve 1761797 sayılı yazıları ile Kurul Müdürlüğü uzmanlarının 22.09.2021 tarih ve 953991 sayılı yerinde inceleme raporu ile 02.11.2021 tarih ve 1024248 sayılı dosya inceleme raporu okundu, fotoğrafları, işlem dosyası, tescil fişi ve öneri koruma alanı krokisi incelendi, yapılan görüşmeler sonunda;

Afyonkarahisar İli, Bolvadin İlçesi, Özburun Kasabası, 262 parselde yer alan, 27.08.2020 tarih ve 8868 sayılı Kararımız ile I. (Bir) grup korunması gerekli taşınmaz kültür varlığı olarak tescilli Özburun Camii'ne bitişik konumdaki şadırvanın tescil tarihinden önce yapıldığı; ancak şadırvanın üstündeki açılır-kapanır gölgeliğin ise tescil tarihinden sonra yapıldığı anlaşıldığından; söz konusu gölgeliğin Belediyesi sorumluluğu ve denetiminde ivedilikle kaldırılmasına; konu hakkında suç duyurusunda bulunulduğu Bolvadin Cumhuriyet Başsavcılığının Hazırlık Bürosu 24.09.2021 tarih 2021/1621 cbs sayılı yazısından anlaşıldığından bu konuda yeniden suç duyurusunda bulunmaya gerek olmadığına; söz konusu taşınmaza ilişkin Vakıflar Bölge Müdürlüğünce hazırlanan tescil fişi ile Kurul Müdürlüğü uzmanlarınca hazırlanan koruma alanı krokisinin uygun olduğuna; bahsi geçen cami ve koruma alanı sınırları içinde 2863 sayılı Kanun ve ilgili mevzuat kapsamında gerekli izinler alınmadan herhangi bir fiziki ve inşai müdahalede bulunulmamasına karar verildi.

YENİ CAMİİ İ.(BİR) GRUP KGKV

YENİ CAMİİ İ.(BİR) GRUP KGKV
03.00.610

KORUNMA ALANI SINIRI



ED50 - 3° KORUNMA ALANI SINIRI KOORDİNAT LİSTESİ

03.00.610

T.C.

KÜLTÜR VE TURİZM BAKANLIĞI
ESKİŞEHİR KÜLTÜR VARLIKLARINI
KORUMA BÖLGE KURULU'NUN

05.11.2021 GÜN, 10134 SAYILI KARARI EKİDİR.

ASLI GİBİDİR
Rahime KARAOĞLU MURAT
Bölge Kurulu Müdür V.

Nokta No	Y	X
100	587046.400	4300154.483
101	587055.011	4300154.446
102	587058.058	4300135.788
103	587058.700	4300099.590
104	587059.840	4300088.730
105	587057.940	4300088.750
106	587028.330	4300090.955
107	587015.941	4300090.334
108	587008.629	4300089.373
109	587002.073	4300089.641
110	586998.154	4300110.278
111	586995.730	4300130.713
112	586997.369	4300151.567
113	587033.102	4300154.077
114	587037.400	4300154.210
115	587040.099	4300154.290

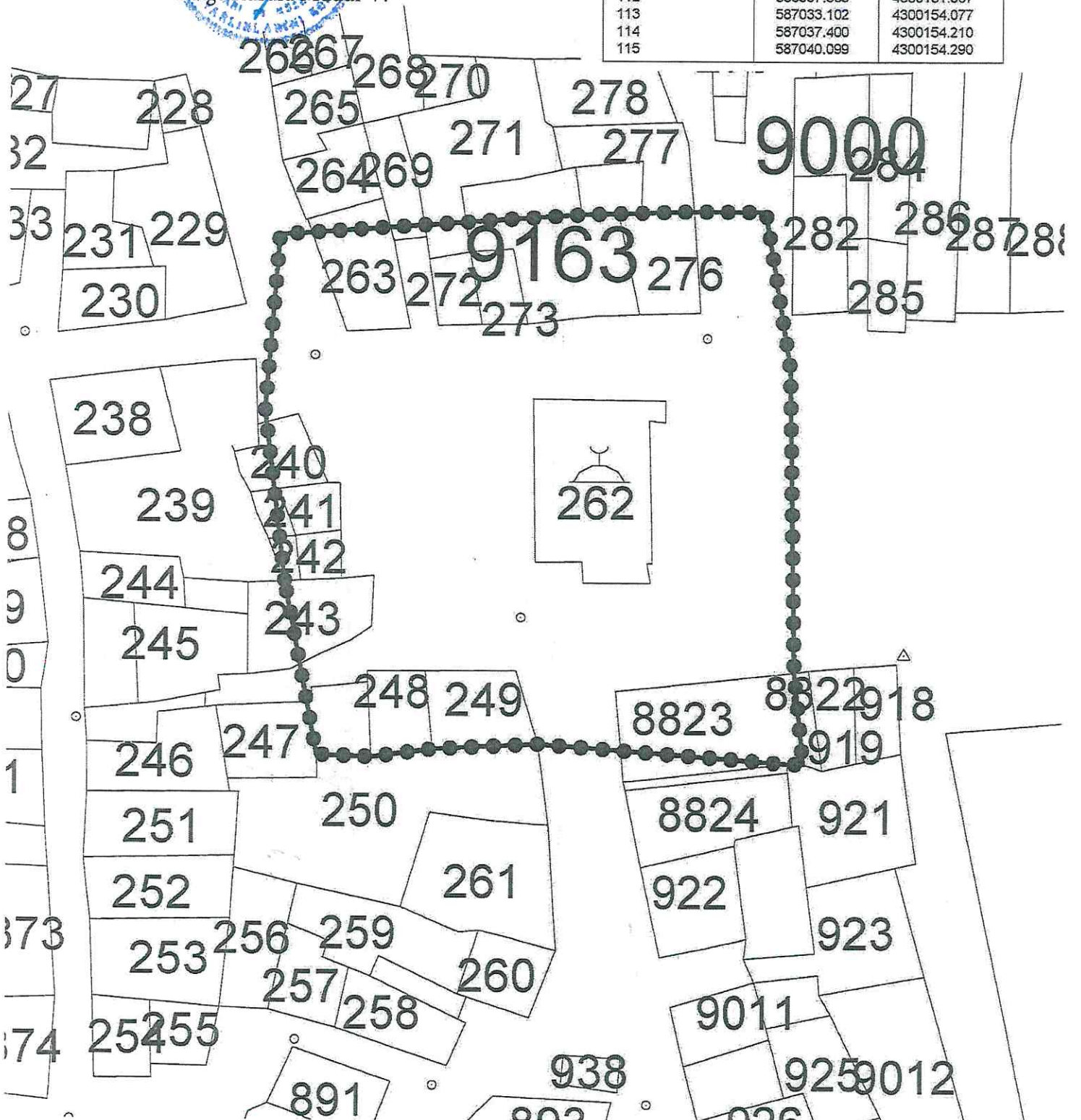

AVRUPA KONSEYİ	KÜLTÜREL VARLIKLARI KORUMA ENVANTERİ		ANIT	ENVANTER NO:
TÜRKİYE	KÜLTÜR VARLIKLARINI KORUMA KURULU			HARİTA NO:
İLİ : Afyonkarahisar	İLÇESİ : Bolvadin	Köy / Mahalle- Özburun Beldesi		KORUMA DERECESESİ:
SOKAK V E KAPI NO:	KADASTRO PAFTA:	ADA:	PARSEL:262	I. (Bir) Grup
ADI: Yeni Cami	YAPTIRAN:	YAPAN:	MİMARİ ÇAĞI (Üslup):Cumhuriyet Dönemi	
	YAPIM TARİHİ: 1967	KİTABE:	V AKFİYDK	

GENEL TANIM: Cami, nitelikli tavan süslemesi ile öne çıkan ve yörenin kültürel özelliklerini taşıyan önemli bir kültür varlığıdır.

A İYİ	TAŞIYICI YAPI	A DIŞ YAPI	A ÜST YAPI	A İÇ YAPI	A SÜSLEME ELEMANLARI	A RUTUBET	A YOK
B ORTA		B	B	B	B	B	B İZİ VAR
C FENA		C	C	C	C	C	B ÖNEMLİ

VAZİTET PLANI:

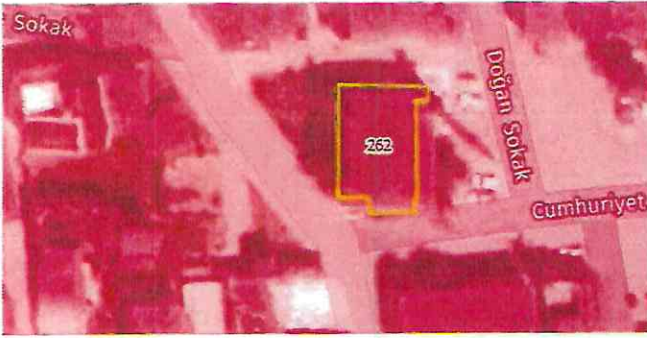

FOTOĞRAF:



GÖZLEMLER :

Afyonkarahisar İli, Bolvadin İlçesi, 262 parselde bulunan Özburun Beldesi Yeni Cami 1967 yılında inşa edilmiştir. Beldenin meydanında bulunan camiye yüksek bir merdivenle çıkılır. 4 yöne eğimli kırma çatılı caminin girişin hemen yanında taş kaplama bir minaresi bulunur. Dikdörtgen formda fayans kaplı çerçevesi bulunan dökme saç kapıda yine saçtan yazılmış Yeni Cami tabelası bulunur. Oldukça geniş planlanmış enine dikdörtgen planlı son cemaat yerinin sağında camekanlı kapalı bir bölüm bulunur. Bu bölümün bitiminde bulunan merdiven ile kadınlar mahfiline çıkılır.

Enine dikdörtgen planlı, tek minareli, düzgün olmayan kesme taştan inşa edilen yapı dıştan kırma çatılıdır. Caminin tavanı içten düz tavadır. Tavanda iç içe geçmiş kare çerçeveler çatal ve renkli boyalar ile süslenerek desen oluşturulmuştur. Boyalarda sarı yeşil ve kırmızı gibi canlı renkler hakimdir. Tavandaki renklerden yakın zamanda elden geçtiği tarafımızca değerlendirilmiştir. Caminin kuzey cephesinde harimle son cemaat yerini ayıran altı duvar üstü camekanlı bölme üzerinde kadınlar mahfili bulunur. Mahfilin üzeri sunta ile kaplıdır. Harimde bulunan mihrap, minber ve vaaz kürsüsü de yeni tip mavi renkli çiniler ile kaplıdır. Caminin 15 basamaklı merdivenle çıkılan giriş kısmının solunda yeni çini malzeme ile kaplanmış büyük bir şadırvan bulunmaktadır. Şadırvanın ihtiyaç gereği yeni inşa edildiği öğrenilmiştir.

Yeni Cami oldukça büyük planlı bir cami olup yakın tarihte inşa edilmiştir. Caminin Son Dönem Osmanlı Cami mimarisi nitelikleri taşınması, yöreye özgü kültürel değerlerin bir ürünü olması, plan, süsleme ve malzeme açısından diğer cami örneklerinden ayrı bir özelliği bulunması nedeniyle taşınmaz kültür varlığı niteliği taşıdığı değerlendirilmekte ve tescile önerilmektedir.

TEKNİK BİLGİLER	SU	ELEKTRİK	ISITMA	KANALİZASYON

ORJİNAL KULLANIM :

Cami

BUGÜNKÜ KULLANIM :

Cami

ÖNERİLEN KULLANIM

Cami

HAZIRLAYANLAR :

Ebru ERGÜLLÜ
Sanat Tarihçisi

Begüm AKBABA BALÇILAR
Mimar

YAYIN DİZİNİ

T.C.
KÜLTÜR VE TURİZM BAKANLIĞI
ESKİŞEHİR KÜLTÜR VARLIKLARINI
KORUMA BÖLGE KURULU'NUN
05.11.2021 GÜN, 10134 SAYILI KARARI EKİDİR.



EKLER:

RAPOR	+
FOTOĞRAF	+
RÖLÖVE PROJESİ	-
RESTORASYON PROJESİ	-
HARİTA	-
KROKİ	-
KİTABE	-
VAKFIYE	-

KONTROL EDEN:

KURUL KARARLARI:

+

REVİZYON:

KURUL ONAYI: