

T.C.
KÜLTÜR VE TURİZM BAKANLIĞI
EDİRNE KÜLTÜR VARLIKLARINI
KORUMA BÖLGE KURULU
K A R A R

Toplantı Tarihi ve No : 22.11.2021- 383
Karar Tarihi ve No : 22.11.2021- 7923

Toplantı Yeri
EDİRNE

Edirne İli, Enez İlçesi, Yazır Köyü, sit alanı dışında kalan, 507-509-515 ve 516 parsellerde yer alan, tarla vasıflı, şahıs mülkiyetine kayıtlı taşınmazlar ile 129 ada 1 ve 4 parselin bir kısmında kalan, Orman vasıflı, Maliye hazinesi mülkiyetine kayıtlı taşınmazlar ve tapulama harici alan üzerinde yer alan, Edirne Kültür Varlıklarını Koruma Bölge Kurulu Müdürlüğü uzmanları tarafından tespit edilen “Yazır Çatırık Tepe Yerleşim Yeri”nin 3.derece arkeolojik sit alanı olarak tescil edilmesi istemine ilişkin hazırlanan tescil evrakları, Edirne Kültür Varlıklarını Koruma Bölge Kurulu Müdürlüğü’nün 10.09.2021 tarih ve E.1705079 yazısı ile istenen kurum görüş yazısı Edirne Çevre ve Şehircilik Müdürlüğü’nün 15.10.2021 tarih ve E.1973726 sayılı, Edirne İl Özel İdaresinin 02.11.2021 tarih ve 15050 sayılı kurum görüş yazıları ile uzmanın 16.11.2021 tarih ve E.1050412 sayılı raporu okundu, dosyası incelendi, yapılan görüşmeler sonunda;

Edirne İli, Enez İlçesi, Yazır Köyü, sit alanı dışında kalan, 507-509-515 ve 516 parsellerde yer alan, tarla vasıflı, şahıs mülkiyetine kayıtlı taşınmazlar ile 129 ada 1 ve 4 parselin bir kısmında kalan, Orman vasıflı, Maliye hazinesi mülkiyetine kayıtlı taşınmazlar ve tapulama harici alan üzerinde yer alan, Edirne Kültür Varlıklarını Koruma Bölge Kurulu Müdürlüğü uzmanları tarafından tespit edilen “Yazır Çatırık Tepe Yerleşim Yeri”nin;



2863 sayılı Kanununun 6 ncı maddesi kapsamına giren özellikler taşıması nedeniyle Korunması Gerekli Taşınmaz Kültür Varlıklarının ve Sitlerin Tespit ve Tescili Hakkında Yönetmeliğin 3 üncü ve 4 üncü maddeleri doğrultusunda, ekli 1/10000 ölçekli haritada belirlenen koordinatlı sınırlar itibariyle III. derece arkeolojik sit alanı olarak tescil edilmesine,

- İlgili Tapu Müdürlüğünce, ekli paftaya göre, 507-509-515 ve 516 parsellerin tapu kütüğü beyanlar hanesine III. derece arkeolojik sit alanında kaldığına dair, 129 ada 1 ve 4 parsellerin tapu kütüğü beyanlar hanesine bir kısmı III.derece arkeolojik sit alanında kaldığına dair şerh düşülmesine,

- Tescil fişinin ve paftasının uygun olduğuna,

-Taşınmazlarda koruma amaçlı imar planı yapılmıncaya kadar Koruma Yüksek Kurulunun 05.11.1999 tarihli ve 658 sayılı ilke kararı doğrultusunda, yapılmak istenen her türlü inşai ve fiziki müdahale öncesinde (altyapı, sondaj, yeni yapı, imar uygulamaları, vs.) Kurulumuzdan izin alınmasına karar verildi.

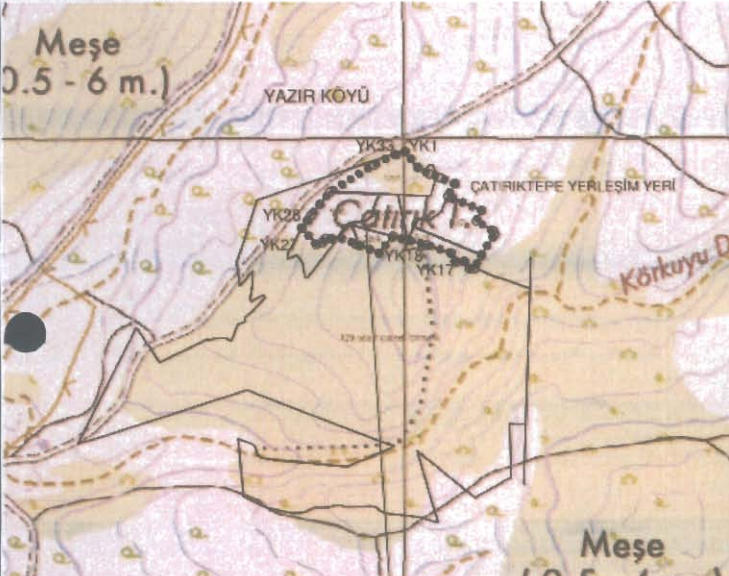
ASLI GİBİDİR

AVRUPA KONSEYİ	KÜLTÜREL VARLIKLARI KORUMA ENVANTERİ K.V.K.E		SİT	ENVANTER NO :
TÜRKİYE	KÜLTÜR VARLIKLARI VE MÜZELER GENEL MÜDÜRLÜĞÜ			HARİTA NO:
İLİ : EDİRNE	İLÇESİ ENEZ	MAHALLE KÖY: YAZIR KÖYÜ	KADASTRO: PAFTA:- ADA:- PARSEL:507-509- 515-516 PAFTA:- ADA:129 PARSEL:1-4	
ADI: YAZIR ÇATIRIK TEPE YERLEŞİM YERİ	TÜRÜ: YERLEŞİM YERİ		DÖNEMİ:	
GENEL TANIMI: Yazır Köyünün yaklaşık 2.8 km güneyinde, Enez-Keşan Yolunun yaklaşık 1.5 km güneyinde yer almaktadır. Eğilimli bir arazi üzerinde yer almaktadır.				
ŞİMDİKİ TEHLİKELER: Tarımsal faaliyetler ve defnecilik.				
ŞİMDİKİ DURUMU: Yazır Çatırık Tepe Yerleşimi, Yazır Köyünün yaklaşık 2.8 km güneyinde, Enez-Keşan Yolunun yaklaşık 1.5 km güneyinde yer almaktadır. Eğilimli bir arazi üzerinde yer almaktadır. Söz konusu alan içinde yoğun biçimde kili ince dokulu, açık turuncu ya da açık kahve tonlarında keramik parçaları ile az miktarda kırmızı astarlı keramik parçalarına rastlanmıştır.				
SİT POTANSİYELİ: III. Derece Arkeolojik Sit			KORUMA DERECESİ: III. Derece Arkeolojik Sit	
SİMDİKİ KORUMA: Yoktur.			KÜLTÜR VE TURİZM BAKANLIĞI EDİRNE KÜLTÜR VARLIKLARINI KORUMA BÖLGE KURULU	
ÖNERİLEN KORUMA: "III. Derece Arkeolojik Sit Alanı" olarak tescil edilmesi ve koruma sınırının belirlenmesi.			<div style="text-align: center;"> <p>UYGUNDUR</p>  <p>Yusuf ŞAMİLOĞLU Müdür</p> </div>	
GÖZLEMLER: Söz konusu Yerleşim alanının yanında ormanlık alan bulunmaktadır. Ormanlık alanın gezilebilen kısımlarında herhangi bir kültür varlığına rastlanılmamıştır. Yazır Köyünde Zeynep Koçel tarafından yapılan yüzey araştırmalarında Roma Dönemine ait seramikler bulunmuştur.				
VAZİYETPLANI		FOTOĞRAF		
				
KOORDİNATLAR:		FOTOĞRAF ÇEKİM TARİHİ:07.09.2021		
HAZIRLAYANLAR:		EKLER:		KONTROL EDEN:
Öznur ÇELİK	Müze Araştırmacısı(Sanat Tarihiçi M.A)	RAPOR	Var	Yusuf ŞAMİLOĞLU Müdür
Gözde DAĞ	Arkeolog	FOTOĞRAF	Var	KURUL ONAYI NO:
		HARİTA	Var	
		KROKİ	Var	
YAYIN DİZİNİ		REVİZYON:		
		KURUL KARARLARI:		

E.K.V.K. Kurulunun 22.11.2021
Tarih ve 7923 sayılı karar ekidir.

E.K.V.K. Kurulunun 22.11.2021
Tarih ve 7923 sayılı karar ekidir.

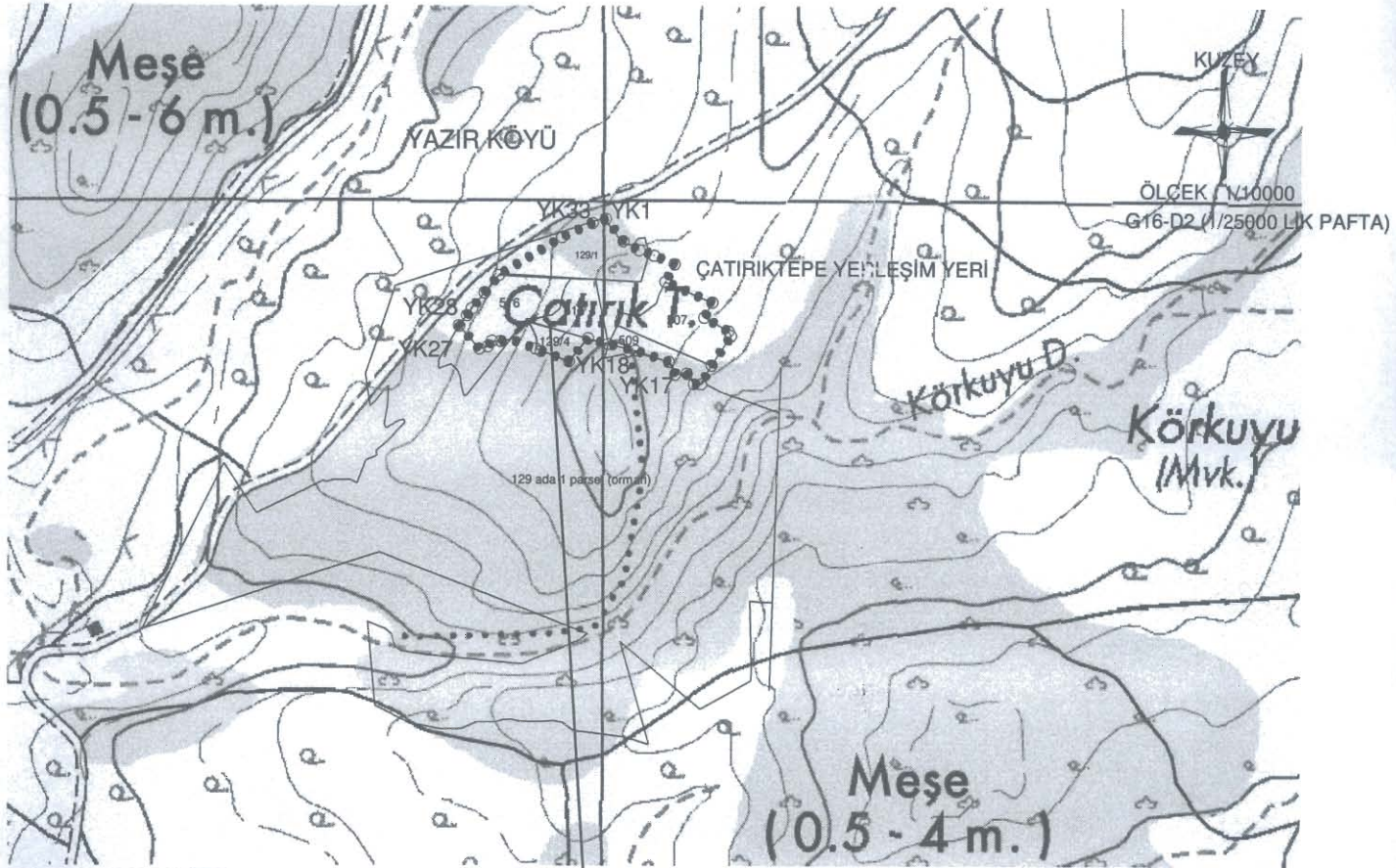

UYGUNDUR

EDİRNE İLİ ENEZ İLÇESİ YAZIR KÖYÜ

507-509-515-516-129/4 VE 129/1 PARSELLER

ÇATIRIKTEPE YERLEŞİM YERİ 3. DERECE ARK.SİT ALANI

Yusuf ŞAMİLOĞLU
Müdür

NoktaNo	Y	X
YK1	433003.3568	4503975.2735
YK2	433028.5758	4503944.3230
YK3	433051.1200	4503931.7135
YK4	433072.5179	4503924.0714
YK5	433101.5579	4503912.2261
YK6	433088.6426	4503887.2220
YK7	433155.1531	4503858.8690
YK8	433143.9771	4503837.8769
YK9	433178.4553	4503818.6939
YK10	433181.7756	4503812.0032
YK11	433154.3533	4503770.0645
YK12	433139.7469	4503743.5526
YK13	433129.6059	4503743.6439
YK14	433119.5949	4503758.1660
YK15	433102.6832	4503757.2083
YK16	433093.5474	4503775.0530
YK17	433046.3631	4503791.0205
YK18	433007.5696	4503800.2518

NoktaNo	Y	X
YK20	432958.2684	4503778.1072
YK21	432921.9684	4503781.5462
YK22	432911.7153	4503789.7720
YK23	432874.3008	4503793.4869
YK24	432863.6125	4503793.1314
YK25	432846.3647	4503792.8660
YK26	432824.9524	4503793.0211
YK27	432796.5112	4503825.4729
YK28	432807.6278	4503839.8042
YK29	432814.4788	4503849.7335
YK30	432832.4263	4503871.7740
YK31	432852.0838	4503896.0194
YK32	432941.4558	4503949.6724
YK33	432984.6337	4503969.5419

6 DERECELİK (UTM ED50 DATUMUNDA)

TAMAMI

507-509-515-516 PARSELLER

BİR KISMI

129/1-4 PARSELLER

•••• SIT ALANI _HAT GÖSTERİM

— KADASTRAL _HAT GÖSTERİM

T.C.
KÜLTÜR VE TURİZM BAKANLIĞI
EDİRNE KÜLTÜR VARLIKLARINI
KORUMA BÖLGE KURULU